

令和3年度
(2021年度)

横須賀市水道事業決算書

横須賀市上下水道局

目 次

	頁
令和3年度横須賀市水道事業会計利益の処分及び決算の認定について	
1 令和3年度横須賀市水道事業決算報告書	2
2 令和3年度横須賀市水道事業損益計算書	6
3 令和3年度横須賀市水道事業剰余金計算書	8
4 令和3年度横須賀市水道事業剰余金処分計算書	10
5 令和3年度横須賀市水道事業貸借対照表	11
令和3年度横須賀市水道事業報告	
1 令和3年度横須賀市水道事業報告書	21
附属明細書	
1 令和3年度横須賀市水道事業キャッシュ・フロー計算書	39
2 収益費用明細書	41
3 固定資産明細書	48
4 企業債明細書	50
その他	
1 令和3年度横須賀市水道事業会計継続費精算報告書	58
2 令和3年度横須賀市水道事業会計継続費繰越計算書	60
3 令和3年度横須賀市水道事業会計予算繰越計算書	60

議案第 108 号

令和 3 年度横須賀市水道事業会計
利益の処分及び決算の認定について

1 令和3年度横須賀市水道事業決算報告書

(1) 収益的収入及び支出

収 入

区 分	予 算			地方公営企業法第24条第3項の規定による支出額に係る財源充当額	合 計
	当初予算額	補正予算額			
第1款 水道事業収益	円 10,671,811,000	円 0	円 0		円 10,671,811,000
第1項 営業収益	9,705,493,000	0	0		9,705,493,000
第2項 営業外収益	963,318,000	0	0		963,318,000
第3項 特別利益	3,000,000	0	0		3,000,000

支 出

区 分	予 算				地方公営企業法第24条第3項の規定による支出額	小 計
	当初予算額	補正予算額	予備費支出額	流用増減額		
第1款 水道事業費用	円 9,393,517,000	円 0	円 0	円 0	円 0	円 9,393,517,000
第1項 営業費用	9,077,963,000	0	0	0	0	9,077,963,000
第2項 営業外費用	200,374,000	0	0	0	0	200,374,000
第3項 特別損失	100,180,000	0	0	0	0	100,180,000
第4項 予備費	15,000,000	0	0	0	0	15,000,000

決 算 額	予 算 額 に 比 べ 決 算 額 の 増 減	備 考
円 10,709,725,402	円 37,914,402	(うち、仮受消費税及び地方消費税 828,089,472円)
9,719,196,285	13,703,285	(" 806,681,102円)
982,086,489	18,768,489	(" 21,102,711円)
8,442,628	5,442,628	(" 305,659円)

額	合 計	決 算 額	地方公営企業法第26条第2項の規定による繰越額	不 用 額	備 考
円 0	円 9,393,517,000	円 8,906,926,415	円 0	円 486,590,585	(うち、仮払消費税及び地方消費税 395,733,000円)
0	9,077,963,000	8,768,084,671	0	309,878,329	(" 394,005,044円)
0	200,374,000	119,758,912	0	80,615,088	
0	100,180,000	19,082,832	0	81,097,168	(うち、仮払消費税及び地方消費税 1,727,956円)
0	15,000,000	0	0	15,000,000	

(2) 資本的収入及び支出

収 入

区 分	予 算			
	当 初 予 算 額	補 正 予 算 額	小 計	地方公営企業法第26条の規定による繰越額に係る財源充当額
	円	円	円	円
第1款 資本的収入	1,035,977,000	24,115,000	1,060,092,000	50,000,000
第1項 企業債	900,000,000	0	900,000,000	50,000,000
第2項 負担金	135,977,000	24,115,000	160,092,000	0
第3項 固定資産売却代	0	0	0	0

支 出

区 分	予 算 額					
	当 初 予 算 額	補 正 予 算 額	流 用 増減額	小 計	地方公営企業法第26条の規定による繰越額	継続費 繰越額
	円	円	円	円	円	円
第1款 資本的支出	5,236,483,000	0	0	5,236,483,000	2,136,478,000	1,030,275,800
第1項 建設改良費	4,056,552,000	0	0	4,056,552,000	2,136,478,000	1,030,275,800
第2項 企業債償還金	1,179,931,000	0	0	1,179,931,000	0	0

資本的収入額 1,766,252,966円が、資本的支出額 7,448,394,718円に不足する額 5,682,141,752円は、711,834,115円及び当年度分消費税及び地方消費税資本的収支調整額 429,512,219円で補てんした。

額		決 算 額	予算額に比べ 決算額の増減	備 考
継続費通次繰越 額に係る財源充 当額	合 計			
円 720,000,000	円 1,830,092,000	円 1,766,252,966	円 △ 63,839,034	
720,000,000	1,670,000,000	1,670,000,000	0	
0	160,092,000	96,252,313	△ 63,839,687	
0	0	653	653	

合 計	決 算 額	翌 年 度 繰 越 額			不 用 額	備 考
		地方公営企業法 第26条の規定に よる繰越額	継続費通次 繰 越 額	合 計		
円 8,403,236,800	円 7,448,394,718	円 523,236,959	円 23,588,670	円 546,825,629	円 408,016,453	(うち、仮払消費税 及び地方消費税 540,634,267円)
7,223,305,800	6,268,612,014	523,236,959	23,588,670	546,825,629	407,868,157	
1,179,931,000	1,179,782,704	0	0	0	148,296	

過年度分損益勘定留保資金 2,396,753,800円、当年度分損益勘定留保資金 2,144,041,618円、建設改良積立金

2 令和3年度横須賀市水道事業損益計算書

(令和3年4月1日から令和4年3月31日まで)

(単位 円)

1 営業収益			
(1) 給水収益	8,629,318,819		
(2) 受託工事収益	43,742,080		
(3) その他営業収益	239,454,284	8,912,515,183	
2 営業費用			
(1) 原水費	66,530,129		
(2) 浄水費	538,078,887		
(3) 配水費	988,220,229		
(4) 給水費	703,519,935		
(5) 受託工事費	29,911,347		
(6) 共同施設維持負担金	619,664,100		
(7) 受水費	1,543,005,950		
(8) 業務費	259,607,733		
(9) 総係費	429,298,558		
(10) 減価償却費	2,956,737,281		
(11) 資産減耗費	239,505,478	8,374,079,627	
営業利益			538,435,556
3 営業外収益			
(1) 水道利用加入金	128,350,000		
(2) 受取利息及び配当金	3,533,981		
(3) 他会計補助金	9,650,000		
(4) 長期前受金戻入	551,470,325		
(5) 雑収益	156,981,995	849,986,301	
4 営業外費用			
(1) 支払利息及び企業債取扱諸費	119,716,474		
(2) 雑支出	1,369,255	121,085,729	728,900,572
経常利益			1,267,336,128
5 特別利益			
(1) 固定資産売却益	2,131,447		
(2) 過年度損益修正益	3,146,945		
(3) 引当金戻入	2,858,577	8,136,969	
6 特別損失			
(1) 過年度損益修正損	745,876		
(2) 半原水源系統整理費	16,609,000	17,354,876	△ 9,217,907
当年度純利益			1,258,118,221
前年度繰越利益剰余金			0
その他未処分利益剰余金変動額			728,443,115
当年度未処分利益剰余金			1,986,561,336

3 令和3年度横須賀市水道事業剰余金計算書

(令和3年4月1日から令和4年3月31日まで)

	資本金	資本剰余金		
		受贈財産 評価額	負担金	資本剰余金 合計
		前年度末残高	56,829,502,015	1,177,667,901
前年度処分額	901,053,692	-	-	-
議会の議決による処分額	901,053,692	-	-	-
建設改良積立金の積立	-	-	-	-
半原水源系統施設撤去等積立金の積立	-	-	-	-
資本金への組入	901,053,692	-	-	-
処分後残高	57,730,555,707	1,177,667,901	419,174,200	1,596,842,101
当年度変動額	-	263,138	-	263,138
用地の寄付	-	263,138	-	263,138
建設改良積立金の使用	-	-	-	-
半原水源系統施設撤去等積立金の使用	-	-	-	-
当年度純利益	-	-	-	-
当年度末残高	57,730,555,707	1,177,931,039	419,174,200	1,597,105,239

(注) △表記は、減少、損失又は欠損を示す。

(単位 円)

剰 余 金				資 本 合 計
利 益 剰 余 金				
建設改良積立金	半原水源系統 施設撤去等積立金	未処分利益剰余金	利益剰余金 合 計	
874,980,451	1,298,326,151	2,260,663,269	4,433,969,871	62,860,313,987
501,855,931	857,753,646	△ 2,260,663,269	△ 901,053,692	0
501,855,931	857,753,646	△ 2,260,663,269	△ 901,053,692	0
501,855,931	-	△ 501,855,931	0	0
-	857,753,646	△ 857,753,646	0	0
-	-	△ 901,053,692	△ 901,053,692	0
1,376,836,382	2,156,079,797	(繰越利益剰余金) 0	3,532,916,179	62,860,313,987
△ 711,834,115	△ 16,609,000	1,986,561,336	1,258,118,221	1,258,381,359
-	-	-	0	263,138
△ 711,834,115	-	711,834,115	0	0
-	△ 16,609,000	16,609,000	0	0
-	-	1,258,118,221	1,258,118,221	1,258,118,221
665,002,267	2,139,470,797	(当年度未処分利益剰余金) 1,986,561,336	4,791,034,400	64,118,695,346

4 令和3年度横須賀市水道事業剰余金処分計算書

(単位 円)

	資本金	資本剰余金	未処分利益剰余金
当年度末残高	57,730,555,707	1,597,105,239	1,986,561,336
議会の議決による処分額	711,834,115	-	△ 1,986,561,336
建設改良積立金の積立	-	-	△ 1,274,727,221
資本金への組入	711,834,115	-	△ 711,834,115
処分後残高	58,442,389,822	1,597,105,239	(繰越利益剰余金) 0

(注) △表記は、減少、損失又は欠損を示す。

地方公営企業法第32条第2項の規定により、令和3年度横須賀市水道事業会計未処分利益剰余金1,986,561,336円のうち1,274,727,221円を建設改良積立金に、711,834,115円を資本金に組み入れる。

5 令和3年度横須賀市水道事業貸借対照表

(令和4年3月31日)

(単位 円)

資 産 の 部

1 固 定 資 産

(1) 有 形 固 定 資 産

ア土	地	2,481,408,277		
	減損損失累計額	△ 30,465,055		2,450,943,222
イ建	物	10,050,348,952		
	減価償却累計額	△ 6,682,082,585		
	減損損失累計額	△ 51,279,884		3,316,986,483
ウ構	築物	151,940,781,186		
	減価償却累計額	△ 83,918,741,367		
	減損損失累計額	△ 890,448,951		67,131,590,868
エ機	械及び装置	20,174,674,740		
	減価償却累計額	△ 14,695,770,708		
	減損損失累計額	△ 17,373,561		5,461,530,471
オ車	両運搬具	96,871,472		
	減価償却累計額	△ 78,241,064		18,630,408
カ工	具、器具及び備品	1,320,166,344		
	減価償却累計額	△ 1,100,263,301		219,903,043
キ建	設仮勘定			1,253,293,401

有形固定資産合計 79,852,877,896

(2) 無 形 固 定 資 産

ア地	上	権	10,364	
イ施	設	利用権	11,910,287	
ウ電	話	加入権	888,970	
エソ	フト	ウェア	36,973,985	

無形固定資産合計 49,783,606

(3) 投 資 そ の 他 の 資 産

ア出	資	金	12,295,767,000	
イ長	期	性預金	2,000,000,000	

投資その他の資産合計 14,295,767,000

固定資産合計 94,198,428,502

2 流 動 資 産

(1) 現 金 預 金			
ア 現 金	233,421		
イ 預 金	<u>4,707,315,918</u>	4,707,549,339	
(2) 未 収 金			
ア 営 業 未 収 金	873,833,619		
イ 営 業 外 未 収 金	120,154,014		
ウ そ の 他 未 収 金	200,489,713		
貸 倒 引 当 金	<u>△ 17,378,741</u>	1,177,098,605	
(3) 貯 蔵 品			
ア 量 水 器	<u>6,181,834</u>	6,181,834	
(4) 前 払 金			
ア そ の 他 前 払 金	<u>889,618,803</u>	<u>889,618,803</u>	
流 動 資 産 合 計			<u>6,780,448,581</u>
資 産 合 計			<u><u>100,978,877,083</u></u>

負 債 の 部

3 固 定 負 債

(1) 企 業 債			
ア 建設改良費等の財源に 充てるための企業債	<u>17,411,503,578</u>	17,411,503,578	
(2) 引 当 金			
ア 退 職 給 付 引 当 金	<u>1,168,004,423</u>	<u>1,168,004,423</u>	
固 定 負 債 合 計			18,579,508,001

4 流 動 負 債

(1) 企 業 債			
ア 建設改良費等の財源に 充てるための企業債	<u>1,113,363,292</u>	1,113,363,292	
(2) 未 払 金			
ア 営 業 未 払 金	541,576,424		
イ 営 業 外 未 払 金	69		
ウ そ の 他 未 払 金	<u>1,303,602,514</u>	1,845,179,007	
(3) 未 払 費 用		29,401,822	
(4) 前 受 金			
ア 営 業 前 受 金	1,620,600		
イ 営 業 外 前 受 金	<u>82,775</u>	1,703,375	
(5) 引 当 金			
ア 賞 与 引 当 金	<u>106,881,356</u>	106,881,356	

(6) 預り金			
ア 預り保証金		54,430,210	
イ 税金預り金		5,745,980	<u>60,176,190</u>
流動負債合計			3,156,705,042

5 繰延収益

(1) 長期前受金			
ア 補助金	2,041,082,308		
収益化累計額	<u>△ 739,327,237</u>	1,301,755,071	
イ 受贈財産評価額	11,853,847,130		
収益化累計額	<u>△ 6,682,597,004</u>	5,171,250,126	
ウ 寄附金	322,471,960		
収益化累計額	<u>△ 190,112,098</u>	132,359,862	
エ 負担金	24,854,408,332		
収益化累計額	<u>△ 16,392,216,714</u>	8,462,191,618	
オ その他長期前受金	137,438,150		
収益化累計額	<u>△ 81,026,133</u>	56,412,017	
長期前受金合計			<u>15,123,968,694</u>
繰延収益合計			<u>15,123,968,694</u>
負債合計			<u><u>36,860,181,737</u></u>

資本の部

6 資本金

(1) 資本金			
ア 固有資本金		588,646,529	
イ 繰入資本金		12,295,767,000	
ウ 組入資本金		44,846,142,178	<u>57,730,555,707</u>
資本金合計			57,730,555,707

7 剰余金

(1) 資本金剰余金			
ア 受贈財産評価額		1,177,931,039	
イ 負担金		<u>419,174,200</u>	
資本金剰余金合計			1,597,105,239

(2) 利益剰余金		
ア建設改良積立金	665,002,267	
イ半原水源系統施設 撤去等積立金	2,139,470,797	
ウ当年度未処分利益剰余金	<u>1,986,561,336</u>	
利益剰余金合計		<u>4,791,034,400</u>
剰余金合計		<u>6,388,139,639</u>
資本合計		<u>64,118,695,346</u>
負債資本合計		<u><u>100,978,877,083</u></u>

注記

I. 重要な会計方針に係る事項

1 資産の評価基準及び評価方法

(1) たな卸資産の評価基準及び評価方法

ア 貯蔵品 移動平均法による原価法

(貸借対照表価額は、収益性の低下に基づく簿価切下げの方法により算定)

2 固定資産の減価償却の方法

(1) 有形固定資産

ア 減価償却の方法 定額法

(ただし、口径100ミリメートル以下の配水管及び直接需要者の用に供する量水器である取替資産については、取替法による。)

イ 主な耐用年数

建物 15～50年

構築物 20～60年

機械及び装置 8～20年

車両運搬具 3～5年

工具、器具及び備品 5～8年

(2) 無形固定資産

ア 減価償却の方法 定額法

イ 主な耐用年数

地上権 5年

施設利用権 20年

ソフトウェア 5年

3 引当金の計上方法

(1) 貸倒引当金

債権の不納欠損による損失に備えるため、貸倒実績率による回収不能見込額を計上している。

(2) 退職給付引当金

職員の退職手当の支給に備えるため、当年度末における退職手当要支給額に相当する金額を計上している。

(3) 賞与引当金

職員の期末手当及び勤勉手当の支給並びにこれに係る法定福利費の支出に備えるため、当年度末における支給見込額に基づき、当年度の負担に属する額を計上している。

4 消費税及び地方消費税の会計処理

消費税及び地方消費税の会計処理は税抜き方式によっている。

II. 貸借対照表等関連

1 引当金の取崩し

(1) 貸倒引当金の取崩し

ア 当年度において、債権の不納欠損による損失 790,584円に充てるため、貸倒引当金 790,584円を使用した。

イ 貸倒引当金使用後の残額と当年度末における貸倒引当金必要額との差額 2,858,577円を収益として戻入した。

(2) 退職給付引当金の取崩し

当年度において、退職手当の支給 3,951,576円に充てるため、退職給付引当金 3,951,576円を使用した。

(3) 賞与引当金の取崩し

当年度において、期末手当及び勤勉手当の支給並びにこれに係る法定福利費の支出 313,763,514円に充てるため、賞与引当金 111,678,775円を使用した。

III. セグメント情報の開示

横須賀市水道事業では、水道事業のみを運営しているため、事業全体を一つのセグメントとして区分している。

IV. 減損損失

1 グループニングの方法

水道事業会計において使用している固定資産については、水道水の製造から販売まですべての資産が一体となってキャッシュ・フローを生成していることから、1つの資産グループとしている。なお、遊休資産等については、個々の物件ごとにグループニングしている。

2 減損損失を認識した資産グループ等の概要

(1) 減損の兆候が認められた固定資産又は固定資産グループ（減損損失を認識した固定資産又は固定資産グループを除く。）

ア 固定資産又は固定資産グループの内容を理解するために必要と認められる事項の概要

固定資産又は固定資産グループの概要は以下のとおりである。

場所	名称	用途	種類	土地面積 (㎡)	帳簿価額(円) 令和4年3月31日現在
横須賀市浦賀	旧浦賀配水池	遊休資産	土地	8,633	1,568,078
横須賀市坂本町	旧汐見配水池	遊休資産	土地	1,484	35,230
横須賀市東逸見町	旧沢山配水池	遊休資産	土地	1,138	32,469
横須賀市須軽谷	旧須軽谷配水池	遊休資産	土地	751	5,500,666
横須賀市佐野町	旧富士見配水池	遊休資産	土地	535	715,935
横須賀市秋谷	旧秋谷ポンプ所 ほか	遊休資産	土地	747	21,644,855
横須賀市阿部倉	旧阿部倉配水池	遊休資産	土地	118	1,707,574
横須賀市津久井	旧津久井 テレメータ室	遊休資産	土地	68	1,289,853
横須賀市田浦町	旧月見台住宅 配水槽	遊休資産	土地	43	83,400
葉山町下山口	旧秋谷配水池	遊休資産	土地	873	8,101,548
藤沢市渡内	旧渡内ポンプ所	遊休資産	土地	1,364	14,437,162
愛甲郡愛川町 半原ほか	旧半原水源地 ほか	遊休資産	土地	17,819	4,787,294
横須賀市長瀬	旧長瀬 資材管理所	遊休資産	土地	1,094	33,758,143
計				34,667	93,662,207

※上記の表には、当年度以前に減損損失を計上し帳簿価額が備忘価額の資産は記載していない。

イ 認められた減損の兆候

上記資産は、遊休状態にあるため減損の兆候を把握した。

ウ 減損損失を認識するに至らなかった理由

上記資産は、路線価による相続税評価額、固定資産税評価額又は不動産鑑定士による鑑定評価額を参考に算出した評価額が帳簿価額を上回る見込みであることから、減損損失を認識していない。

(2) 減損損失を認識した固定資産又は固定資産グループ

なし

V. リース契約により使用する固定資産

1 リース取引の処理方法

所有権移転外ファイナンス・リース取引については、通常の賃貸借取引に係る方法に準じた会計処理によっている。

令和 4 年 9 月 14 日 提出

横須賀市長 上 地 克 明

令和 3 年度横須賀市水道事業報告

1 令和3年度横須賀市水道事業報告書

1 概 況

(1) 総括事項

本市の水道事業は、市民の豊かで快適な日常生活や都市活動を支える重要なライフラインとしての役割を果たすため、安全で良質な水を安定して供給するよう努めています。

しかし、水道事業を取り巻く経営環境は引き続き厳しい状況が続いています。

一方、施設整備等においては、市民の良好な生活環境を守り、社会経済活動を支えるため、経年化した施設の更新や耐震化対策、水質管理の強化、災害・危機管理対策の強化など、多くの課題に取り組んでいかなければなりません。

このため、上下水道局では水道事業の基本計画である「水道事業・下水道事業マスタープラン（2011～2021）」に掲げた経営目標である「いつでも安心して使える止まらない水道・下水道」を実現するための取り組みを行ってきました。

令和3年度の主な業務と工事の状況は、次のとおりです。

〈業務状況〉

ア 業務量

本年度末における給水人口は 380,482 人で、前年度と比較して 6,237 人（1.6%）減少し、給水栓数は 197,401 栓で、前年度と比較して 645 栓（0.3%）増加しました。

年間総給水量は 57,345,666 m³で、前年度と比較して 867,086 m³（1.5%）減少し、1日平均給水量は 157,111 m³で、前年度と比較して 2,376 m³（1.5%）減少しました。

年間総有収水量は 52,357,247 m³で、前年度と比較して 756,590 m³（1.4%）減少しました。

イ 財政状況

収益的収支における事業収益は、総額107億 972万5,402円（税抜き97億7,063万8,453円）となり、前年度と比較して1億2,874万5,503円（1.2%）減少しました。これは、主に給水収益及び長期前受金戻入の減少によるものです。

事業費用は、総額89億 692万6,415円（税抜き85億1,252万 232円）となり、前年度と比較して1億6,312万1,744円（1.8%）減少しました。これは、主に減価償却費及び支払利息の減少によるものです。

この結果、収益的収支において、差し引き 18 億 279 万 8,987 円となり、消費税を除いた純利益は、12 億 5,811 万 8,221 円となりました。

資本的収支における収入は、総額17億6,625万2,966円となり、前年度と比較して10億2,442万96円（138.1%）増加しました。これは、主に工事等の建設改良費に充てるための企業債の借入額が増加したことによるものです。

支出は、総額74億4,839万4,718円となり、前年度と比較して14億5,286万9,976円（24.2%）増加しました。これは、主に建設改良費の増加によるものです。

なお、資本的収支の差し引き56億8,214万1,752円の収入不足額は、損益勘定留保資金等で補てんしました。

累積資金残額は、47億3,710万6,831円（翌年度繰越財源充当額を除いた正味資金残額は41億9,028万1,202円）となり、前年度と比較して11億9,256万3,148円（正味資金残額は6億5,736万5,023円の増）の減少となりました。

〈工事状況〉

本年度施行した主な工事は、次のとおりです。

配水施設整備事業

安定給水を図るため、経年化した配水管の耐震性能を備えた管への更新工事において、口径50mmから500mmまでの配水管を19,849m布設したほか、システムの改良等を実施しました。

また、配水施設の機能向上を目的として、武山高区配水池更新工事を施工中です。

本年度決算における事業費は、48億9,428万1,529円です。

(2) 経営指標に関する事項

令和3年度決算における経営成績について、経営の健全化を示す経常収支率は、有収水量の減少に伴う給水収益の減少により前年度比1.11%減の114.92%となりましたが、健全経営の水準とされる100%を上回っています。また、料金水準の妥当性を示す料金回収率は、前年度比0.5%減の111.31%となりましたが、事業に必要な費用を給水収益で賄っている状況とされる100%を上回っています。

一方で、償却対象資産の減価償却の状況を示す有形固定資産減価償却率は、前年度比0.27%減の58.3%、法定耐用年数を経過した配水管の管路延長の割合を示す管路経年化率は前年度比1.16%増の39.74%と配水管の老朽化が進んでいる中、当年度に更新した管路延長の割合を示す管路更新率は、前年度比0.32%増の1.29%となりました。

耐用年数を経過した配水管をすべて更新するためには、多大な費用と長い時間がかかりますので、健全な経営を図りながら引き続き計画的な施設更新を行ってまいります。

ア 経営指標の推移

	平成29年度	平成30年度	令和元年度	令和2年度	令和3年度
経常収支比率(%)	115.18	118.37	112.84	116.03	114.92
料金回収率(%)	111.04	113.68	108.51	111.81	111.31
有形固定資産減価償却率(%)	58.15	58.21	58.55	58.57	58.30
管路経年化率(%)	33.76	35.35	37.35	38.58	39.74
管路更新率(%)	1.02	1.10	0.89	0.97	1.29

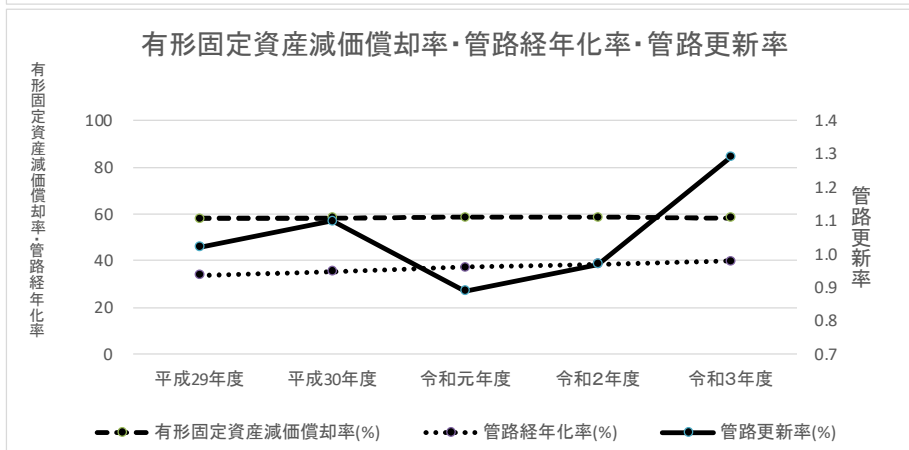
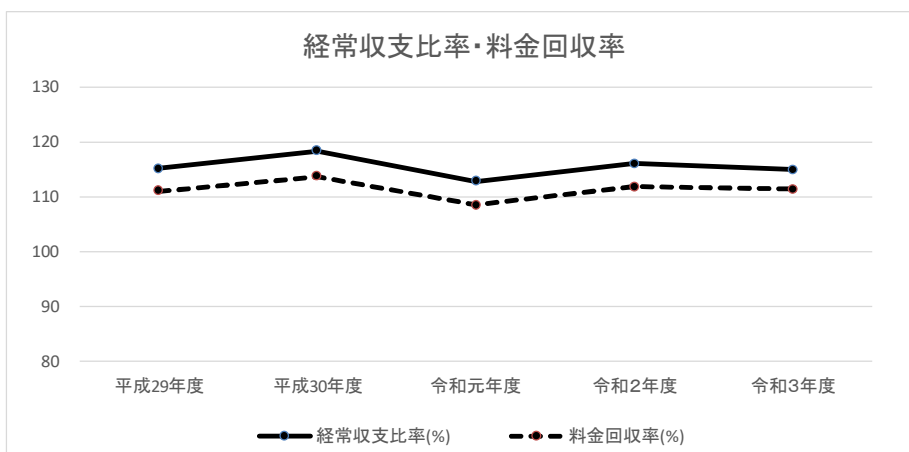

(3) 議会議決事項

議案番号	件名	議決年月日
第 121 号	令和 2 年度横須賀市水道事業会計利益の処分及び決算の認定について	3. 10. 5
第 9 号	令和 3 年度横須賀市水道事業会計補正予算 (第 1 号)	4. 2. 28
第 27 号	令和 4 年度横須賀市水道事業会計予算	4. 3. 24

(注) 議会報告事項

報告第 11 号	令和 2 年度横須賀市水道事業会計継続費繰越計算書について
報告第 12 号	令和 2 年度横須賀市水道事業会計予算繰越計算書について
報告第 28 号	令和 2 年度横須賀市水道事業会計継続費精算報告書について
報告第 30 号	令和 2 年度決算に基づく健全化判断比率及び資金不足比率について

(4) 職員に関する事項

区	分	令和 3 年度	令和 2 年度	増 △ 減
事務職員		45 人	46 人	△ 1 人
技術職員		137	141	△ 4
合計		182	187	△ 5

(注) 管理者は含まず、会計年度任用職員は含む。

2 工 事

令和3年度主要工事（1件 税込み2,000万円以上）の概況は、次のとおりです。

（注） 工事費欄中（ ）内数値は工事費総額を、着工年月日欄中（ ）を付したものは前年度からの繰越工事を、また、しゅん工年月日欄中（ ）を付したものは翌年度への繰越工事でしゅん工予定年月日（工期）を示す。

（1） 建設改良工事

工 事 名	工 事 内 容	工 事 費	着工年月日	しゅん工年月日	
配水管整備工事					
林地区 配水本管布設工事	φ 400GXDIP	857m	(620,585,700) 228,160,900	(元. 6.12)	4. 1. 4
	φ 400SSP	44m			
	φ 200GXDIP	86m			
	φ 200SSP	20m			
	φ 100GXDIP	368m			
	φ 100SSP	13m			
	φ 75GXDIP	130m			
	φ 100双口消火栓	3基			
	φ 75単口消火栓	2基			
鴨居地区 配水本管布設工事	φ 300GXDIP	826m	(355,985,610) 240,417,100	(元. 6.18)	3. 6.29
	φ 200GXDIP	54m			
	φ 200SSP	28m			
	φ 150GXDIP	143m			
	φ 100GXDIP	231m			
	φ 75GXDIP	561m			
	φ 80SSP	8m			
	φ 100双口消火栓	3基			
	φ 75単口消火栓	1基			
大津町地区 配水本管布設工事	φ 500NSDIP	897m	(599,634,580) 453,676,197	(2. 2.20)	(4. 6.10)
	φ 500SSP	38m			
	φ 200GXDIP	227m			
	φ 100双口消火栓	2基			
久里浜地区 配水本管布設工事	φ 500NSDIP	945m	(485,709,560) 482,395,100	(2. 3. 4)	3.12.20
	φ 500PNDIP	13m			
	φ 100双口消火栓	1基			
ハイランド地区 配水管布設工事 (2020の2)	φ 100GXDIP	123m	(75,795,270) 74,531,600	(2. 8. 7)	3. 4.15
	φ 50PEP	346m			
	φ 75単口消火栓	1基			
三春町地区 配水管布設工事 (2020の1)	φ 150GXDIP	66m	(78,633,610) 78,079,100	(2. 9. 4)	3. 4.30
	φ 100GXDIP	252m			
	φ 50PEP	160m			
	φ 75単口消火栓	3基			
長沢地区 配水管布設工事 (2020の1)	φ 150GXDIP	298m	(56,322,997) 54,610,600	(2. 9. 8)	3. 4. 9
	φ 75単口消火栓	3基			
岩戸地区 配水管布設工事 (2020の3)	φ 150GXDIP	37m	(93,731,293) 91,851,120	(2. 9.16)	3. 8. 6
	φ 100GXDIP	130m			
	φ 50PEP	465m			
	φ 75単口消火栓	2基			
湘南鷹取地区 配水管布設工事 (2020の1)	φ 150GXDIP	259m	(106,763,270) 104,617,700	(2. 9.25)	3. 9.21
	φ 100GXDIP	225m			
	φ 50PEP	321m			

工 事 名	工 事 内 容	工 事 費	着工年月日	しゅん工年月日
汐入町地区 配水管布設工事 (2020の1)	φ 75GXDIP 92m φ 75PEP 50m φ 50PEP 289m	円 (63,419,910) 63,411,700	(2.10. 6)	3. 9. 30
坂本町地区 配水管布設工事 (2020の1)	φ 300GXDIP 355m φ 100PEP 37m φ 75GXDIP 9m φ 100双口消火栓 2基	(114,871,341) 113,112,648	(2.10.14)	3. 7. 21
ハイランド地区 配水管布設工事 (2020の4)	φ 50PEP 492m	(66,094,226) 64,765,790	(2.12.10)	3. 7. 21
ハイランド地区 配水管布設工事 (2020の5)	φ 200GXDIP 163m φ 150GXDIP 115m φ 100GXDIP 205m φ 75GXDIP 59m φ 50PEP 345m φ 75単口消火栓 1基	(115,083,746) 112,696,060	(2.12.10)	3.11.26
鴨居地区 配水管布設工事 (2020の1)	φ 200GXDIP 251m φ 75単口消火栓 1基	(77,490,534) 76,027,796	(2.12.15)	3. 9. 6
公郷町地区 配水管布設工事 (2020の1)	φ 150GXDIP 230m φ 50PEP 304m φ 75単口消火栓 2基	(90,073,267) 88,521,148	(2.12.21)	3.11.30
久里浜台地区 配水管布設工事 (2020の1)	φ 150GXDIP 334m φ 100GXDIP 33m φ 50PEP 220m φ 75単口消火栓 2基	(96,434,920) 94,861,800	(2.12.23)	3. 9. 17
内川地区 配水管布設工事 (2020の1)	φ 150GXDIP 529m φ 75単口消火栓 1基	(70,628,400) 69,694,900	(2.12.23)	3. 9. 30
平作地区 配水管布設工事 (2020の1)	φ 150GXDIP 383m φ 50PEP 46m φ 75単口消火栓 2基	(89,429,041) 87,303,425	(2.12.24)	3.11.30
舟倉地区 配水管布設工事 (2020の1)	φ 150GXDIP 459m φ 75単口消火栓 2基	(118,301,421) 116,494,400	(2.12.25)	4. 2. 21
日の出町地区 路面復旧工事 (2020の1)	路面復旧 (市道歩車道) 2,455㎡ 路面復旧 (市道歩道) 29㎡	(60,081,382) 59,404,613	(3. 1.27)	3. 7. 19
長坂地区 配水管布設工事 (2020の1)	φ 150GXDIP 21m φ 100GXDIP 137m φ 50PEP 213m φ 75単口消火栓 1基	(61,408,167) 59,243,166	(3. 2. 8)	3. 8. 20
武地区 配水管布設工事 (2020の1)	φ 150GXDIP 510m φ 100GXDIP 13m φ 75単口消火栓 2基	(67,131,621) 66,247,487	(3. 2.10)	3. 9. 6
佐原地区 配水管布設工事 (2020の1)	φ 75GXDIP 227m φ 50PEP 77m	(45,025,030) 44,364,454	(3. 2.15)	3. 8. 31
池上地区 配水管布設工事 (2020の1)	φ 100GXDIP 98m φ 50PEP 156m	(44,976,738) 44,154,000	(3. 2.22)	3.10.22
粟田地区 配水管布設工事 (2020の2)	φ 50PEP 496m	(66,748,800) 65,808,600	(3. 2.25)	3. 9. 22
公郷町地区 配水管布設工事 (2020の2)	φ 300GXDIP 216m φ 100GXDIP 24m φ 100双口消火栓 1基	(85,005,140) 84,491,000	(3. 2.25)	3.11.26

工 事 名	工 事 内 容	工 事 費	着工年月日	しゅん工年月日
森崎地区 路面復旧工事 (2020の1)	路面復旧 (市道車道) 1,312m ² 路面復旧 (市道歩車道) 699m ² 路面復旧 (市道歩道) 130m ²	25,213,687 円	(3. 3. 9)	3. 7. 19
大津町地区 配水管布設工事 (2020の1)	φ 50PEP 363m	50,338,350	(3. 3. 10)	3. 11. 19
夏島町地区 連絡管布設工事	φ 100GXDIP 157m φ 50PEP 17m 不断水バタフライ弁 φ 700SP 1 基 φ 75単口消火栓 1 基	81,769,030	(3. 3. 10)	3. 12. 13
ハイランド地区 路面復旧工事 (2020の2)	路面復旧 (市道歩車道) 2,267m ² 路面復旧 (市道車道) 35m ² 路面復旧 (市道歩道) 2 m ²	22,336,600	(3. 3. 16)	3. 8. 2
ハイランド地区 配水管布設工事 (2020の6)	φ 300GXDIP 258m φ 150GXDIP 13m φ 100GXDIP 21m φ 75GXDIP 34m φ 50PEP 131m φ 100双口消火栓 2 基	107,777,610	(3. 3. 24)	4. 3. 15
武地区 配水本管布設工事	φ 200GXDIP 286m	(65,646,270) 65,312,200	(3. 3. 30)	3. 9. 22
鴨居地区 配水管布設工事 (2021の1)	φ 100GXDIP 254m φ 50PEP 335m φ 75単口消火栓 1 基	73,341,370	3. 5. 25	4. 1. 6
岩戸地区 配水管布設工事 (2021の1)	φ 100GXDIP 208m φ 50PEP 351m	82,610,500	3. 6. 2	4. 2. 28
若宮台地区 配水管布設工事 (2021の1)	φ 100GXDIP 226m φ 50PEP 146m φ 75単口消火栓 1 基	67,940,790	3. 6. 4	4. 1. 26
岩戸地区 配水管布設工事 (2021の2)	φ 100GXDIP 364m φ 50PEP 200m φ 75単口消火栓 1 基	62,584,180	3. 6. 10	4. 1. 6
ハイランド地区 配水管布設工事 (2021の1)	φ 50PEP 341m	40,664,690	3. 6. 16	3. 11. 29
湘南鷹取地区 配水管布設工事 (2021の1)	φ 200GXDIP 206m φ 50PEP 82m φ 75単口消火栓 1 基 φ 200減圧弁 1 基	73,559,280	3. 6. 18	4. 2. 28
夏島町地区 配水管布設工事 (2021の1)	φ 150GXDIP 235m φ 100GXDIP 122m φ 75単口消火栓 1 基	70,349,980	3. 6. 22	4. 1. 6
湘南鷹取地区 配水本管布設工事 (2021の1)	φ 300GXDIP 269m φ 150GXDIP 19m φ 50PEP 255m φ 100双口消火栓 1 基	83,581,154	3. 6. 22	4. 3. 15
鋼管管路電気防食に伴う 継手整備工事 (2021の1)	継手整備工 一式	25,619,110	3. 6. 24	4. 2. 10

工 事 名	工 事 内 容	工 事 費	着工年月日	しゅん工年月日
湘南鷹取地区 配水管布設工事 (2021の2)	φ100GXDIP 294m φ50PEP 40m φ75単口消火栓 2基	57,899,980 円	3. 7. 7	4. 1. 14
坂本町地区 路面復旧工事 (2021の1)	路面復旧 (市道車道) 4,137㎡ 路面復旧 (市道歩車道) 119㎡ 路面復旧 (市道歩道) 38㎡	33,981,948	3. 8. 30	4. 1. 6
ハイランド地区 路面復旧工事 (2021の1)	路面復旧 (市道歩車道) 4,318㎡	56,462,399	3. 9. 2	4. 1. 27
森崎地区 路面復旧工事 (2021の1)	路面復旧 (市道車道) 30㎡ 路面復旧 (市道歩車道) 4,058㎡ 路面復旧 (市道歩道) 18㎡	42,555,700	3. 9. 7	4. 2. 7
米が浜通地区 配水管布設工事 (2021の1)	φ150GXDIP 97m φ75単口消火栓 1基	30,433,380	3. 9. 7	4. 2. 28
鷹取地区 配水管布設工事 (2021の1)	φ150GXDIP 227m φ100GXDIP 14m φ75GXDIP 14m φ75単口消火栓 1基	(47,937,230) 727,430	3. 9. 8	(4. 4. 15)
西逸見町地区 配水管布設工事 (2021の1)	φ150GXDIP 178m φ75単口消火栓 3基	(63,102,278) 1,561,678	3. 9. 28	(4. 4. 28)
ハイランド地区 路面復旧工事 (2021の2)	路面復旧 (市道歩車道) 4,269㎡	29,634,000	3. 10. 12	4. 2. 8
粟田地区 路面復旧工事 (2021の1)	路面復旧 (市道歩車道) 3,454㎡	25,524,400	3. 11. 11	4. 3. 9
二葉地区 配水管布設工事 (2021の1)	φ300GXDIP 288m φ150GXDIP 68m φ50PEP 100m	(116,321,460) 986,460	3. 11. 11	(4. 8. 8)
久里浜地区 配水管布設工事 (2021の1)	φ150GXDIP 23m φ100GXDIP 368m φ75GXDIP 11m	(80,311,827) 1,297,617	3. 11. 19	(4. 7. 7)
岩戸地区 路面復旧工事 (2021の1)	路面復旧 (市道歩車道) 4,400㎡	45,778,700	3. 12. 3	4. 3. 14
佐原地区 配水管布設工事 (2021の1)	φ150GXDIP 61m φ100GXDIP 235m φ50PEP 13m φ75単口消火栓 2基	(57,180,880) 34,560	3. 12. 3	(4. 6. 21)
岩戸地区 配水管布設工事 (2021の3)	φ300GXDIP 205m φ200GXDIP 170m φ100双口消火栓 1基 φ200減圧弁 2基	(107,960,459) 1,483,209	3. 12. 3	(4. 7. 21)
ハイランド地区 配水管布設工事 (2021の2)	φ150GXDIP 253m φ50PEP 313m	(85,175,040) 1,269,790	3. 12. 14	(4. 9. 9)
秋谷地区 配水管布設工事 (2021の2)	φ150GXDIP 336m φ100GXDIP 100m φ75単口消火栓 1基	(67,560,469) 1,010,469	3. 12. 17	(4. 8. 31)
鴨居地区 配水管布設工事 (2021の2)	φ200GXDIP 298m φ100GXDIP 13m φ75単口消火栓 2基	(81,373,700) 1,063,580	3. 12. 22	(4. 7. 19)
望洋台地区 配水管布設工事 (2021の1)	φ100GXDIP 434m φ75単口消火栓 1基	(77,385,047) 2,144,717	3. 12. 22	(4. 7. 28)

工 事 名	工 事 内 容	工 事 費	着工年月日	しゅん工年月日
吉倉町地区 配水管布設工事 (2021の1)	φ 150GXDIP 225m φ 50PEP 156m φ 75単口消火栓 3基	円 (97,263,924) 1,684,924	4. 1. 14	(4. 11. 7)
平作地区 配水管布設工事 (2021の2)	φ 150GXDIP 225m φ 75単口消火栓 1基	(59,283,920) 571,640	4. 1. 24	(4. 8. 8)
森崎地区 配水管布設工事 (2021の1)	φ 150GXDIP 17m φ 100GXDIP 160m φ 75GXDIP 14m φ 50PEP 165m φ 75単口消火栓 1基	(63,566,600) 828,210	4. 2. 1	(4. 8. 9)
野比地区 配水管布設工事 (2021の1)	φ 100GXDIP 126m φ 50PEP 237m φ 75単口消火栓 1基	(54,027,180) 572,240	4. 2. 7	(4. 8. 29)
岩戸地区 配水管布設工事 (2021の4)	φ 150GXDIP 470m φ 150SSP 8m φ 75単口消火栓 3基	(87,641,613) 2,245,093	4. 2. 7	(4. 9. 28)
久比里地区 配水本管布設工事	φ 400GXDIP 218m φ 150GXDIP 21m φ 50PEP 154m 仮設連絡設置撤去工 一式 付属物復旧工 一式	(138,311,250) 0	4. 2. 10	(5. 1. 16)
浦賀地区 配水管布設工事 (2021の1)	φ 75GXDIP 194m φ 50PEP 282m	(78,713,340) 929,370	4. 2. 14	(4. 9. 15)
ハイランド地区 配水管布設工事 (2021の3)	φ 150GXDIP 244m φ 100GXDIP 158m φ 75単口消火栓 1基	(91,280,060) 695,060	4. 2. 14	(4. 10. 25)
ハイランド地区 配水管布設工事 (2021の4)	φ 100GXDIP 75m φ 75GXDIP 27m φ 50PEP 314m	(63,309,490) 853,250	4. 2. 15	(4. 9. 5)
鴨居地区 配水管布設工事 (2021の3)	φ 150GXDIP 230m φ 100GXDIP 172m φ 50PEP 223m φ 75単口消火栓 2基	(91,483,928) 2,053,488	4. 2. 23	(4. 12. 2)
内川地区 配水管布設工事 (2021の1)	φ 150GXDIP 323m φ 75単口消火栓 2基	(72,504,720) 732,360	4. 2. 24	(4. 9. 13)
長沢地区 配水管布設工事 (2021の1)	φ 150GXDIP 434m φ 100GXDIP 13m φ 75単口消火栓 3基	(84,092,160) 762,870	4. 2. 24	(4. 10. 11)
岩戸地区 配水管布設工事 (2021の5)	φ 50PEP 744m	(83,685,480) 1,402,730	4. 3. 16	(5. 1. 6)
久里浜台地区 配水管布設工事 (2021の1)	φ 150GXDIP 16m φ 100GXDIP 296m φ 50PEP 194m φ 75単口消火栓 2基	(77,476,080) 0	4. 3. 18	(4. 11. 9)
ハイランド地区 配水管布設工事 (2021の5)	φ 100GXDIP 104m φ 50PEP 504m	(81,434,980) 0	4. 3. 18	(5. 1. 6)
中央配水幹線中間弁設置工事	中間弁 φ 900SP 1基	(61,635,860) 122,430	4. 3. 30	(4. 8. 22)

工 事 名	工 事 内 容	工 事 費	着工年月日	しゅん工年月日	
電機設備整備工事					
大矢部ポンプ所ほかテレメータ設備更新工事	計装・テレメータ・コントローラ盤	1面	(82,445,000) 0	3. 7. 20	(4. 7. 29)
	照明分電盤	1面			
	補助継電器盤	2面			
	小型無停電電源装置	3台			
	計装・テレメータ・電動弁盤	2面			
	地震計	2台			
武山高区ポンプ所ほかテレメータ設備更新工事	計装・テレメータ盤	1面	(27,390,000) 0	3. 8. 24	(4. 7. 29)
	計装・テレメータ・緊急遮断弁盤	1面			
	圧力伝送器	2台			
	地震計	1台			
	投込式水位計	1台			
追浜流出に伴う田浦配水場ほかテレメータ設備改良工事	屋外テレメータ盤	1面	(33,000,000) 0	3. 8. 16	(4. 9. 15)
	超音波流量計	1台			
	引込計器盤	1面			
	テレメータ装置ソフトウェア改良	一式			
配水施設整備工事					
武山高区配水池更新工事に伴う造成ほか工事	敷地造成工	一式	41,914,060	(2. 11. 9)	3. 6. 7
	擁壁工	68m			
	排水構造物工	31m			
	フェンス設置工	69m			
武山高区配水池更新工事	新設配水池設置工	一式	(352,715,576) 181,500,000	(2. 12. 24)	(4. 10. 26)
	場内配管工	一式			
	場内整備工	一式			
	電気設備整備工	一式			
中央配水幹線 連絡管布設工事	φ 900SP φ 800SP	15m 18m	(431,458,720) 12,870	3. 6. 16	(5. 3. 15)
機械及び装置新設工事					
有馬線導水管電気防食工事	電気防食設備設置工	一式	42,252,100	(3. 2. 18)	3. 7. 16
建物改良工事					
有馬浄水場管理本館改良工事	管理本館改良工	一式	90,426,078	(3. 3. 11)	3. 9. 13
有馬浄水場送水ポンプ棟ほか改良工事	送水ポンプ棟改良工	一式	34,417,351	3. 12. 7	4. 3. 15
	薬品注入棟改良工	一式			
	回収池電気室改良工	一式			

工 事 名	工 事 内 容	工 事 費	着工年月日	しゅん工年月日	
機械及び装置改良工事					
有馬浄水場中央監視制御システム更新工事	中央監視制御システム	一式	540,100,000	(2. 8.18)	4. 3. 9
	現場インタフェース盤	一式			
	既設機能増設	一式			
	電気設備工	一式			
逸見総合管理センター地下及び1階照明設備改良工事	照明器具	384個	32,054,000	3. 9.24	4. 2.14
	誘導灯	16個			
	非常照明	19個			
	配線器具	一式			
	電線、ケーブル	一式			
社家導水ポンプ所無停電電源装置更新工事	インバータ盤	1面	41,580,000	3.10. 8	4. 3.11
	整流器盤	1面			
	UPS分電盤	1面			
	蓄電池盤	1面			

(2) その他

工 事 名	工 事 内 容	工 事 費	着工年月日	しゅん工年月日	
修繕工事					
非常用貯水装置内面塗装工事	非常用貯水装置内面塗装工	2基	21,704,100	3. 7.26	3.12.27
汚水流入防止弁交換工事	汚水流入防止弁交換工	2基	27,500,000	3.11.10	4. 3.25

3 業 務

(1) 業務量

区 分	令和3年度	令和2年度	比 較	
			増 △ 減	対前年度比
年度末給水人口 (人)	380,482	386,719	△ 6,237	98.4 %
年度末給水栓数 (栓)	197,401	196,756	645	100.3
年間総給水量 (m ³)	57,345,666	58,212,752	△ 867,086	98.5
1日最大給水量 (m ³)	168,593	175,133	△ 6,540	96.3
1日平均給水量 (m ³)	157,111	159,487	△ 2,376	98.5
年間総有収水量 (m ³)	52,357,247	53,113,837	△ 756,590	98.6
有 収 率 (%)	91.3	91.2	0.1	100.1
有 効 率 (%)	93.5	93.4	0.1	100.1

(2) 事業収入に関する事項

(税抜き)

区 分	令和3年度	令和2年度	比 較	
			増 △ 減	対前年度比
営 業 収 益	8,912,515,183 円	9,030,767,215 円	△ 118,252,032 円	98.7 %
給 水 収 益	8,629,318,819	8,710,676,834	△ 81,358,015	99.1
受 託 工 事 収 益	43,742,080	44,985,343	△ 1,243,263	97.2
そ の 他 営 業 収 益	239,454,284	275,105,038	△ 35,650,754	87.0
営 業 外 収 益	849,986,301	948,191,416	△ 98,205,115	89.6
水 道 利 用 加 入 金	128,350,000	164,940,000	△ 36,590,000	77.8
受 取 利 息 及 び 配 当 金	3,533,981	3,647,424	△ 113,443	96.9
他 会 計 補 助 金	9,650,000	9,455,506	194,494	102.1
長 期 前 受 金 戻 入	551,470,325	595,441,181	△ 43,970,856	92.6
雑 収 益	156,981,995	174,707,305	△ 17,725,310	89.9
特 別 利 益	8,136,969	13,049,292	△ 4,912,323	62.4
固 定 資 産 売 却 益	2,131,447	1,845,510	285,937	115.5
過 年 度 損 益 修 正 益	3,146,945	810,608	2,336,337	388.2
長 期 前 受 金 戻 入	0	7,766,937	△ 7,766,937	皆減
引 当 金 戻 入	2,858,577	2,626,237	232,340	108.8
計	9,770,638,453	9,992,007,923	△ 221,369,470	97.8

(3) 事業費に関する事項

(税抜き)

区 分	令和3年度	令和2年度	比 較	
			増 △ 減	対前年度比
営 業 費 用	8,374,079,627 円	8,445,339,351 円	△ 71,259,724 円	99.2 %
人 件 費	1,138,555,086	1,187,172,687	△ 48,617,601	95.9
動 力 費	231,649,688	222,362,514	9,287,174	104.2
共 同 施 設 維 持 負 担 金	619,664,100	614,969,259	4,694,841	100.8
受 水 費	1,543,005,950	1,550,564,170	△ 7,558,220	99.5
減 価 償 却 費	2,956,737,281	3,024,372,181	△ 67,634,900	97.8
そ の 他	1,884,467,522	1,845,898,540	38,568,982	102.1
営 業 外 費 用	121,085,729	154,806,325	△ 33,720,596	78.2
支 払 利 息	119,716,474	153,617,820	△ 33,901,346	77.9
そ の 他	1,369,255	1,188,505	180,750	115.2
特 別 損 失	17,354,876	42,469,105	△ 25,114,229	40.9
固 定 資 産 譲 渡 損	0	11,810,840	△ 11,810,840	皆減
減 損 損 失	0	18,270,824	△ 18,270,824	皆減
過 年 度 損 益 修 正 損	745,876	904,906	△ 159,030	82.4
期 末 勤 勉 手 当	0	1,100,670	△ 1,100,670	皆減
法 定 福 利 費	0	165,430	△ 165,430	皆減
半 原 水 源 系 統 整 理 費	16,609,000	10,216,435	6,392,565	162.6
計	8,512,520,232	8,642,614,781	△ 130,094,549	98.5

4 会 計

(1) 重要契約の要旨

令和3年度重要契約（1件 税込み2,000万円以上）の要旨は、次のとおりです。

(注) 契約の方法欄中一般は一般競争入札、随意は随意契約を示す。

契約金額欄中（ ）を付したものは、水道事業での契約金額を示す。

ア 工事請負契約

契約の方法	契約年月日	契約金額	契約名称	契約の相手方
一般	3. 5. 25	72,185,300 円	鴨居地区配水管布設工事 (2021の1)	(有)横須賀設備工業所
一般	3. 6. 2	81,799,300	岩戸地区配水管布設工事 (2021の1)	(株)荏山設備
一般	3. 6. 4	67,250,700	若宮台地区配水管布設工事 (2021の1)	(株)望月工業所
一般	3. 6. 10	61,284,300	岩戸地区配水管布設工事 (2021の2)	(株)いづみ工事
一般	3. 6. 16	40,123,600	ハイランド地区配水管布設工事 (2021の1)	(株)いづみ工事
一般	3. 6. 16	431,445,850	中央配水幹線連絡管布設工事	武尊建設(株)
一般	3. 6. 18	73,550,400	湘南鷹取地区配水管布設工事 (2021の1)	(株)大建設備工業
一般	3. 6. 22	69,471,600	夏島町地区配水管布設工事 (2021の1)	(株)スピリッツ
一般	3. 6. 22	82,595,700	湘南鷹取地区配水本管布設工事 (2021の1)	(株)荏山設備
随意	3. 6. 24	25,610,200	鋼管管路電気防食に伴う継手整備工事 (2021の1)	(株)鈴木商会
一般	3. 7. 7	56,751,200	湘南鷹取地区配水管布設工事 (2021の2)	(株)鈴木商会
一般	3. 7. 20	82,445,000	大矢部ポンプ所ほかテレメータ設備更新工事	NECプラットフォームズ(株)玉川事業所
随意	3. 7. 26	21,704,100	非常用貯水装置内面塗装工事	(株)エヌ・ワイ・ケイ
随意	3. 8. 16	33,000,000	追浜流出に伴う田浦配水場ほかテレメータ設備改良工事	シンク・エンジニアリング(株)
一般	3. 8. 24	27,390,000	武山高区ポンプ所ほかテレメータ設備更新工事	愛知時計電機(株)神奈川出張所
一般	3. 8. 30	33,793,100	坂本町地区路面復旧工事 (2021の1)	宇内建設(株)
一般	3. 9. 2	55,925,100	ハイランド地区路面復旧工事 (2021の1)	(株)二幸管理
一般	3. 9. 7	30,248,900	米が浜通地区配水管布設工事 (2021の1)	(有)横須賀設備工業所
一般	3. 9. 7	42,555,700	森崎地区路面復旧工事 (2021の1)	(株)いづみ工事
一般	3. 9. 8	47,209,800	鷹取地区配水管布設工事 (2021の1)	鈴鹿建設(株)
一般	3. 9. 24	32,054,000	逸見総合管理センター地下及び1階照明設備改良工事	(株)富士電業社
一般	3. 9. 28	61,540,600	西逸見町地区配水管布設工事 (2021の1)	須藤設備工業(株)
一般	3. 10. 8	41,580,000	社家導水ポンプ所無停電電源装置更新工事	(有)伊東電工

契約の方法	契約年月日	契約金額	契約名称	契約の相手方
一般	3. 10. 12	29,634,000 円	ハイランド地区路面復旧工事 (2021の2)	(株)鹿島産業
一般	3. 11. 10	27,500,000	汚水流入防止弁交換工事	(株)鈴木商会
一般	3. 11. 11	25,524,400	栗田地区路面復旧工事 (2021の1)	濱勇建設(株)
一般	3. 11. 11	115,335,000	二葉地区配水管布設工事 (2021の1)	渚工業(株)
一般	3. 11. 19	79,014,210	久里浜地区配水管布設工事 (2021の1)	(株)米持工業
一般	3. 12. 3	45,778,700	岩戸地区路面復旧工事 (2021の1)	ユタカ建設(株)
一般	3. 12. 3	57,146,320	佐原地区配水管布設工事 (2021の1)	(株)いづみ工事
一般	3. 12. 3	106,477,250	岩戸地区配水管布設工事 (2021の3)	(株)いづみ工事
一般	3. 12. 7	34,417,351	有馬浄水場送水ポンプ棟ほか改良工事	(株)ヨコソー
一般	3. 12. 14	83,905,250	ハイランド地区配水管布設工事 (2021の2)	(有)エス・エー企画
一般	3. 12. 22	75,240,330	望洋台地区配水管布設工事 (2021の1)	須藤設備工業(株)
一般	3. 12. 22	80,310,120	鴨居地区配水管布設工事 (2021の2)	(有)ソムリエホーム
一般	4. 1. 14	95,579,000	吉倉町地区配水管布設工事 (2021の1)	(株)大建設備工業
一般	4. 1. 24	58,712,280	平作地区配水管布設工事 (2021の2)	(株)大建設備工業
一般	4. 2. 1	62,738,390	森崎地区配水管布設工事 (2021の1)	(株)小崎組
一般	4. 2. 7	53,454,940	野比地区配水管布設工事 (2021の1)	(株)スピリッツ
一般	4. 2. 7	85,396,520	岩戸地区配水管布設工事 (2021の4)	(株)荻山設備
一般	4. 2. 10	138,311,250	久比里地区配水本管布設工事	(株)米持工業
一般	4. 2. 14	77,783,970	浦賀地区配水管布設工事 (2021の1)	須藤設備工業(株)
一般	4. 2. 14	90,585,000	ハイランド地区配水管布設工事 (2021の3)	(株)大建設備工業
一般	4. 2. 15	62,456,240	ハイランド地区配水管布設工事 (2021の4)	(株)望月工業所
随意	4. 2. 17	66,550,000	秋谷地区配水管布設工事 (2021の2)	(株)いづみ工事
一般	4. 2. 23	89,430,440	鴨居地区配水管布設工事 (2021の3)	(株)荻山設備
一般	4. 2. 24	71,772,360	内川地区配水管布設工事 (2021の1)	(株)鈴木商会
一般	4. 2. 24	83,329,290	長沢地区配水管布設工事 (2021の1)	(有)エス・エー企画
一般	4. 3. 16	82,282,750	岩戸地区配水管布設工事 (2021の5)	(株)望月工業所

契約の方法	契約年月日	契約金額	契約名称	契約の相手方
一般	4. 3. 18	77,476,080 円	久里浜台地区配水管布設工事 (2021の1)	(有)鈴哲建設
一般	4. 3. 18	81,434,980	ハイランド地区配水管布設工事 (2021の5)	(株)大建設備工業
一般	4. 3. 30	61,513,430	中央配水幹線中間弁設置工事	H・O(株)

イ 業務委託契約

契約の方法	契約年月日	契約金額	契約名称	契約の相手方
(フ・ホ・サ) 随意	3. 4. 28	505,560,000 円	第4期逸見総合管理センター水運用運転管理業務委託	(株)ジェイ・チーム
(フ・ホ・サ) 随意	3. 4. 28	511,500,000	第4期有馬浄水場運転管理業務委託	水 i n g AM(株)横浜営業所
一般	3. 6. 23	35,133,642	有馬浄水場天日乾燥床汚泥処理業務委託	相信産業(株)
随意	3. 7. 19	69,300,000	逸見総合管理センター水運用システムD B・運用計画サーバ等更新業務委託	日本電気(株)神奈川支社

ウ 物件供給契約

契約の方法	契約年月日	契約金額	契約名称	契約の相手方
一般	3. 6. 16	29,920,000 円 (16,156,800)	ノートパソコンほか	(株)ワイイーシーズ リレーションズ

(2) 企業債の概況

借入先	前年度末残高	本年度借入高	本年度償還高	本年度末残高
財政融資資金	13,179,513,513 円	1,670,000,000 円	698,855,875 円	14,150,657,638 円
地方公共団体金融機構	4,855,136,061	0	480,926,829	4,374,209,232
計	18,034,649,574	1,670,000,000	1,179,782,704	18,524,866,870

5 附 帯 事 項

(1) 給水装置工事の概況

令和3年度における給水装置工事の実施状況は、次のとおりです。

区 分	新 設	増設変更	撤 去	修 理	計
工 事 件 数	1,517 件	108 件	38 件	930 件	2,593 件

6 そ の 他

(1) 資産の譲渡等の対価以外の収入の用途について

配水管移設補償金等 2,424,833,540円については、請負工事費等（課税仕入れ）に 134,555,824円（特定収入）、職員給与費等に 2,290,277,716円（特定収入以外）それぞれ充当した。

附 属 明 细 书

1 令和3年度横須賀市水道事業キャッシュ・フロー計算書

(令和3年4月1日から令和4年3月31日まで)

(単位 円)

1 業務活動によるキャッシュ・フロー

(1) 当年度純利益	1,258,118,221
(2) 減価償却費	2,956,737,281
(3) 資産減耗費	233,956,478
(4) 貸倒引当金の減少額	△3,649,161
(5) 退職給付引当金の増加額	51,602,682
(6) 賞与引当金の減少額	△4,797,419
(7) 長期前受金戻入額	△551,470,325
(8) 受取利息及び配当金	△3,533,981
(9) 支払利息及び企業債取扱諸費	119,716,474
(10) 固定資産売却益	△2,131,447
(11) 未収金の増加額	△45,451,834
(12) 貯蔵品の増加額	△625,112
(13) 未払金減少額	△29,903,689
(14) 未払費用の増加額	7,408,375
(15) 前受金の減少額	△214,082
(16) 預り金の減少額	△23,583,889
小計	3,962,178,572
(17) 利息及び配当金の受取額	3,533,981
(18) 利息及び企業債取扱諸費の支払額	△120,840,906
業務活動によるキャッシュ・フロー	3,844,871,647

2 投資活動によるキャッシュ・フロー

(1) 有形固定資産の取得による支出	△5,174,552,903
(2) 有形固定資産の売却による収入	2,132,100
(3) 無形固定資産の取得による支出	△10,994,280
投資活動によるキャッシュ・フロー	△5,183,415,083

3 財務活動によるキャッシュ・フロー

(1) 建設改良費等の財源に充てるための企業債による収入	1,670,000,000
(2) 建設改良費等の財源に充てるための企業債の償還による支出	<u>△1,179,782,704</u>
財務活動によるキャッシュ・フロー	490,217,296
4 資金増減額	△848,326,140
5 資金期首残高	<u>5,555,875,479</u>
6 資金期末残高	<u><u>4,707,549,339</u></u>

注記

重要な非資金取引

当年度、新たに計上した受贈による資産の取得額は、58,795,138円である。

2 収益費用明細書

収益の部

款 項	目	節	金 額	備 考
水道事業収益			9,770,638,453 ^円	
営業収益	給水収益		8,912,515,183	
			8,629,318,819	
		一般用料金	8,134,656,753	
		浴場用料金	3,534,634	
		分水料金	491,127,432	
		受託工事収益	43,742,080	
		新設工事代	4,100,000	
		給水工事手数料	39,221,000	
		その他受託工事収益	421,080	
		その他営業収益	239,454,284	
		浄水受託収益	7,117,500	
		負担金	122,014,063	
		下水道事業会計負担金	110,322,721	
		営業外収益		
水道利用加入金			128,350,000	
	水道利用加入金		128,350,000	
受取利息及び配当金			3,533,981	
	預金利息		3,533,981	
他会計補助金			9,650,000	
	一般会計補助金		9,650,000	
長期前受金戻入			551,470,325	
	補助金戻入		43,492,321	
	受贈財産評価額戻入		174,747,520	
	寄付金戻入		4,101,922	
	負担金戻入		327,380,315	
	その他長期前受金戻入		1,748,247	
雑収益			156,981,995	
	手数料		1,287,300	
	使用料		136,659,826	
	その他雑収益		19,034,869	
特別利益			8,136,969	
固定資産売却益			2,131,447	

款 項	目	節	金 額	備 考
		固定資産売却益	2,131,447 ^円	
	過年度損益修正益		3,146,945	
		過年度損益修正益	3,146,945	
	引当金戻入		2,858,577	
		貸倒引当金戻入	2,858,577	

費 用 の 部

款 項	目	節	金 額	備 考
水道事業費用			8,512,520,232 円	
営業費用			8,374,079,627	
原水費			66,530,129	
		給料	5,993,976	予算額 6,007,095 円
		手当	2,628,047	予算額 2,712,905 円
		賞与引当金繰入額	615,000	予算額 648,000 円
		法定福利費	1,523,245	予算額 1,621,000 円
		法定福利費引当金繰入額	112,000	予算額 116,000 円
		旅費	17,624	
		備用品費	31,501	
		燃料費	8,730	
		光熱水費	8,520	
		通信運搬費	125,276	
		委託料	4,042,161	
		手数料	7,788	
		修繕費	4,711,200	
		動力費	36,676,261	
		交付金	10,028,800	
浄水費			538,078,887	
		給料	101,376,474	予算額 104,600,000 円
		手当	54,393,591	予算額 59,132,000 円
		賞与引当金繰入額	14,122,000	予算額 14,393,000 円
		法定福利費	31,865,472	予算額 31,972,000 円
		法定福利費引当金繰入額	2,666,000	予算額 2,708,000 円
		旅費	176,451	
		備用品費	10,160,407	
		燃料費	322,464	
		光熱水費	39,800	
		通信運搬費	2,093,610	
		委託料	171,416,822	
		手数料	405,283	
		賃借料	1,346,183	
		修繕費	26,979,565	
		動力費	84,539,432	
		薬品費	31,620,544	
		材料費	546,689	

款 項	目	節	金 額	備 考
		負担金	54,500 円	
		交付金	3,953,600	
	配水費		988,220,229	
		給料	179,334,736	予算額 180,198,277 円
		手当	110,194,261	予算額 114,381,379 円
		賞与引当金繰入額	24,271,896	予算額 25,119,000 円
		法定福利費	57,424,799	予算額 58,385,509 円
		法定福利費引当金繰入額	4,588,417	予算額 4,733,000 円
		旅費	9,194	
		備用品費	2,898,123	
		燃料費	1,837,530	
		光熱水費	500,864	
		通信運搬費	10,176,621	
		委託料	239,879,934	
		手数料	1,748,299	
		賃借料	9,529,073	
		修繕費	230,994,654	
		路面復旧費	93,440	
		動力費	110,433,995	
		材料費	4,138,093	
		補償金	77,000	
		報償費	8,600	
		負担金	80,700	
	給水費		703,519,935	
		給料	83,339,836	予算額 83,339,836 円
		手当	46,375,926	予算額 46,554,359 円
		賞与引当金繰入額	11,313,000	予算額 11,313,000 円
		法定福利費	26,170,728	予算額 26,170,728 円
		法定福利費引当金繰入額	2,146,000	予算額 2,146,000 円
		旅費	1,855	
		備用品費	1,088,327	
		燃料費	736,364	
		印刷製本費	46,080	
		委託料	6,293,563	
		修繕費	462,524,866	
		路面復旧費	202,730	
		材料費	38,082,660	
		負担金	4,674,000	

款 項	目	節	金 額	備 考
		補助金	20,524,000 ^円	
	受託工事費		29,911,347	
		給料	13,984,800	予算額 13,984,800 円
		手当	8,097,313	予算額 8,164,621 円
		賞与引当金繰入額	1,954,000	予算額 1,954,000 円
		法定福利費	4,366,491	予算額 4,366,491 円
		法定福利費引当金繰入額	371,000	予算額 371,000 円
		旅費	6,746	
		備用品費	602,547	
		燃料費	108,910	
		印刷製本費	39,000	
		修繕費	61,540	
		工事請負費	319,000	
	共同施設維持負担金		619,664,100	
		県共同維持負担金	149,480,029	
		横浜共同維持負担金	462,536,291	
		企業団共同維持負担金	7,647,780	
	受水費		1,543,005,950	
		企業団受水費	1,543,005,950	
	業務費		259,607,733	
		給料	17,236,188	予算額 19,559,000 円
		手当	6,477,870	予算額 7,922,000 円
		賞与引当金繰入額	2,024,000	予算額 2,420,000 円
		法定福利費	4,748,033	予算額 5,431,000 円
		法定福利費引当金繰入額	381,000	予算額 454,000 円
		旅費	6,965	
		備用品費	354,630	
		通信運搬費	5,455	
		委託料	221,739,247	
		手数料	4,546,299	
		負担金	2,086,599	
		保険料	1,447	
	総係費		429,298,558	
		給料	130,311,516	予算額 140,200,000 円
		手当	69,479,558	予算額 77,821,000 円
		賞与引当金繰入額	18,027,980	予算額 19,126,000 円
		報酬	119,340	予算額 141,000 円
		法定福利費	41,560,397	予算額 43,086,000 円

款 項	目	節	金 額	備 考
		法定福利費引当金繰入額	3,405,938 ^円	予算額 3,571,000 円
		旅費	84,575	
		退職給付費	55,554,258	予算額 89,127,000 円 実支出額 3,951,576 円
		被服費	918,675	
		備用品費	9,984,464	
		燃料費	110,692	
		光熱水費	73,967	
		印刷製本費	756,138	
		通信運搬費	8,398,510	
		委託料	17,685,827	
		手数料	338,790	
		賃借料	1,836,380	
		修繕費	1,182,834	
		研修費	1,388,409	
		報償費	373,980	
		交際費	12,559	予算額 50,000 円
		食糧費	5,982	
		厚生費	1,233,500	
		会費負担金	1,455,630	
		負担金	62,262,719	
		保険料	2,308,840	
		公課費	427,100	
	減価償却費		2,956,737,281	
		有形固定資産減価償却費	2,946,699,408	
		無形固定資産減価償却費	10,037,873	
	資産減耗費		239,505,478	
		固定資産除却費	233,956,478	
		固定資産撤去費	5,549,000	
営業外費用			121,085,729	
	支払利息及び企業債取扱諸費		119,716,474	
		企業債利息	119,716,474	
	雑支出		1,369,255	
		その他雑支出	1,369,255	
特別損失			17,354,876	
	過年度損益修正損		745,876	
		過年度損益修正損	745,876	
	半原水源系統整理費		16,609,000	
		固定資産撤去費	16,609,000	

3 固定資産明細書

(1) 有形固定資産明細書

資産の種類	年度当初現在高	当年度増加額	当年度減少額	年度末現在高	減価
					当年度増加額
	円	円	円	円	円
土地	2,481,145,792	263,138	653	2,481,408,277	—
建物	9,887,252,490	196,251,422	33,154,960	10,050,348,952	189,406,967
構築物	147,937,249,310	4,588,409,415	584,877,539	151,940,781,186	2,137,008,402
機械及び装置	19,726,642,628	759,160,938	311,128,826	20,174,674,740	564,960,836
車両運搬具	95,982,902	3,446,570	2,558,000	96,871,472	6,822,642
工具、器具及び備品	1,289,075,220	43,202,993	12,111,869	1,320,166,344	48,500,561
建設仮勘定	1,068,249,272	5,620,286,777	5,435,242,648	1,253,293,401	—
計	182,485,597,614	11,211,021,253	6,379,074,495	187,317,544,372	2,946,699,408

(2) 無形固定資産明細書

資産の種類	年度当初現在高	当年度増加額	当年度減少額
	円	円	円
地上権	15,547	0	0
施設利用権	12,849,009	0	0
電話加入権	888,970	0	0
ソフトウェア	35,539,795	10,994,280	466,122
計	49,293,321	10,994,280	466,122

(3) 投資その他の資産明細書

資産の種類	年度当初現在高	当年度増加額	当年度減少額
	円	円	円
出資金	12,295,767,000	0	0
長期性預金	2,000,000,000	0	0
計	14,295,767,000	0	0

償却累計額		減損損失累計額			年度末償却未済高	備考
当年度減少額	累計	当年度増加額	当年度減少額	累計		
円 —	円 —	円 0	円 0	円 30,465,055	円 2,450,943,222	
31,494,019	6,682,082,585	0	0	51,279,884	3,316,986,483	
381,275,480	83,918,741,367	0	0	890,448,951	67,131,590,868	
283,643,045	14,695,770,708	0	0	17,373,561	5,461,530,471	
2,430,100	78,241,064	0	0	0	18,630,408	
11,498,194	1,100,263,301	0	0	0	219,903,043	
—	—	—	—	—	1,253,293,401	
710,340,838	106,475,099,025	0	0	989,567,451	79,852,877,896	

当年度減価償却高	年度末現在高	備考
円 5,183	円 10,364	
938,722	11,910,287	
—	888,970	
9,093,968	36,973,985	
10,037,873	49,783,606	

年度末現在高	備考
円 12,295,767,000	
2,000,000,000	
14,295,767,000	

4 企業債明細書

種 類	発行年月日	発 行 総 額	償 還 高	
			当年度償還高	償 還 高 累 計
		円	円	円
建設改良費等の財源に充てる ための企業債 第9回拡張事業	平成 5. 3. 25	70,000,000	4,304,235	65,504,295
	平成 6. 3. 23	246,000,000	15,544,733	246,000,000
	平成 6. 3. 23	574,000,000	31,870,327	506,694,464
	平成 7. 5. 26	375,000,000	20,363,225	309,036,880
	平成 7. 5. 30	309,200,000	19,146,750	289,299,247
	平成 7. 5. 30	65,800,000	4,091,209	61,545,592
	平成 8. 5. 16	50,000,000	2,882,828	43,929,905
	平成 8. 5. 16	150,000,000	8,648,487	131,789,716
	平成 8. 5. 27	300,000,000	15,260,090	233,544,592
	平成 9. 3. 25	302,300,000	14,399,061	223,980,912
	平成 9. 5. 30	35,600,000	1,881,855	29,647,844
	平成 9. 5. 30	162,100,000	8,568,787	134,997,626
	平成10. 5. 25	299,100,000	13,343,513	213,214,105
	平成10. 5. 28	44,500,000	2,218,088	35,149,412
	平成10. 5. 28	156,400,000	7,772,231	123,676,263
	平成11. 5. 25	356,200,000	15,391,537	240,845,079
	平成11. 5. 28	243,800,000	11,689,923	182,195,165
	平成12. 3. 24	150,000,000	6,430,719	93,676,027
	平成12. 3. 30	100,000,000	4,761,114	69,354,955
小 計	19件	3,990,000,000	208,568,712	3,234,082,079
第1次基幹施設整備事業	平成14. 3. 25	110,300,000	4,552,479	58,852,069
	平成14. 3. 28	89,700,000	4,121,043	53,274,698
	平成15. 3. 25	125,900,000	5,077,695	65,845,462
	平成15. 3. 28	224,100,000	9,948,077	129,002,590
	平成16. 3. 25	103,000,000	4,077,880	47,176,386
	平成16. 3. 30	297,000,000	13,056,596	151,909,176
	平成18. 3. 27	197,100,000	8,148,101	82,167,095
	平成18. 3. 27	119,400,000	4,529,001	44,975,823
	平成18. 3. 30	302,900,000	13,627,248	138,305,913
	平成18. 3. 30	230,600,000	9,743,419	97,218,737
	平成19. 3. 29	200,000,000	9,055,254	82,199,263
	平成20. 3. 25	244,300,000	10,061,055	82,499,530
	平成20. 3. 28	205,700,000	9,271,472	75,801,996
	平成21. 3. 25	194,500,000	8,017,520	58,079,427
	平成21. 3. 30	305,500,000	13,691,398	99,964,648
	平成22. 3. 25	416,500,000	17,174,205	107,217,428
	平成22. 3. 30	283,500,000	11,645,334	72,885,352
	平成24. 3. 26	56,200,000	2,070,219	10,147,645
	平成24. 3. 26	200,000,000	7,367,328	36,112,620
	平成24. 3. 29	93,800,000	3,455,277	16,936,819
小 計	20件	4,000,000,000	168,690,601	1,510,572,677

未償還残高	発行価額	利率	償還終期	備考
円		年	%	
4,495,705		4.40	令和4年度	財政融資資金
0		3.70	令和3年度	地方公共団体金融機構
67,305,536		3.65	令和5年度	財政融資資金
65,963,120		3.85	令和6年度	財政融資資金
19,900,753		3.90	令和4年度	地方公共団体金融機構
4,254,408		3.95	令和4年度	地方公共団体金融機構
6,070,095		3.45	令和5年度	地方公共団体金融機構
18,210,284		3.45	令和5年度	地方公共団体金融機構
66,455,408		3.40	令和7年度	財政融資資金
78,319,088		2.80	令和8年度	財政融資資金
5,952,156		2.65	令和6年度	地方公共団体金融機構
27,102,374		2.65	令和6年度	地方公共団体金融機構
85,885,895		2.00	令和9年度	財政融資資金
9,350,588		2.10	令和7年度	地方公共団体金融機構
32,723,737		2.05	令和7年度	地方公共団体金融機構
115,354,921		1.70	令和10年度	財政融資資金
61,604,835		1.75	令和8年度	地方公共団体金融機構
56,323,973		2.00	令和11年度	財政融資資金
30,645,045		2.00	令和9年度	地方公共団体金融機構
755,917,921				
51,447,931		2.20	令和13年度	財政融資資金
36,425,302		2.20	令和11年度	地方公共団体金融機構
60,054,538		1.20	令和14年度	財政融資資金
95,097,410		1.20	令和12年度	地方公共団体金融機構
55,823,614		2.00	令和15年度	財政融資資金
145,090,824		1.90	令和13年度	地方公共団体金融機構
114,932,905		0.10	令和17年度	財政融資資金
74,424,177		2.10	令和17年度	財政融資資金
164,594,087		0.10	令和15年度	地方公共団体金融機構
133,381,263		2.00	令和15年度	地方公共団体金融機構
117,800,737		0.01	令和16年度	地方公共団体金融機構
161,800,470		0.06	令和19年度	財政融資資金
129,898,004		0.01	令和17年度	地方公共団体金融機構
136,420,573		0.01	令和20年度	財政融資資金
205,535,352		0.01	令和18年度	地方公共団体金融機構
309,282,572		0.005	令和21年度	財政融資資金
210,614,648		0.05	令和21年度	地方公共団体金融機構
46,052,355		0.20	令和23年度	財政融資資金 令和3年度 利率見直し 見直し前1.00%
163,887,380		0.20	令和23年度	財政融資資金 令和3年度 利率見直し 見直し前1.00%
76,863,181		0.20	令和23年度	地方公共団体金融機構 令和3年度 利率見直し 見直し前1.00%
2,489,427,323				

種 類	発行年月日	発 行 総 額	償 還 高	
			当年度償還高	償 還 高 累 計
		円	円	円
配水施設整備事業	平成 4. 5. 27	670,000,000	47,659,970	670,000,000
	平成 5. 5. 28	413,800,000	25,444,179	387,223,962
	平成 6. 3. 23	6,300,000	399,937	6,300,000
	平成 6. 3. 23	51,500,000	3,254,284	51,500,000
	平成 6. 3. 23	65,500,000	4,138,943	65,500,000
	平成 6. 3. 23	138,000,000	8,720,216	138,000,000
	平成 6. 3. 23	588,700,000	32,686,518	519,670,786
	平成 7. 5. 26	350,000,000	19,005,677	288,434,421
	平成 7. 5. 30	61,500,000	3,823,851	57,523,616
	平成 7. 5. 30	288,500,000	17,864,933	269,931,542
	平成 8. 5. 16	60,000,000	3,459,394	52,715,886
	平成 8. 5. 16	180,000,000	10,378,184	158,147,659
	平成 8. 5. 27	360,000,000	18,312,107	280,253,512
	平成 9. 3. 25	241,800,000	11,517,343	179,155,093
	平成 9. 5. 30	28,500,000	1,506,542	23,734,931
	平成 9. 5. 30	129,700,000	6,856,087	108,014,755
	平成10. 5. 25	299,100,000	13,343,513	213,214,105
	平成10. 5. 28	44,500,000	2,218,088	35,149,412
	平成10. 5. 28	156,400,000	7,772,231	123,676,263
	平成11. 5. 25	296,800,000	12,824,841	200,681,695
	平成11. 5. 28	203,200,000	9,743,201	151,854,216
	平成12. 3. 24	420,000,000	18,006,014	262,292,875
	平成12. 5. 30	280,000,000	13,331,120	194,193,878
	平成13. 3. 26	208,500,000	8,690,911	123,722,473
	平成13. 5. 30	41,200,000	1,904,769	26,924,338
	平成13. 5. 30	250,300,000	11,553,193	163,886,735
	平成14. 3. 25	303,500,000	12,526,539	161,936,563
	平成14. 3. 28	246,500,000	11,324,829	146,401,480
	平成15. 3. 25	197,900,000	7,981,539	103,501,328
	平成15. 3. 28	352,100,000	15,630,157	202,685,464
平成16. 3. 30	453,000,000	19,914,605	231,699,855	
平成16. 5. 18	97,000,000	3,836,322	44,131,481	
平成17. 3. 25	221,800,000	8,590,772	92,138,827	
平成17. 3. 30	428,200,000	18,439,839	197,773,263	
平成18. 3. 27	236,600,000	9,781,029	98,633,865	
平成18. 3. 30	363,400,000	16,349,100	165,930,570	
平成19. 3. 26	527,800,000	21,881,128	197,738,718	
平成19. 3. 29	172,200,000	7,796,573	70,773,564	
平成20. 3. 25	271,500,000	11,181,239	91,684,906	
平成20. 3. 28	228,500,000	10,299,132	84,203,967	
平成21. 3. 30	427,700,000	19,167,957	139,950,510	
平成22. 3. 25	383,300,000	15,805,216	98,670,927	
平成22. 3. 30	89,000,000	3,961,382	25,076,304	
平成22. 3. 30	304,900,000	12,524,383	78,387,105	
平成23. 3. 25	595,100,000	24,339,853	128,457,173	
平成23. 3. 30	350,000,000	14,315,154	75,550,344	
平成24. 3. 26	250,000,000	9,209,161	45,140,777	

未償還残高	発行価額	利率	償還終期	備考
円		年	%	
0		5.50	令和3年度	財政融資資金
26,576,038		4.40	令和4年度	財政融資資金
0		3.75	令和3年度	地方公共団体金融機構
0		3.70	令和3年度	地方公共団体金融機構
0		3.70	令和3年度	地方公共団体金融機構
0		3.70	令和3年度	地方公共団体金融機構
69,029,214		3.65	令和5年度	財政融資資金
61,565,579		3.85	令和6年度	財政融資資金
3,976,384		3.95	令和4年度	地方公共団体金融機構
18,568,458		3.90	令和4年度	地方公共団体金融機構
7,284,114		3.45	令和5年度	地方公共団体金融機構
21,852,341		3.45	令和5年度	地方公共団体金融機構
79,746,488		3.40	令和7年度	財政融資資金
62,644,907		2.80	令和8年度	財政融資資金
4,765,069		2.65	令和6年度	地方公共団体金融機構
21,685,245		2.65	令和6年度	地方公共団体金融機構
85,885,895		2.00	令和9年度	財政融資資金
9,350,588		2.10	令和7年度	地方公共団体金融機構
32,723,737		2.05	令和7年度	地方公共団体金融機構
96,118,305		1.70	令和10年度	財政融資資金
51,345,784		1.75	令和8年度	地方公共団体金融機構
157,707,125		2.00	令和11年度	財政融資資金
85,806,122		2.00	令和9年度	地方公共団体金融機構
84,777,527		1.60	令和12年度	財政融資資金
14,275,662		1.70	令和10年度	地方公共団体金融機構
86,413,265		1.65	令和10年度	地方公共団体金融機構
141,563,437		2.20	令和13年度	財政融資資金
100,098,520		2.20	令和11年度	地方公共団体金融機構
94,398,672		1.20	令和14年度	財政融資資金
149,414,536		1.20	令和12年度	地方公共団体金融機構
221,300,145		1.90	令和13年度	地方公共団体金融機構
52,868,519		2.10	令和15年度	財政融資資金
129,661,173		2.10	令和16年度	財政融資資金
230,426,737		2.10	令和14年度	地方公共団体金融機構
137,966,135		0.10	令和17年度	財政融資資金
197,469,430		0.10	令和15年度	地方公共団体金融機構
330,061,282		0.07	令和18年度	財政融資資金
101,426,436		0.01	令和16年度	地方公共団体金融機構
179,815,094		0.06	令和19年度	財政融資資金
144,296,033		0.01	令和17年度	地方公共団体金融機構
287,749,490		0.01	令和18年度	地方公共団体金融機構
284,629,073		0.005	令和21年度	財政融資資金
63,923,696		0.10	令和19年度	地方公共団体金融機構
226,512,895		0.05	令和21年度	地方公共団体金融機構
466,642,827		0.09	令和22年度	財政融資資金
274,449,656		0.09	令和22年度	地方公共団体金融機構
204,859,223		0.20	令和23年度	財政融資資金 令和3年度 利率見直し 見直し前1.00%

種 類	発行年月日	発 行 総 額	償 還 高	
			当年度償還高	償 還 高 累 計
		円	円	円
配水施設整備事業	平成24. 3. 29	160,000,000	5,893,863	28,890,097
	平成25. 3. 25	1,000,000,000	37,514,226	148,496,803
	平成25. 3. 28	200,000,000	7,502,845	29,699,360
	平成26. 3. 27	200,000,000	7,527,766	22,448,674
	平成28. 3. 25	1,300,000,000	51,378,548	51,378,548
	平成29. 3. 27	1,300,000,000	0	0
	平成30. 3. 26	1,300,000,000	0	0
	平成31. 3. 25	1,300,000,000	0	0
	令和元. 10. 29	1,000,000,000	0	0
	令和 3. 3. 25	600,000,000	0	0
	令和 4. 3. 25	900,000,000	0	0
	令和 4. 3. 25	1,100,000,000	0	0
小 計	59件	22,693,800,000	699,089,203	7,513,082,626
逸見配水場増強整備事業	平成 4. 5. 27	500,000,000	35,567,141	500,000,000
	平成 5. 3. 25	105,000,000	6,456,353	98,256,442
小 計	2件	605,000,000	42,023,494	598,256,442
小雀系基幹施設整備事業	平成 5. 5. 28	245,000,000	15,064,824	229,265,033
	平成 6. 3. 23	156,000,000	9,857,635	156,000,000
	平成 6. 3. 23	364,000,000	20,210,451	321,318,441
	平成 7. 5. 26	140,000,000	7,602,271	115,373,769
	平成 7. 5. 30	24,600,000	1,529,540	23,009,447
	平成 7. 5. 30	115,400,000	7,145,973	107,972,616
小 計	6件	1,045,000,000	61,410,694	952,939,306
合 計	106件	32,333,800,000	1,179,782,704	13,808,933,130

未償還残高	発行価額	利率	償還終期	備考
円		年 %		
131,109,903		0.20	令和23年度	地方公共団体金融機構 令和3年度 利率見直し 見直し前1.00%
851,503,197		0.70	令和24年度	財政融資資金
170,300,640		0.70	令和24年度	地方公共団体金融機構
177,551,326		0.60	令和25年度	地方公共団体金融機構
1,248,621,452		0.10	令和27年度	財政融資資金
1,300,000,000		0.04	令和38年度	財政融資資金 令和3年度 利率見直し 見直し前0.01%
1,300,000,000		0.01	令和39年度	財政融資資金
1,300,000,000		0.01	令和30年度	財政融資資金
1,000,000,000		0.004	令和31年度	財政融資資金
600,000,000		0.10	令和32年度	財政融資資金
900,000,000		0.05	令和33年度	財政融資資金
1,100,000,000		0.20	令和33年度	財政融資資金
15,180,717,374				
0		5.50	令和3年度	財政融資資金
6,743,558		4.40	令和4年度	財政融資資金
6,743,558				
15,734,967		4.40	令和4年度	財政融資資金
0		3.70	令和3年度	地方公共団体金融機構
42,681,559		3.65	令和5年度	財政融資資金
24,626,231		3.85	令和6年度	財政融資資金
1,590,553		3.95	令和4年度	地方公共団体金融機構
7,427,384		3.90	令和4年度	地方公共団体金融機構
92,060,694				
18,524,866,870				

そ の 他

1 令和3年度横須賀市水道事業会計継続費精算報告書

款	項	事業名	年 度	全 体 計 画			支払義務発生額
				年割額	左 の 財 源 内 訳		
					企 業 債	損益勘定留保資金	
資 本 的 支 出	建 設 改 良 費	令 和 2 年 度 そ の 他 建 設 改 良 事 業 費 有 馬 浄 水 場 中 央 (監 視 制 御) シ ス テ ム 更 新	2	円 0	円 0	円 0	円 0
			3	542,234,000	0	542,234,000	540,100,000
			計	542,234,000	0	542,234,000	540,100,000

実 績		比 較		
左 の 財 源 内 訳		年 割 額 と 支 払 義 務 発 生 額 の 差	左 の 財 源 内 訳	
企 業 債	損 益 勘 定 留 保 資 金		企 業 債	損 益 勘 定 留 保 資 金
円	円	円	円	円
0	0	0	0	0
0	540,100,000	△ 2,134,000	0	△ 2,134,000
0	540,100,000	△ 2,134,000	0	△ 2,134,000

2 令和3年度横須賀市水道事業会計継続費繰越計算書

地方公営企業法施行令第18条の2第1項の規定による継続費の繰越額

款	項	事業名	継続費の総額	令和3年度継続費予算現額		
				予算計上額	前年度 通次繰越額	計
資本的支出	建設改良費	令和元年度 配水施設 整備事業費 (中央配水幹線 連絡管布設)	円 825,466,000	円 0	円 2,815,600	円 2,815,600
		令和2年度 配水施設 整備事業費 (武山高区 配水池更新)	407,000,000	244,200,000	0	244,200,000

地方公営企業法第26条第1項の規定による建設改良費の繰越額

款	項	事業名	継続費の総額	令和3年度継続費予算現額		
				予算計上額	前年度 通次繰越額	計
資本的支出	建設改良費	令和元年度 配水施設 整備事業費 (配水本管) 耐震化)	円 2,375,501,000	円 620,928,000	円 1,027,460,200	円 1,648,388,200

3 令和3年度横須賀市水道事業会計予算繰越計算書

地方公営企業法第26条第1項の規定による建設改良費の繰越額

款	項	事業名	予算計上額	支払義務発生額	翌年度繰越額	左の財源内訳	
						企業債	損益勘定 留保資金
資本的支出	建設改良費	配水施設 整備事業	円 1,732,568,600	円 1,192,164,302	円 321,923,800	円 0	円 321,923,800
		その他 建設改良事業	554,648,400	425,188,452	22,567,256	0	22,567,256

支払義務 発生額	残 額	翌 年 度 通次繰越額	翌年度通次繰越額に係る財源内訳		翌年度通次繰越 額に係る繰越を 要するたな卸資 産の購入限度額
			企 業 債	損益勘定 留保資金	
円	円	円	円	円	円
12,870	2,802,730	2,802,730	0	2,802,730	0
223,414,060	20,785,940	20,785,940	0	20,785,940	0

支払義務 発生額	残 額	翌 年 度 繰 越 額	翌年度繰越額に係る財源内訳		翌年度繰越額 に係る繰越を要 するたな卸資産 の購入限度額
			企 業 債	損益勘定 留保資金	
円	円	円	円	円	円
1,469,642,297	178,745,903	178,745,903	0	178,745,903	0

不 用 額	翌年度繰越額 に係る繰越を要 するたな卸資産 の購入限度額	説 明
円	円	
218,480,498	0	新型コロナウイルス感染症による世界的半導体不足等により、部品の調達に時間を要したため
106,892,692	0	新型コロナウイルス感染症による世界的半導体不足等により、部品の調達に時間を要したため