

令和3年度  
(2021年度)

横須賀市下水道事業決算書

横須賀市上下水道局

# 目 次

令和3年度横須賀市下水道事業会計利益の処分及び決算の認定について	頁
1 令和3年度横須賀市下水道事業決算報告書	2
2 令和3年度横須賀市下水道事業損益計算書	6
3 令和3年度横須賀市下水道事業剰余金計算書	8
4 令和3年度横須賀市下水道事業剰余金処分計算書	10
5 令和3年度横須賀市下水道事業貸借対照表	11
令和3年度横須賀市下水道事業報告	
1 令和3年度横須賀市下水道事業報告書	19
附属明細書	
1 令和3年度横須賀市下水道事業キャッシュ・フロー計算書	35
2 収益費用明細書	37
3 固定資産明細書	44
4 企業債明細書	46
その他	
1 令和3年度横須賀市下水道事業会計継続費繰越計算書	56
2 令和3年度横須賀市下水道事業会計予算繰越計算書	56

議案第 109 号

令和 3 年度横須賀市下水道事業会計  
利益の処分及び決算の認定について

# 1 令和3年度横須賀市下水道事業決算報告書

## (1) 収益的収入及び支出

### 収 入

区 分	予 算 額			合 計
	当 初 予 算 額	補 正 予 算 額	地方公営企業法第24条第3項の規定による支出額に係る財源充当額	
第1款 下水道事業収益	円 15,524,128,000	円 0	円 0	円 15,524,128,000
第1項 営業収益	9,525,163,000	0	0	9,525,163,000
第2項 営業外収益	5,669,520,000	0	0	5,669,520,000
第3項 特別利益	329,445,000	0	0	329,445,000

### 支 出

区 分	予 算					小 計
	当 初 予 算 額	補 正 予 算 額	予 備 費 支 出 額	流 用 増 減 額	地方公営企業法第24条第3項の規定による支出額	
第1款 下水道事業費用	円 15,101,659,000	円 0	円 0	円 0	円 0	円 15,101,659,000
第1項 営業費用	13,769,092,000	0	9,998,811	△ 77,025,708	0	13,702,065,103
第2項 営業外費用	859,885,000	0	0	77,025,708	0	936,910,708
第3項 特別損失	457,682,000	0	0	0	0	457,682,000
第4項 予備費	15,000,000	0	△ 9,998,811	0	0	5,001,189

決 算 額	予 算 額 に 比 べ 決 算 額 の 増 減	備 考
円 15,299,627,327	円 △ 224,500,673	(うち、仮受消費税及び地方消費税 684,259,790円)
9,560,737,305	35,574,305	( " 683,274,867円)
5,560,401,659	△ 109,118,341	( " 690,564円)
178,488,363	△ 150,956,637	( " 294,359円)

額	地方公営企業法第26条第2項の規定による繰越額	合 計	決 算 額	地方公営企業法第26条第2項の規定による繰越額	不 用 額	備 考
円 0	円 15,101,659,000	円 14,548,293,495	円 0	円 553,365,505	(うち、仮払消費税及び地方消費税 381,163,164円)	
0	13,702,065,103	13,386,881,031	0	315,184,072	( " 379,310,620円)	
0	936,910,708	936,910,708	0	0		
0	457,682,000	224,501,756	0	233,180,244	(うち、仮払消費税及び地方消費税 1,852,544円)	
0	5,001,189	0	0	5,001,189		

(2) 資本的収入及び支出

収 入

区 分	予 算			
	当 初 予 算 額	補 正 予 算 額	小 計	地方公営企業法 第26条の規定に よる繰越額に係 る財源充当額
第1款 資本的収入	円 8,267,434,000	円 1,596,000,000	円 9,863,434,000	円 1,283,000,000
第1項 企業債	4,841,100,000	766,500,000	5,607,600,000	740,200,000
第2項 負担金及び分担金	865,517,000	0	865,517,000	0
第3項 補助金	2,560,817,000	829,500,000	3,390,317,000	542,800,000
第4項 固定資産売却代	0	0	0	0

支 出

区 分	予 算 額					
	当 初 予 算 額	補 正 予 算 額	流 用 増 減 額	小 計	地方公営企業法 第26条の規定に よる繰越額	継 続 費 通 次 繰 越 額
第1款 資本的支出	円 12,694,341,000	円 1,596,000,000	円 0	円 14,290,341,000	円 1,287,372,000	円 700,000,000
第1項 建設改良費	4,970,444,000	1,596,000,000	0	6,566,444,000	1,287,372,000	700,000,000
第2項 企業債償還金	7,723,897,000	0	0	7,723,897,000	0	0

資本的収入額 6,544,927,089円が、資本的支出額 10,969,693,461円に不足する額 4,424,766,372円  
減債積立金 979,009,886円及び当年度分消費税及び地方消費税資本的収支調整額 102,659,978円で

額		決 算 額	予算額に比べ 決算額の増減	備 考
継続費通次繰 越額に係る財 源充当額	合 計			
円 700,000,000	円 11,846,434,000	円 6,544,927,089	円 △ 5,301,506,911	
315,000,000	6,662,800,000	3,819,100,000	△ 2,843,700,000	
0	865,517,000	890,231,259	24,714,259	
385,000,000	4,318,117,000	1,835,586,730	△ 2,482,530,270	
0	0	9,100	9,100	

合 計	決 算 額	翌 年 度 繰 越 額			不 用 額	備 考
		地方公営企業法 第26条の規定に よる繰越額	継 続 費 通 次 繰 越 額	合 計		
円 16,277,713,000	円 10,969,693,461	円 5,042,586,256	円 0	円 5,042,586,256	円 265,433,283	（うち、仮払消費税 及び地方消費税 255,599,931円）
8,553,816,000	3,246,100,884	5,042,586,256	0	5,042,586,256	265,128,860	
7,723,897,000	7,723,592,577	0	0	0	304,423	

は、過年度分損益勘定留保資金 1,754,408,254円、当年度分損益勘定留保資金 1,588,688,254円、補てんした。

## 2 令和3年度横須賀市下水道事業損益計算書

(令和3年4月1日から令和4年3月31日まで)

(単位 円)

### 1 営業収益

(1) 下水道使用料	6,706,352,476	
(2) 他会計負担金	1,967,391,847	
(3) その他営業収益	203,718,115	8,877,462,438

### 2 営業費用

(1) 管路費	705,533,123	
(2) ポンプ場費	767,784,585	
(3) 処理場費	2,357,023,145	
(4) 普及指導費	84,024,891	
(5) 業務費	312,812,372	
(6) 総係費	455,725,240	
(7) 減価償却費	8,204,794,498	
(8) 資産減耗費	119,872,557	13,007,570,411

営業利益  $\Delta$  4,130,107,973

### 3 営業外収益

(1) 受取利息及び配当金	11,787	
(2) 他会計負担金	204,690,070	
(3) 他会計補助金	29,861,388	
(4) 長期前受金戻入	5,270,433,634	
(5) 雑収益	54,911,691	5,559,908,570

### 4 営業外費用

(1) 支払利息及び企業債取扱諸費	664,063,261	
(2) 雑支出	72,608,274	736,671,535
経常利益		4,823,237,035

693,129,062

### 5 特別利益

(1) 固定資産売却益	1,415,300	
(2) 放射能事故賠償金	20,055,776	
(3) 他会計負担金	30,882,409	
(4) 長期前受金戻入	119,791,016	
(5) 引当金戻入	2,147,178	
(6) 過年度損益修正益	3,902,325	178,194,004



## 6 特 別 損 失

(1) 固定資産譲渡損	4,502,950		
(2) 放射能事故による損失	18,209,174		
(3) 減 損 損 失	199,574,061		
(4) 過年度損益修正損	363,027	222,649,212	△ 44,455,208
当 年 度 純 利 益			648,673,854
前年度繰越利益剰余金			0
その他未処分利益 剰余金変動額			979,009,886
当年度未処分利益剰余金			<u>1,627,683,740</u>

### 3 令和3年度横須賀市下水道事業剰余金計算書

(令和3年4月1日から令和4年3月31日まで)

	資本金	資 本	
		補 助 金	受贈財産 評 価 額
前年度末残高	17,550,078,137	4,245,608,272	12,434,998,086
前年度処分額	940,781,713	-	-
議会の議決による処分額	940,781,713	-	-
減債積立金の積立	-	-	-
資本金への組入	940,781,713	-	-
処分後残高	18,490,859,850	4,245,608,272	12,434,998,086
当年度変動額	-	-	15,000
減債積立金の使用	-	-	-
資本剰余金の受入	-	-	15,000
当年度純利益	-	-	-
当年度末残高	18,490,859,850	4,245,608,272	12,435,013,086

(注) △表記は、減少、損失又は欠損を示す。

(単位 円)

剰余金					資本合計
剰余金		利益剰余金			
負担金 及び分担金	資本剰余金 合計	減債積立金	未処分利益 剰余金	利益剰余金 合計	
4,703,908,957	21,384,515,315	0	1,919,791,599	1,919,791,599	40,854,385,051
-	-	979,009,886	△ 1,919,791,599	△ 940,781,713	0
-	-	979,009,886	△ 1,919,791,599	△ 940,781,713	0
-	-	979,009,886	△ 979,009,886	0	0
-	-	-	△ 940,781,713	△ 940,781,713	0
4,703,908,957	21,384,515,315	979,009,886	(繰越利益剰余金) 0	979,009,886	40,854,385,051
-	15,000	△ 979,009,886	1,627,683,740	648,673,854	648,688,854
-	-	△ 979,009,886	979,009,886	0	0
-	15,000	-	-	-	15,000
-	-	-	648,673,854	648,673,854	648,673,854
4,703,908,957	21,384,530,315	0	(当年度未処分利益剰余金) 1,627,683,740	1,627,683,740	41,503,073,905

## 4 令和3年度横須賀市下水道事業剰余金処分計算書

(単位 円)

	資本金	資本剰余金	未処分利益剰余金
当年度末残高	18,490,859,850	21,384,530,315	1,627,683,740
議会の議決による処分類	979,009,886	-	△ 1,627,683,740
減債積立金の積立	-	-	△ 648,673,854
資本金への組入	979,009,886	-	△ 979,009,886
処分後残高	19,469,869,736	21,384,530,315	(繰越利益剰余金) 0

(注) △表記は、減少、損失又は欠損を示す。

地方公営企業法第32条第2項の規定により、令和3年度横須賀市下水道事業会計未処分利益剰余金1,627,683,740円のうち648,673,854円を減債積立金に積み立て、979,009,886円を資本金に組み入れる。

## 5 令和3年度横須賀市下水道事業貸借対照表

(令和4年3月31日)

(単位 円)

### 資 産 の 部

#### 1 固 定 資 産

##### (1) 有 形 固 定 資 産

ア	地				
					31,020,672,214
イ	建	物			
			22,615,809,126		
		減価償却累計額	△ 11,718,661,007		
		減損損失累計額	△ 27,140,771		10,870,007,348
ウ	構	築	物		
			287,124,291,000		
		減価償却累計額	△ 131,841,584,898		
		減損損失累計額	△ 37,730,933		155,244,975,169
エ	機	械	及	び	装
			置		
			75,033,029,451		
		減価償却累計額	△ 48,033,373,691		
		減損損失累計額	△ 294,567,088		26,705,088,672
オ	車	両	運	搬	具
			27,419,350		
		減価償却累計額	△ 19,038,615		8,380,735
カ	工	具	、	器	具
			及	び	備
			品		
			378,141,146		
		減価償却累計額	△ 251,379,076		126,762,070
キ	建	設	仮	勘	定
					1,677,029,690

有形固定資産合計

225,652,915,898

##### (2) 無 形 固 定 資 産

ア	電	話	加	入	権
					7,236,800
イ	ソ	フ	ト	ウ	ェ
					10,764,999

無形固定資産合計

18,001,799

固定資産合計

225,670,917,697

## 2 流 動 資 産

(1) 現 金 預 金			
ア 現 金	117,699		
イ 預 金	1,583,213,768	1,583,331,467	
(2) 未 収 金			
ア 営 業 未 収 金	767,190,446		
イ 営 業 外 未 収 金	12,210,734		
ウ その他 未 収 金	18,528,282		
貸 倒 引 当 金	△ 23,091,560	774,837,902	
(3) 前 払 金			
ア その他 前 払 金	1,295,620,000	1,295,620,000	
流動資産合計			3,653,789,369
資産合計			<u>229,324,707,066</u>

## 負 債 の 部

### 3 固 定 負 債

(1) 企 業 債			
ア 建設改良費等の財源に 充てるための企業債	66,174,094,336	66,174,094,336	
(2) 引 当 金			
ア 退職給付引当金	672,347,034	672,347,034	
固定負債合計			66,846,441,370

### 4 流 動 負 債

(1) 企 業 債			
ア 建設改良費等の財源に 充てるための企業債	7,532,606,713	7,532,606,713	
(2) 未 払 金			
ア 営 業 未 払 金	699,287,069		
イ 営 業 外 未 払 金	160,078,276		
ウ その他 未 払 金	394,083,845	1,253,449,190	
(3) 未 払 費 用		85,579,691	
(4) 前 受 金			
ア 営 業 外 前 受 金	82,775	82,775	
(5) 引 当 金			
ア 賞 与 引 当 金	55,220,565	55,220,565	
(6) 預 り 金			
ア 預 り 保 証 金	5,890,000		
イ 税 金 預 り 金	5,192,274	11,082,274	
流動負債合計			8,938,021,208

## 5 繰延収益

### (1) 長期前受金

ア補助金	128,936,381,319	
収益化累計額	<u>△ 71,148,748,777</u>	57,787,632,542
イ受贈財産評価額	77,998,528,357	
収益化累計額	<u>△ 39,561,392,964</u>	38,437,135,393
ウ負担金及び分担金	37,663,422,561	
収益化累計額	<u>△ 22,616,232,456</u>	<u>15,047,190,105</u>
長期前受金合計		111,271,958,040

### (2) 建設仮勘定長期前受金

ア補助金	746,012,880	
イ負担金及び分担金	<u>19,199,663</u>	<u>765,212,543</u>
繰延収益合計		<u>112,037,170,583</u>
負債合計		<u><u>187,821,633,161</u></u>

## 資本の部

## 6 資本金

### (1) 資本金

ア固有資本金	6,945,334,018	
イ組入資本金	<u>11,545,525,832</u>	<u>18,490,859,850</u>
資本金合計		18,490,859,850

## 7 剰余金

### (1) 資本剰余金

ア補助金	4,245,608,272	
イ受贈財産評価額	12,435,013,086	
ウ負担金及び分担金	<u>4,703,908,957</u>	
資本剰余金合計		21,384,530,315

### (2) 利益剰余金

ア当年度未処分利益剰余金	<u>1,627,683,740</u>	
利益剰余金合計		<u>1,627,683,740</u>
剰余金合計		<u>23,012,214,055</u>
資本合計		<u>41,503,073,905</u>
負債資本合計		<u><u>229,324,707,066</u></u>

## 注記

### I. 重要な会計方針に係る事項

#### 1 固定資産の減価償却の方法

##### (1) 有形固定資産

ア 減価償却の方法	定額法
イ 主な耐用年数	
建物	50年
構築物	30～50年
機械及び装置	10～20年
車両運搬具	4～5年
工具、器具及び備品	4～20年

##### (2) 無形固定資産

ア 減価償却の方法	定額法
イ 主な耐用年数	
ソフトウェア	5年

#### 2 引当金の計上方法

##### (1) 貸倒引当金

債権の不納欠損による損失に備えるため、貸倒実績率による回収不能見込額を計上している。

##### (2) 退職給付引当金

職員の退職手当の支給に備えるため、当年度末における退職手当要支給額に相当する金額を計上している。なお、繰出基準に基づき、雨水に係る経費として一般会計が負担する金額 279,985,876 円を除く。

##### (3) 賞与引当金

職員の期末手当及び勤勉手当の支給並びにこれに係る法定福利費の支出に備えるため、当年度末における支給見込額に基づき、当年度の負担に属する額を計上している。なお、繰出基準に基づき、雨水に係る経費として一般会計が負担する金額 28,653,686 円を除く。

#### 3 消費税及び地方消費税の会計処理

消費税及び地方消費税の会計処理は税抜き方式によっている。

### II. 貸借対照表等関連

#### 1 企業債の償還に係る他会計の負担

貸借対照表に計上されている企業債（当年度末日の翌日から起算して1年以内に償還予定のものも含む。）のうち、一般会計が負担する額は 37,754,050,693 円である。

#### 2 引当金の取崩し

##### (1) 貸倒引当金の取崩し

ア 当年度において、債権の不納欠損による損失 2,662,650 円に充てるため、貸倒引当金 2,662,650 円を使用した。

イ 貸倒引当金使用後の残額と当年度末における貸倒引当金必要額との差額 2,147,178 円を収益として戻入した。



(2) 退職給付引当金の取崩し

当年度において、退職手当の支給 48,036,826 円(一般会計が負担する額 20,004,004 円を除く。)に充てるため、退職給付引当金 48,036,826 円を使用した。

(3) 賞与引当金の取崩し

当年度において、期末手当及び勤勉手当の支給並びにこれに係る法定福利費の支出 251,506,924 円に充てるため、賞与引当金 61,467,224 円を使用した。

III. セグメント情報の開示

横須賀市下水道事業では、公共下水道事業のみを運営しているため、事業全体を一つのセグメントとして区分している。

IV. 減損損失

1 グルーピングの方法

下水道事業会計において使用している固定資産については、生活排水等や雨水の受入れから、浄化処理、排水・下水汚泥処理を行うまですべての資産が一体となってキャッシュ・フローを生成していることから、1つの資産グループとしている。なお、遊休資産等については、個々の物件ごとにグルーピングしている。

2 減損損失を認識した資産グループ等の概要

(1) 減損の兆候が認められた固定資産又は固定資産グループ(減損損失を認識した固定資産又は固定資産グループを除く。)

なし

(2) 減損損失を認識した固定資産又は固定資産グループ

ア 固定資産又は固定資産グループの内容を理解するために必要と認められる事項の概要  
固定資産又は固定資産グループの概要は以下のとおりである。

場所	名称	用途	種類	土地面積 (㎡)	帳簿価額(円) 令和4年3月31日現在	減損損失の 金額(円)
横須賀市 公郷町	上町浄化 センター	遊休 資産	構築物 機械及び装置	—	199,574,274	199,574,061
計				—	199,574,274	199,574,061

イ 減損損失を認識するに至った経緯

上記資産は、用途を廃止した資産であり回収可能価額が帳簿価額を下回る見込みであるため、帳簿価額を回収可能価額まで減額し、当該減少額を減損損失として特別損失に計上した。

ウ 減損損失の金額及び固定資産の種類ごとの当該金額の内訳

種類	減損損失の金額(円)
構築物	10,304,826
機械及び装置	189,269,235
計	199,574,061

エ 回収可能価額の算定方法

当該資産は、稼働中施設内に残存する資産で売却しないため、回収可能価額は備忘価額とした。

V. リース契約により使用する固定資産

1 リース取引の処理方法

所有権移転外ファイナンス・リース取引については、通常の賃貸借取引に係る方法に準じた会計処理によっている。

令和 4 年 9 月 14 日 提出

横須賀市長 上 地 克 明

# 令和 3 年度横須賀市下水道事業報告



# 1 令和3年度横須賀市下水道事業報告書

## 1 概 況

### (1) 総括事項

本市の下水道事業は、市民の豊かで快適な日常生活や都市活動を支える重要なライフラインとしての役割を果たすため、快適で安全・安心な生活空間を確保するとともに、公共用水域の水質を向上させるよう努めています。

しかし、下水道事業を取り巻く経営環境は、引き続き厳しい状況が続いています。

一方、施設整備等においては、市民の良好な生活環境を守り、社会経済活動を支えるため、経年化した施設の更新や耐震化対策、災害・危機管理対策の強化など、多くの課題に取り組んでいかなければなりません。

このため、上下水道局では下水道事業の基本計画である「水道事業・下水道事業マスタープラン（2011～2021）」に掲げた経営目標である「いつでも安心して使える止まらない水道・下水道」を実現するための取り組みを行ってきました。

令和3年度の主な業務と工事の状況は、次のとおりです。

### 〈業務状況〉

#### ア 業務量

本年度末における処理面積は 5,886.55ha で前年度と比較して増減ありません。処理人口は 372,533 人で、前年度と比較して 6,091 人（1.6%）減少しました。これは行政人口の減少によるものです。人口普及率は 97.9%で、前年度と比較して増減ありません。

また、水洗化人口は 359,671 人で、前年度と比較して 4,981 人（1.4%）減少し、水洗化率は 96.5%となり、前年度と比較して 0.2%増加しました。

年間総処理水量は 68,645,307 m<sup>3</sup>で、前年度と比較して 1,493,146 m<sup>3</sup>（2.1%）減少し、1日平均処理水量は 188,069 m<sup>3</sup>で、前年度と比較して 4,091 m<sup>3</sup>（2.1%）減少しました。

年間総有収水量は 41,567,479 m<sup>3</sup>で、前年度と比較して 759,313 m<sup>3</sup>（1.8%）減少しました。

#### イ 財政状況

収益的収支における事業収益は、総額 152 億 9,962 万 7,327 円（税抜き 146 億 1,556 万 5,012 円）となり、前年度と比較して 1 億 5,005 万 6,052 円（1.0%）減少しました。これは、主に下水道使用料収入の減少によるものです。

事業費用は、総額 145 億 4,829 万 3,495 円（税抜き 139 億 6,689 万 1,158 円）と

なり、前年度と比較して3億3,637万1,452円(2.4%)増加しました。これは、主に修繕費等の維持管理費の増加によるものです。

この結果、収益的収支において、差し引き7億5,133万3,832円となり、消費税を除いた純利益は、6億4,867万3,854円となりました。

資本的収支における収入は、総額65億4,492万7,089円となり、前年度と比較して38億1,305万8,784円(36.8%)減少しました。これは、主に建設改良工事の繰越に伴う建設企業債及び国庫補助金の繰越によるものです。

支出は、総額109億6,969万3,461円となり、前年度と比較して34億4,013万2,136円(23.9%)減少しました。これは、主に建設改良工事の繰越によるものです。

なお、資本的収支の差し引き44億2,476万6,372円の収入不足額は、損益勘定留保資金等で補てんしました。

累積資金残額は、22億4,837万4,874円(翌年度繰越工事財源充当額を除いた正味資金残額は22億4,448万8,618円)となり、前年度と比較して4億8,504万3,266円の減少(正味資金残額は4億8,455万7,522円の減少)となりました。

## 〈工事状況〉

本年度施行した主な工事は、次のとおりです。

### ア 管渠建設事業

経年化した施設の機能強化を目的として、管渠施設の耐震化等、口径200mmから1,000mmの新設及び既設管改築工事を456m実施しました。

本年度決算における事業費は、3億7,655万7,250円です。

### イ ポンプ場建設事業

経年化した施設の機能強化を目的として、各ポンプ場において、電気・機械設備等の更新を実施しました。また、上町浄化センターのポンプ場化に向けた工事を実施し、令和3年8月1日からは上町ポンプ場として稼働しています。

本年度決算における事業費は、10億7,034万576円です。

### ウ 終末処理場建設事業

経年化した施設の機能強化を目的として、各浄化センターにおいて、電気・機械設備等の更新を実施しました。また、平成30年度から令和3年度の4年間継続事業である、下町浄化センター汚泥焼却炉設備更新工事では、2基更新するうちの1基目、新1号汚泥焼却炉が完成しました。

本年度決算における事業費は、15億8,121万4,994円です。

## (2) 経営指標に関する事項

令和3年度決算における経営成績について、経営の健全化を示す経常収支率は、有収水量の減少に伴う下水道使用料の減少により前年度比2.42%減の105.04%となりましたが、健全経営の水準とされる100%を上回っています。また、使用料水準の妥当性を示す経費回収率は、前年度比1.45%減の113.71%となりましたが、汚水処理に必要な費用を下水道使用料で賄っている状況とされる100%を上回っています。

一方で、償却対象資産の減価償却の状況を示す有形固定資産減価償却率は前年度比1.36%増の49.86%、法定耐用年数を経過した管渠延長の割合を示す管渠老朽化率は前年度比2.78%増の12.23%と管渠の老朽化が進んでいます。

耐用年数を経過した管渠をすべて更新するためには、多大な費用と長い時間がかかりますので、健全な経営を図りながら引き続き計画的な施設更新を行っていきます。

### ア 経営指標の推移

	平成29年度	平成30年度	令和元年度	令和2年度	令和3年度
経常収支比率 (%)	107.45	105.68	106.40	107.46	105.04
経費回収率 (%)	104.55	107.05	108.44	115.16	113.71
有形固定資産減価償却率 (%)	43.88	45.39	47.36	48.50	49.86
管渠老朽化率 (%)	3.04	4.55	6.93	9.45	12.23

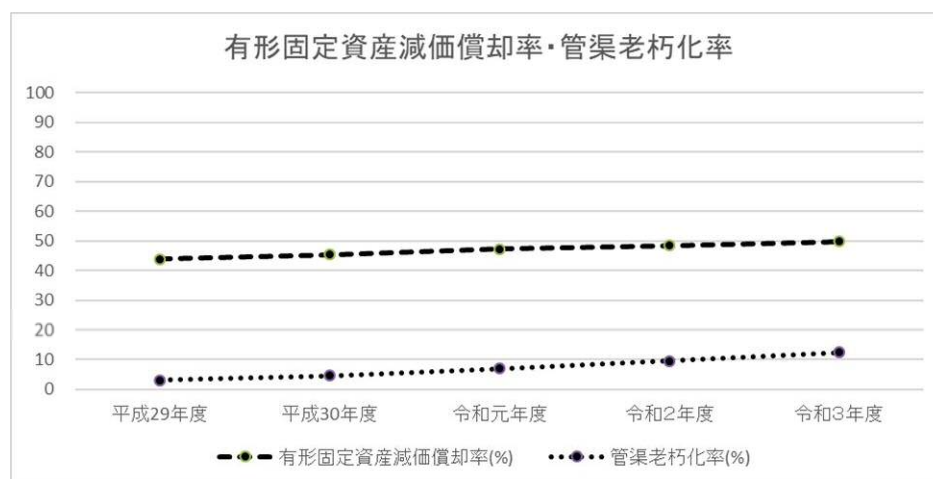
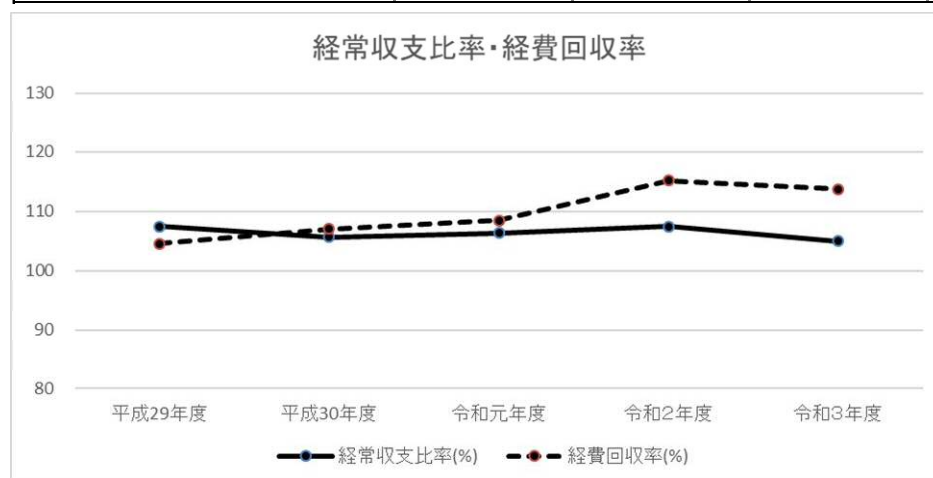

(3) 議会議決事項

議案番号	件名	議決年月日
第 122 号	令和 2 年度横須賀市下水道事業会計利益の処分及び決算の認定について	3.10.5
第 136 号	横須賀市下水道条例中改正について	3.12.14
第 10 号	令和 3 年度横須賀市下水道事業会計補正予算 (第 1 号)	4.2.28
第 28 号	令和 4 年度横須賀市下水道事業会計予算	4.3.24
第 58 号	損害賠償の額の決定について	4.3.24

(注) 議会報告事項

- 報告第 13 号 令和 2 年度横須賀市下水道事業会計継続費繰越計算書について  
報告第 14 号 令和 2 年度横須賀市下水道事業会計予算繰越計算書について  
報告第 29 号 令和 2 年度横須賀市下水道事業会計継続費精算報告書について  
報告第 30 号 令和 2 年度決算に基づく健全化判断比率及び資金不足比率について

(4) 職員に関する事項

区 分	令和 3 年度	令和 2 年度	増 △ 減
事務職員	38 人	37 人	1 人
技術職員	101	101	0
合計	139	138	1

(注) 管理者は含まず、会計年度任用職員は含む。



## 2 工 事

令和3年度主要工事（1件 税込み2,000万円以上）の概況は、次のとおりです。

（注） 工事費欄中（ ）内数値は工事費総額を、着工年月日欄中（ ）を付したものは前年度からの繰越工事を、また、しゅん工年月日欄中（ ）を付したものは翌年度への繰越工事としゅん工予定年月日（工期）を示す。

### （1） 建設改良工事

工 事 名	工 事 内 容	工 事 費	着工年月日	しゅん工年月日
管渠建設事業工事				
		円		
上町・下町バイパス汚泥圧送管ほか築造工事	管渠工 一式	73,286,070	( 2. 8. 6 )	3. 4. 30
6工区久里浜第1排水区雨水枝線167号築造工事	管渠工 □1,000mm 52.9m	34,394,800	3. 6. 8	4. 1. 31
8-1工区久里浜第3地区污水管布設替工事	管渠工 φ250mm 108.6m	20,969,680	3. 8. 31	4. 2. 4
8工区久里浜第3地区污水管ほか更生工事	管渠更生工 φ250~1,000mm 160.5m マンホール接続部耐震化工 φ250~1,000mm 14箇所	37,258,100	3.10. 5	4. 3. 15
4-1工区舟倉排水区合流管更生工事	管渠更生工 φ1,000~1,100mm 33.4m マンホール接続部耐震化工 φ1,000~1,100mm 4箇所	23,520,200	3.10. 8	4. 3. 15
10工区浦賀排水区雨水管更生ほか工事	管渠更生工 φ350mm 66.2m 管渠更生工 φ400mm 27.5m 管渠更生工 φ450mm 73.5m 管渠工 φ350mm 7.9m マンホール接続部耐震化工 φ350~450mm 10箇所	(31,071,700) 0	3.11.11	( 4. 4. 28 )
10-1工区浦賀排水区雨水管更生工事	管渠更生工 φ500~600mm 130.3m マンホール接続部耐震化工 φ500~600mm 4箇所	(28,600,000) 0	3.11.24	( 4. 5. 31 )
9工区久里浜第3地区污水管ほか布設替ほか工事	管渠更生工 φ250~700mm 135.7m 管渠工 φ250mm 103.4m 本管マンホール接続部耐震化工 φ250~700mm 6箇所	(58,850,000) 0	3.12.21	( 4. 4. 28 )
2工区逸見排水区合流管布設替工事	管渠工 φ250mm 60.8m	(25,705,350) 0	4. 3. 16	( 4. 8. 15 )

工 事 名	工 事 内 容	工 事 費	着工年月日	しゅん工年月日
4 工区舟倉排水区 合流管布設替工事	管渠工 φ250mm 90.9m 管渠工 φ300mm 72.8m	円 (42,350,000) 0	4. 3.28	( 4. 9. 5 )
ポンプ場建設事業工事				
追浜ポンプ場雨水ポンプ設備更新 工事	立軸斜流ポンプ 1台 電動機 1台 起動制御装置 1台 電動蝶形弁 1台 フラップ弁 1台	円 192,445,000	( 2. 7. 9 )	3. 5.31
下町浄化センターほか電気設備工 事	コントロールセンタ 一式 現場操作盤 一式 コントローラ 一式 計装設備 一式	176,000,000	( 2. 7.20 )	3. 7.27
追浜ポンプ場ほか電気設備改築工 事	受変電設備 一式 シーケンスコントローラ 一式 現場操作盤 一式 監視制御設備 一式	82,500,000	( 2. 7.29 )	3. 5.31
上町・下町バイパス汚泥圧送管ほ か築造工事	管渠工 一式	54,836,430	( 2. 8. 6 )	3. 4.30
上町浄化センター電気設備工事	現場操作盤 一式 コントロールセンタ 一式 コントローラ 一式 計装設備 一式 監視制御設備 一式	217,800,000	( 2. 8.11 )	3. 7.30
津久井ポンプ場電気設備更新工事	回転数制御装置 一式 コントローラ 一式 監視制御設備 一式	50,600,000	( 3. 2. 2 )	3.10.13
舟倉第2ポンプ場雨水ポンプ設備 更新工事	立軸斜流ポンプ 1台 ポンプ駆動用ディーゼル 機関 1台 傘歯車減速機 1台 電動蝶形弁 1台	203,280,000	3. 6. 2	4. 3.15
上町ポンプ場汚水ポンプ設備ほか 更新工事	汚水ポンプ 3台 電動仕切弁 5台	(117,700,000) 0	3. 6.28	( 4. 5.31 )
舟倉第2ポンプ場電気設備改築工 事	コントローラ 一式 コントロールセンタ 一式 現場操作盤 一式 監視制御設備 一式	(231,000,000) 0	3. 7.20	( 4. 7.29 )
上町ポンプ場沈砂池機械設備更新 工事	しき洗浄機 1台 しき移送ポンプ 2台 しき分離脱水機 1基 しき搬出ベルトコンベヤ 3基 しき貯留ホッパ 1基	(242,000,000) 0	3. 7.21	( 4. 5.31 )
上町ポンプ場場内整備ほか工事	場内管路工 一式 場内付帯工 一式	20,108,000	3. 8.31	4. 1.27

工 事 名	工 事 内 容	工 事 費	着工年月日	しゅん工年月日
上町ポンプ場電気設備工事	コントロールセンタ 一式 現場操作盤 一式 監視制御設備 一式 計装設備 一式	円 (235,400,000) 0	3. 9. 6	( 4. 5. 31 )
上町ポンプ場沈砂池電気設備改築工事	コントローラ 一式 コントロールセンタ 一式 現場操作盤 一式 計装設備 一式 監視制御設備 一式	(141,900,000) 0	3. 9. 21	( 4. 5. 31 )
津久井ポンプ場電気設備改築工事	回転数制御装置 一式 コントローラ 一式 監視制御設備 一式	(52,800,000) 0	3. 9. 30	( 4. 5. 31 )
久里浜第2ポンプ場無停電電源設備更新工事	特殊電源設備 一式 コントローラ 一式 監視制御設備 一式	(48,070,000) 0	3. 12. 2	( 4. 6. 30 )
久里浜第2ポンプ場ほか遠方監視制御設備工事	遠方監視制御盤 一式 サーバ 一式 伝送装置 一式	(44,000,000) 0	4. 1. 14	( 4. 7. 29 )
日の出ポンプ場自家発電設備更新工事	自家発電設備 一式 コントローラ 一式 監視制御設備 一式 据付配管配線工事 一式	(253,000,000) 0	4. 3. 30	( 5. 3. 15 )
終末処理場建設事業工事				
下町浄化センター汚泥焼却炉設備更新工事	新1号汚泥焼却炉設備 一式 新2号汚泥焼却炉設備 一式	円 (6,643,379,160) 700,000,000	( 30. 10. 11 )	( 5. 3. 9 )
下町浄化センター電気設備改築工事	動力制御盤 一式 コントローラ 一式 現場操作盤 一式 計装設備 一式 監視制御設備 一式	88,000,000	( 2. 9. 8 )	3. 5. 25
追浜浄化センター電気設備改築工事	受変電設備 一式 現場操作盤 一式 コントロールセンタ 一式 計装設備 一式 監視制御設備 一式	99,000,000	( 2. 9. 11 )	3. 6. 29
下町浄化センター用水設備更新工事	給水ポンプ 5台 自動洗浄ストレーナ 3基 手動式チェーンブロック 1基	66,550,000	( 2. 10. 13 )	3. 5. 31
西浄化センター管理本館建築機械設備更新工事	空気調和設備 一式 換気設備 一式	133,929,400	( 2. 10. 28 )	3. 6. 22
西浄化センター管理本館建築電気設備更新工事	動力設備 一式 電灯設備 一式	43,846,000	( 2. 11. 25 )	3. 6. 22
西浄化センター送泥設備更新工事	吸込スクリー付汚泥ポンプ 4台 給水ポンプ 2台	156,200,000	3. 6. 17	4. 3. 15

工 事 名	工 事 内 容	工 事 費	着工年月日	しゅん工年月日
追浜浄化センター沈砂池機械設備更新工事	連続式自動除じん機 1基 集砂装置 1池 揚砂ポンプ 1台 沈砂分離機 1台 沈砂貯留ホッパ 1基	円 (162,800,000) 0	3. 7. 20	( 4. 4. 28 )
西浄化センター送泥ポンプ棟ほか電気設備更新工事	コントロールセンタ 一式 回転数制御装置 一式 シーケンスコントローラ盤 一式 現場操作盤 一式 計装設備 一式 監視制御設備 一式	(291,500,000) 0	3. 7. 20	( 4. 7. 29 )
西浄化センター水処理棟ほか耐震補強工事	土木工事 一式 電気設備工事 一式 建築電気設備工事 一式	54,450,000	3. 9. 9	4. 2. 25
追浜浄化センター沈砂池電気設備改築工事	コントロールセンタ 一式 現場操作盤 一式 コントローラ 一式 計装設備 一式 受変電設備 一式 監視制御設備 一式	(187,000,000) 0	3. 9. 30	( 4. 7. 29 )
追浜浄化センター水処理棟覆盖取替工事	蓋工 一式	34,303,500	3. 12. 1	4. 3. 3

(2) その他

工 事 名	工 事 内 容	工 事 費	着工年月日	しゅん工年月日
修繕工事		円		
下町浄化センタースクリュウ脱水機設備修繕工事	No. 2-2 スクリュープレス修繕 一式	44,000,000	3. 7. 5	4. 2. 25
下町浄化センターH汚水ポンプ修繕工事	H-4 汚水ポンプ修繕 一式	24,200,000	3. 7. 14	4. 1. 26
下町浄化センター4号焼却炉設備ほか修繕工事	4号焼却炉設備修繕工事ほか 一式	83,600,000	3. 7. 29	3. 12. 20
下町浄化センターケーキ圧送ポンプ修繕工事	No. 4 ケーキ圧送ポンプ修繕 一式	71,500,000	3. 9. 9	4. 3. 15
大矢部5丁目地内雨水施設修繕工事	石積ブロック積付帯工 29.8m 一式	31,810,900	3. 9. 17	4. 3. 15
下町浄化センター遠心濃縮機設備ほか修繕工事	No. 3 遠心濃縮機修繕ほか 一式	46,245,100	3. 10. 15	4. 3. 14

### 3 業 務

#### (1) 業務量

区 分	令和3年度	令和2年度	比 較	
			増 △ 減	対前年度比
処 理 面 積 (ha)	5,886.55	5,886.55	0.00	100.0 %
年度末処理人口 (人)	372,533	378,624	△ 6,091	98.4
人 口 普 及 率 (%)	97.9	97.9	0.0	100.0
年度末水洗化人口 (人)	359,671	364,652	△ 4,981	98.6
水 洗 化 率 (%)	96.5	96.3	0.2	100.2
年間総処理水量 (m <sup>3</sup> )	68,645,307	70,138,453	△ 1,493,146	97.9
内 汚 水 処 理 水 量 (m <sup>3</sup> )	53,661,200	52,990,182	671,018	101.3
内 雨 水 処 理 水 量 (m <sup>3</sup> )	14,984,107	17,148,271	△ 2,164,164	87.4
1日平均処理水量 (m <sup>3</sup> )	188,069	192,160	△ 4,091	97.9
年間総有収水量 (m <sup>3</sup> )	41,567,479	42,326,792	△ 759,313	98.2
有 収 率 (%)	77.5	79.9	△ 2.4	97.0

#### (2) 事業収入に関する事項

(税抜き)

区 分	令和3年度	令和2年度	比 較	
			増 △ 減	対前年度比
営 業 収 益	8,877,462,438 円	8,978,076,748 円	△ 100,614,310 円	98.9 %
下 水 道 使 用 料	6,706,352,476	6,815,544,180	△ 109,191,704	98.4
他 会 計 負 担 金	1,967,391,847	1,947,669,094	19,722,753	101.0
そ の 他 営 業 収 益	203,718,115	214,863,474	△ 11,145,359	94.8
営 業 外 収 益	5,559,908,570	5,628,938,959	△ 69,030,389	98.8
受 取 利 息 及 び 配 当 金	11,787	1,296	10,491	909.5
他 会 計 負 担 金	204,690,070	255,754,385	△ 51,064,315	80.0
他 会 計 補 助 金	29,861,388	35,645,703	△ 5,784,315	83.8
長 期 前 受 金 戻 入	5,270,433,634	5,269,292,272	1,141,362	100.0
雑 収 益	54,911,691	68,245,303	△ 13,333,612	80.5
特 別 利 益	178,194,004	146,474,964	31,719,040	121.7
固 定 資 産 売 却 益	1,415,300	1,474,100	△ 58,800	96.0
放 射 能 事 故 賠 償 金	20,055,776	28,457,632	△ 8,401,856	70.5
他 会 計 負 担 金	30,882,409	16,468,370	14,414,039	187.5
長 期 前 受 金 戻 入	119,791,016	98,859,195	20,931,821	121.2
引 当 金 戻 入	2,147,178	9,598	2,137,580	22,371.1
過 年 度 損 益 修 正 益	3,902,325	1,206,069	2,696,256	323.6
計	14,615,565,012	14,753,490,671	△ 137,925,659	99.1

## (3) 事業費に関する事項

(税抜き)

区 分	令和3年度	令和2年度	比 較	
			増 △ 減	対前年度比
営 業 費 用	13,007,570,411 円	12,701,987,988 円	305,582,423 円	102.4 %
人 件 費	851,137,411	769,898,446	81,238,965	110.6
動 力 費	527,040,131	505,306,643	21,733,488	104.3
委 託 料	1,940,638,911	1,906,930,609	33,708,302	101.8
減 価 償 却 費	8,204,794,498	8,238,621,938	△ 33,827,440	99.6
そ の 他	1,483,959,460	1,281,230,352	202,729,108	115.8
営 業 外 費 用	736,671,535	888,460,945	△ 151,789,410	82.9
支 払 利 息	664,063,261	812,474,111	△ 148,410,850	81.7
そ の 他	72,608,274	75,986,834	△ 3,378,560	95.6
特 別 損 失	222,649,212	184,031,852	38,617,360	121.0
固 定 資 産 譲 渡 損	4,502,950	4,314,994	187,956	104.4
放射能事故による損失	18,209,174	18,232,514	△ 23,340	99.9
減 損 損 失	199,574,061	159,864,731	39,709,330	124.8
過 年 度 損 益 修 正 損	363,027	1,074,901	△ 711,874	33.8
期 末 勤 勉 手 当	0	447,369	△ 447,369	皆減
法 定 福 利 費	0	97,343	△ 97,343	皆減
計	13,966,891,158	13,774,480,785	192,410,373	101.4

## 4 会 計

### (1) 重要契約の要旨

令和3年度重要契約（1件 税込み2,000万円以上）の要旨は、次のとおりです。

(注) 契約の方法欄中一般は一般競争入札、随意は随意契約を示す。

契約金額欄中（ ）を付したものは、下水道事業での契約金額を示す。

#### ア 工事請負契約

契約の方法	契約年月日	契約金額	契約名称	契約の相手方
一般	3. 6. 2	203,280,000 円	舟倉第2ポンプ場雨水ポンプ設備更新工事	住友重機械エンバイロメント(株)
一般	3. 6. 8	34,394,800	6工区久里浜第1排水区雨水枝線167号築造工事	日建工業(株)
一般	3. 6. 17	156,200,000	西浄化センター送泥設備更新工事	荏原実業(株)
一般	3. 6. 28	117,700,000	上町ポンプ場汚水ポンプ設備ほか更新工事	荏原実業(株)
随意	3. 7. 5	44,000,000	下町浄化センタースクリーン脱水機設備修繕工事	石垣メンテナンス(株)
随意	3. 7. 14	24,200,000	下町浄化センターH汚水ポンプ修繕工事	クボタ機工(株)
一般	3. 7. 20	291,500,000	西浄化センター送泥ポンプ棟ほか電気設備更新工事	メタウォーター(株)
一般	3. 7. 20	231,000,000	舟倉第2ポンプ場電気設備改築工事	メタウォーター(株)
一般	3. 7. 20	162,800,000	追浜浄化センター沈砂池機械設備更新工事	住友重機械エンバイロメント(株)
一般	3. 7. 21	242,000,000	上町ポンプ場沈砂池機械設備更新工事	(株)日立プラントサービス
随意	3. 7. 29	83,600,000	下町浄化センター4号焼却炉設備ほか修繕工事	月島テクノメンテサービス(株)
一般	3. 8. 31	20,865,900	8-1工区久里浜第3地区污水管布設替工事	(有)エス・エー企画
随意	3. 8. 31	20,108,000	上町ポンプ場場内整備ほか工事	(有)エス・エー企画
一般	3. 9. 6	235,400,000	上町ポンプ場電気設備工事	東芝インフラシステムズ(株)
一般	3. 9. 9	54,450,000	西浄化センター水処理棟ほか耐震補強工事	ミツワ建設(株)
随意	3. 9. 9	71,500,000	下町浄化センターケーキ圧送ポンプ修繕工事	月島テクノメンテサービス(株)
随意	3. 9. 17	31,810,900	大矢部5丁目地内雨水施設修繕工事	(株)オガワ
随意	3. 9. 21	141,900,000	上町ポンプ場沈砂池電気設備改築工事	東芝インフラシステムズ(株)
随意	3. 9. 30	187,000,000	追浜浄化センター沈砂池電気設備改築工事	東芝インフラシステムズ(株)
随意	3. 9. 30	52,800,000	津久井ポンプ場電気設備改築工事	東芝インフラシステムズ(株)
一般	3. 10. 5	37,258,100	8工区久里浜第3地区污水管ほか更生工事	(株)カンセイ
一般	3. 10. 8	23,520,200	4-1工区舟倉排水区合流管更生工事	(株)二幸管理

契約の方法	契約年月日	契約金額	契約名称	契約の相手方
随意	3. 10. 15	46, 245, 100 円	下町浄化センター遠心濃縮機設備ほか修繕工事	(株)西原環境
一般	3. 11. 11	31, 071, 700	10工区浦賀排水区雨水管更生ほか工事	(株)二幸管理
一般	3. 11. 24	28, 600, 000	10-1工区浦賀排水区雨水管更生工事	(株)カンセイ
一般	3. 12. 1	34, 303, 500	追浜浄化センター水処理棟覆盖取替工事	(株)ピー・ディー
一般	3. 12. 2	48, 070, 000	久里浜第2ポンプ場無停電電源設備更新工事	(株)北斗
一般	3. 12. 21	58, 850, 000	9工区久里浜第3地区污水管ほか布設替ほか工事	(株)ピー・ディー
随意	4. 1. 14	44, 000, 000	久里浜第2ポンプ場ほか遠方監視制御設備工事	メタウォーター(株)
一般	4. 3. 16	25, 705, 350	2工区逸見排水区合流管布設替工事	(有)林土木工業
一般	4. 3. 28	42, 350, 000	4工区舟倉排水区合流管布設替工事	(株)二幸管理
一般	4. 3. 30	253, 000, 000	日の出ポンプ場自家発電設備更新工事	東芝インフラシステムズ(株)

#### イ 業務委託契約

契約の方法	契約年月日	契約金額	契約名称	契約の相手方
随意	3. 4. 1	174, 900, 000 円	日の出ポンプ場ほか管理業務委託	(株)不二環境サービス
随意	3. 4. 1	121, 704, 000	舟倉ポンプ場ほか管理業務委託	セントラル工業(株)
随意	3. 4. 1	115, 500, 000	下町浄化センター電気設備保守点検業務委託(その1)	メタウォーター(株)
随意	3. 4. 1	39, 270, 000	下町浄化センター電気設備保守点検業務委託(その2)	(株)正興電機製作所
随意	3. 4. 1	306, 900, 000	下町浄化センター管理業務委託	(株)不二環境サービス
随意	3. 4. 1	146, 256, 000	下町浄化センター汚泥焼却管理業務委託	月島テクノメンテサービス(株)
随意	3. 4. 1	511, 830, 000	追浜・上町・西浄化センター運転管理等業務委託	ウォーターエージェンシー・月島テクノ特定共同企業体
一般	3. 8. 2	28, 600, 000	下町浄化センター特高受変電設備ほか実施設計業務委託	(株)日産技術コンサルタント
随意	3. 9. 14	24, 530, 000	長浦ポンプ場ほか電気設備点検業務委託	メタウォーター(株)

#### ウ 物件供給契約

契約の方法	契約年月日	契約金額	契約名称	契約の相手方
一般	3. 6. 16	29, 920, 000 円 (13, 763, 200)	ノートパソコンほか	(株)ワイイーシーソリューションズ



(2) 企業債の概況

借入先	前年度末残高	本年度借入高	本年度償還高	本年度末残高
財政融資資金	29,033,083,031 円	1,519,600,000 円	2,840,816,906 円	27,711,866,125 円
旧簡易保険局	238,309,628	0	44,503,509	193,806,119
地方公共団体金融機構	25,417,393,930	0	1,761,851,730	23,655,542,200
共済組合連合会	209,163,000	0	49,996,000	159,167,000
銀行等	21,667,790,643	2,299,500,000	2,899,271,118	21,068,019,525
神奈川県	1,045,453,394	0	127,153,314	918,300,080
計	77,611,193,626	3,819,100,000	7,723,592,577	73,706,701,049

5 その他

(1) 資産の譲渡等の対価以外の収入の用途について

他会計負担金等 14,274,038,648円については、請負工事費等（課税仕入れ）に 2,498,053,380円（特定収入）、職員給与費等に 11,775,985,268円（特定収入以外）それぞれ充当した。



附 属 明 细 书



# 1 令和3年度横須賀市下水道事業キャッシュ・フロー計算書

(令和3年4月1日から令和4年3月31日まで)

(単位 円)

## 1 業務活動によるキャッシュ・フロー

(1) 当年度純利益	648,673,854
(2) 減価償却費	8,204,794,498
(3) 資産減耗費	119,872,557
(4) 減損損失	199,574,061
(5) 貸倒引当金の減少額	△ 4,809,828
(6) 退職給付引当金の増加額	37,676,730
(7) 賞与引当金の減少額	△ 6,246,659
(8) 長期前受金戻入額	△ 5,390,224,650
(9) 受取利息及び配当金	△ 11,787
(10) 支払利息及び企業債取扱諸費	664,063,261
(11) 固定資産売却益	△ 1,415,300
(12) 固定資産譲渡損	4,502,950
(13) 未収金の減少額	68,010,134
(14) 未払金の増加額	303,225,492
(15) 未払費用の増加額	14,473,493
(16) 前受金の増加額	36,982
(17) 預り金の増加額	2,868,845
(18) 補償金及び損害賠償金	△ 23,679,552
小計	4,841,385,081
(19) 利息及び配当金の受取額	11,787
(20) 利息及び企業債取扱諸費の支払額	△ 669,886,560
(21) 補償金及び損害賠償金の受取額	23,679,552
業務活動によるキャッシュ・フロー	4,195,189,860

## 2 投資活動によるキャッシュ・フロー

(1) 有形固定資産の取得による支出	△ 4,699,864,976
(2) 有形固定資産の売却による収入	1,424,400
(3) 無形固定資産の取得による支出	△ 1,464,720
(4) 国庫補助金等による収入	1,160,444,884
(5) 他会計繰入金等による収入	124,099,090
投資活動によるキャッシュ・フロー	△ 3,415,361,322

3 財務活動によるキャッシュ・フロー	
(1) 建設改良費等の財源に充てるための企業債による収入	3,819,100,000
(2) 建設改良費等の財源に充てるための企業債の償還による支出	△ 7,723,592,577
(3) 他会計繰入金による収入	<u>1,283,842,721</u>
財務活動によるキャッシュ・フロー	△ 2,620,649,856
4 資金増減額	△ 1,840,821,318
5 資金期首残高	<u>3,424,152,785</u>
6 資金期末残高	<u><u>1,583,331,467</u></u>

#### 注記

##### 重要な非資金取引

当年度、新たに計上した受贈による資産の取得額は、56,993,450円である。

## 2 収益費用明細書

### 収益の部

款 項	目	節	金 額	備 考
下水道事業収益			14,615,565,012 <sup>円</sup>	
営業収益			8,877,462,438	
	下水道使用料		6,706,352,476	
		一般汚水収益	6,706,352,476	
	他会計負担金		1,967,391,847	
		雨水処理負担金	1,732,552,953	
		水質指導費負担金	36,223,644	
		水洗便所等普及費負担金	42,157,873	
		不明水処理負担金	11,056,295	
		高度処理負担金	37,130,632	
		分流式下水道等負担金	108,270,450	
	その他営業収益		203,718,115	
		負担金	72,787,404	
		処理水売却収益	3,907,904	
		雑収益	127,022,807	
	営業外収益			5,559,908,570
受取利息及び配当金			11,787	
		預金利息	11,787	
他会計負担金			204,690,070	
		雨水処理負担金	139,773,798	
		普及特別対策経費負担金	24,234,861	
		緊急下水道整備特定事業 経費負担金	9,305,517	
		臨時財政特例債等負担金	8,626,385	
		高度処理負担金	412,893	
		分流式下水道等負担金	22,336,616	
他会計補助金			29,861,388	
		一般会計補助金	29,861,388	
長期前受金戻入			5,270,433,634	
		補助金戻入	2,638,786,613	
		受贈財産評価額戻入	1,402,386,417	
	負担金及び分担金戻入	583,708,702		
	元金償還金に対する一般 会計補助金戻入	272,725,612		
	元金償還金に対する一般 会計負担金戻入	372,826,290		

款 項	目	節	金 額	備 考
	雑収益		54,911,691 <sup>円</sup>	
		手数料	624,100	
		使用料	38,320,425	
		その他雑収益	15,967,166	
特別利益			178,194,004	
	固定資産売却益		1,415,300	
		固定資産売却益	1,415,300	
	放射能事故賠償金		20,055,776	
		放射能事故賠償金	20,055,776	
	他会計負担金		30,882,409	
		雨水処理負担金	26,046,082	
		分流式下水道等負担金	4,836,327	
	長期前受金戻入		119,791,016	
		補助金戻入	108,257,269	
		負担金及び分担金戻入	11,533,747	
	引当金戻入		2,147,178	
		貸倒引当金戻入	2,147,178	
	過年度損益修正益		3,902,325	
		過年度損益修正益	3,902,325	



## 費 用 の 部

款 項	目	節	金 額	備 考
下水道事業費用			13,966,891,158 円	
営業費用			13,007,570,411	
	管渠費		705,533,123	
		給料	69,782,422	予算額 75,329,064 円
		手当	40,645,173	予算額 49,241,000 円
		賞与引当金繰入額	6,186,105	予算額 7,465,000 円
		法定福利費	22,118,930	予算額 25,020,000 円
		法定福利費引当金繰入額	1,162,053	予算額 1,404,000 円
		旅費	3,328	
		備用品費	781,595	
		燃料費	435,587	
		光熱水費	122,529	
		委託料	150,286,808	
		賃借料	3,644,334	
		修繕費	397,587,072	
		路面復旧費	278,500	
		材料費	2,222,396	
		補償金	10,070,104	
		負担金	206,187	
	ポンプ場費		767,784,585	
		給料	20,233,200	予算額 20,233,200 円
		手当	13,049,508	予算額 13,125,416 円
		賞与引当金繰入額	1,811,000	予算額 1,811,000 円
		法定福利費	6,882,320	予算額 6,882,320 円
		法定福利費引当金繰入額	344,000	予算額 344,000 円
		備用品費	396,828	
		燃料費	2,432,984	
		光熱水費	5,723,034	
		通信運搬費	3,969,153	
		委託料	487,943,229	
		手数料	120,000	
		修繕費	118,656,750	
		動力費	105,550,739	
		薬品費	34,560	
		材料費	637,280	
	処理場費		2,357,023,145	

款 項	目	節	金 額	備 考
		給料	104,855,388 円	予算額 104,855,388 円
		手当	59,874,859	予算額 61,175,612 円
		賞与引当金繰入額	9,533,620	予算額 9,648,092 円
		報酬	104,000	予算額 195,000 円
		法定福利費	33,548,788	予算額 33,548,788 円
		法定福利費引当金繰入額	1,808,120	予算額 1,808,120 円
		旅費	22,603	
		備用品費	7,700,647	
		燃料費	54,509,005	
		光熱水費	8,437,076	
		通信運搬費	3,600,290	
		委託料	1,101,104,056	
		手数料	507,796	
		賃借料	154,314	
		修繕費	405,936,780	
		動力費	421,489,392	
		薬品費	122,562,422	
		材料費	21,130,989	
		報償費	143,000	
	普及指導費		84,024,891	
		給料	41,836,028	予算額 42,559,000 円
		手当	21,890,171	予算額 24,687,000 円
		賞与引当金繰入額	3,459,000	予算額 4,191,000 円
		法定福利費	13,011,495	予算額 13,148,000 円
		法定福利費引当金繰入額	654,000	予算額 790,000 円
		旅費	2,164	
		備用品費	46,006	
		燃料費	28,403	
		委託料	648,600	
		賃借料	83,400	
		修繕費	19,360	
		補助金	2,346,264	
	業務費		312,812,372	
		給料	19,128,088	予算額 19,128,088 円
		手当	8,333,594	予算額 8,362,242 円
		賞与引当金繰入額	1,484,000	予算額 1,484,000 円
		法定福利費	5,559,514	予算額 5,559,514 円
		法定福利費引当金繰入額	281,000	予算額 281,000 円

款 項	目	節	金 額	備 考
		旅費	182 円	
		備用品費	288,098	
		委託料	188,888,987	
		手数料	3,872,779	
		負担金	84,974,897	
		保険料	1,233	
	総係費		455,725,240	
		給料	116,629,964	予算額 126,056,912 円
		手当	70,392,888	予算額 80,780,758 円
		賞与引当金繰入額	10,481,367	予算額 12,565,000 円
		報酬	101,660	予算額 120,000 円
		法定福利費	38,258,296	予算額 39,994,486 円
		法定福利費引当金繰入額	1,979,300	予算額 2,351,000 円
		旅費	46,548	
		退職給付費	105,717,560	予算額 111,281,000 円
				実支出額 68,040,830 円 引当計上額 85,713,556 円
		被服費	782,575	
		備用品費	7,409,472	
		印刷製本費	754,672	
		通信運搬費	4,518,057	
		委託料	11,767,231	
		手数料	259,286	
		賃借料	21,822,033	
		修繕費	414,641	
		研修費	1,411,495	
		報償費	318,575	
		交際費	23,737	予算額 50,000 円
		食糧費	5,097	
		厚生費	923,000	
		会費負担金	1,027,080	
		負担金	58,115,186	
		保険料	1,231,820	
		公課費	116,700	
		補助金	1,217,000	
	減価償却費		8,204,794,498	
		有形固定資産減価償却費	8,199,726,544	
		無形固定資産減価償却費	5,067,954	
	資産減耗費		119,872,557	

款 項	目	節	金 額	備 考
営業外費用		固定資産除却費	119,872,557 <sup>円</sup>	
			736,671,535	
	支払利息及び企業債取扱諸費		664,063,261	
		企業債利息	664,063,261	
	雑支出		72,608,274	
		受益者負担金一括納付報奨金	8,167	
		その他雑支出	72,600,107	
特別損失			222,649,212	
	固定資産譲渡損		4,502,950	
		固定資産譲渡損	4,502,950	
	放射能事故による損失		18,209,174	
		放射能事故による損失	18,209,174	
	減損損失		199,574,061	
		減損損失	199,574,061	
	過年度損益修正損		363,027	
	過年度損益修正損	363,027		



### 3 固定資産明細書

(1) 有形固定資産明細書

資産の種類	年度当初現在高	当年度増加額	当年度減少額	年度末現在高	減価
					当年度増加額
	円	円	円	円	円
土地	31,024,222,564	961,700	4,512,050	31,020,672,214	—
建物	22,472,040,631	369,679,953	225,911,458	22,615,809,126	434,268,747
構築物	286,547,543,688	581,307,187	4,559,875	287,124,291,000	5,653,824,890
機械及び装置	72,053,791,431	4,120,500,900	1,141,262,880	75,033,029,451	2,078,579,152
車両運搬具	26,959,100	2,810,250	2,350,000	27,419,350	3,154,960
工具、器具及び備品	353,344,449	35,388,548	10,591,851	378,141,146	29,898,795
建設仮勘定	3,744,684,545	2,946,854,735	5,014,509,590	1,677,029,690	—
計	416,222,586,408	8,057,503,273	6,403,697,704	417,876,391,977	8,199,726,544

(2) 無形固定資産明細書

資産の種類	年度当初現在高	当年度増加額	当年度減少額
	円	円	円
電話加入権	7,236,800	0	0
ソフトウェア	11,656,151	4,500,720	323,918
計	18,892,951	4,500,720	323,918

償却累計額		減損損失累計額			年度末償却未済高	備考
当年度減少額	累計	当年度増加額	当年度減少額	累計		
円 —	円 —	円 0	円 0	円 0	円 31,020,672,214	
212,349,497	11,718,661,007	0	0	27,140,771	10,870,007,348	
1,784,227	131,841,584,898	10,304,826	0	37,730,933	155,244,975,169	
1,038,778,327	48,033,373,691	189,269,235	0	294,567,088	26,705,088,672	
2,232,500	19,038,615	0	0	0	8,380,735	
9,982,874	251,379,076	0	0	0	126,762,070	
—	—	—	—	—	1,677,029,690	
1,265,127,425	191,864,037,287	199,574,061	0	359,438,792	225,652,915,898	

当年度減価償却高	年度末現在高	備考
円 —	円 7,236,800	
5,067,954	10,764,999	
5,067,954	18,001,799	

## 4 企業債明細書

種 類	発行年月日	発行総額	償 還 高	
			当年度償還高	償 還 高 累 計
		円	円	円
建設改良等の財源に充てる ための企業債 公共下水道事業				
	平成 4. 3. 25	190,000,000	10,593,494	190,000,000
	平成 4. 5. 8	3,555,100,000	252,889,491	3,555,100,000
	平成 4. 5. 8	758,100,000	53,926,900	758,100,000
	平成 5. 3. 25	190,000,000	10,284,942	179,406,506
	平成 5. 4. 27	311,700,000	19,166,144	291,681,268
	平成 6. 3. 23	4,744,100,000	263,407,694	4,187,820,918
	平成 6. 3. 23	968,100,000	53,752,026	854,583,469
	平成 6. 3. 23	3,622,700,000	201,143,958	3,197,912,952
	平成 6. 3. 23	44,000,000	2,443,021	38,840,691
	平成 6. 3. 23	474,900,000	26,367,976	419,214,636
	平成 6. 5. 20	1,672,900,000	112,645,108	1,672,900,000
	平成 6. 5. 20	82,000,000	5,521,489	82,000,000
	平成 7. 3. 27	185,300,000	12,279,223	172,430,587
	平成 7. 3. 27	269,500,000	15,441,460	218,679,086
	平成 7. 5. 26	3,203,100,000	173,934,524	2,639,669,409
	平成 7. 5. 26	32,000,000	1,737,663	26,371,147
	平成 7. 5. 26	153,300,000	8,324,487	126,334,277
	平成 7. 5. 30	2,814,700,000	175,007,998	2,632,710,921
	平成 7. 5. 30	190,000,000	11,813,522	177,715,236
	平成 8. 4. 30	2,799,300,000	161,398,052	2,459,459,687
	平成 8. 4. 30	360,000,000	20,756,367	316,295,319
	平成 8. 5. 30	874,900,000	44,503,509	681,093,881
	平成 9. 3. 25	4,024,900,000	191,712,799	2,982,139,510
	平成 9. 3. 25	31,200,000	1,486,109	23,116,787
	平成 9. 5. 23	1,989,400,000	105,161,902	1,656,781,453
	平成 9. 5. 23	62,400,000	3,298,533	51,967,006
	平成 9. 5. 23	569,000,000	30,077,975	473,865,813
	平成 9. 5. 25	200,000,000	9,516,226	148,269,651
	平成 9. 5. 26	810,600,000	38,184,736	604,154,115
	平成 9.10.31	4,696,200,000	216,145,112	3,410,668,715
	平成10. 3. 20	200,000,000	9,090,000	190,890,000
	平成10. 3. 25	200,000,000	8,961,453	142,138,052
	平成10. 5. 25	2,481,400,000	123,684,619	1,959,994,360
	平成10. 5. 25	54,300,000	2,698,415	42,938,754
	平成10. 5. 25	672,000,000	33,495,633	530,795,603
	平成10. 5. 25	577,100,000	25,745,708	411,387,027
	平成10.10.30	4,456,800,000	188,767,837	3,178,017,336
	平成11. 3. 23	200,000,000	9,090,000	181,800,000
	平成11. 3. 25	200,000,000	8,777,133	133,176,599
	平成11. 5. 25	170,600,000	7,371,691	115,351,405
	平成11. 5. 28	2,414,100,000	116,053,365	1,801,588,590



未償還残高	発行価額	利率	償還終期	備考
円		年 %		
0		3.00	令和 3年度	神奈川県
0		5.50	令和 3年度	財政融資資金
0		5.50	令和 3年度	財政融資資金
10,593,494		3.00	令和 4年度	神奈川県
20,018,732		4.40	令和 4年度	財政融資資金
556,279,082		3.65	令和 5年度	財政融資資金
113,516,531		3.65	令和 5年度	財政融資資金
424,787,048		3.65	令和 5年度	財政融資資金
5,159,309		3.65	令和 5年度	財政融資資金
55,685,364		3.65	令和 5年度	財政融資資金
0		4.40	令和 3年度	地方公共団体金融機構
0		4.40	令和 3年度	地方公共団体金融機構
12,869,413		4.75	令和 4年度	地方公共団体金融機構
50,820,914		4.65	令和 6年度	財政融資資金
563,430,591		3.85	令和 6年度	財政融資資金
5,628,853		3.85	令和 6年度	財政融資資金
26,965,723		3.85	令和 6年度	財政融資資金
181,989,079		3.95	令和 4年度	地方公共団体金融機構
12,284,764		3.95	令和 4年度	地方公共団体金融機構
339,840,313		3.45	令和 5年度	地方公共団体金融機構
43,704,681		3.45	令和 5年度	地方公共団体金融機構
193,806,119		3.40	令和 7年度	旧簡易保険局
1,042,760,490		2.80	令和 8年度	財政融資資金
8,083,213		2.80	令和 8年度	財政融資資金
332,618,547		2.65	令和 6年度	地方公共団体金融機構
10,432,994		2.65	令和 6年度	地方公共団体金融機構
95,134,187		2.65	令和 6年度	地方公共団体金融機構
51,730,349		2.80	令和 8年度	神奈川県
206,445,885		2.60	令和 8年度	財政融資資金
1,285,531,285		2.40	令和 9年度	財政融資資金
9,110,000		2.10	令和 4年度	共済組合連合会
57,861,948		2.10	令和 9年度	神奈川県
521,405,640		2.10	令和 7年度	地方公共団体金融機構
11,361,246		2.05	令和 7年度	地方公共団体金融機構
141,204,397		2.10	令和 7年度	地方公共団体金融機構
165,712,973		2.00	令和 9年度	財政融資資金
1,278,782,664		1.10	令和10年度	財政融資資金
18,200,000		2.10	令和 5年度	共済組合連合会
66,823,401		2.10	令和10年度	神奈川県
55,248,595		1.70	令和10年度	財政融資資金
612,511,410		1.80	令和 8年度	地方公共団体金融機構

種 類	発行年月日	発行総額	償 還 高	
			当年度償還高	償 還 高 累 計
		円	円	円
公共下水道事業	平成12. 3. 21	200,000,000	9,090,000	172,710,000
	平成12. 3. 24	4,447,400,000	190,666,533	2,777,431,750
	平成12. 3. 27	200,000,000	8,571,795	124,957,141
	平成12. 5. 30	1,238,800,000	58,980,680	859,169,200
	平成12. 8. 10	2,499,300,000	106,831,315	1,567,863,904
	平成13. 3. 21	300,000,000	13,636,000	245,448,000
	平成13. 3. 26	78,000,000	3,250,830	46,299,203
	平成13. 5. 30	945,700,000	43,721,824	618,018,133
	平成14. 3. 25	2,616,100,000	107,975,879	1,395,855,842
	平成14. 3. 25	200,000,000	8,253,871	106,785,057
	平成14. 3. 28	19,400,000	891,285	11,522,063
	平成14. 5. 20	200,000,000	9,090,000	149,985,000
	平成14. 5. 30	403,800,000	18,475,211	241,983,373
	平成15. 3. 25	2,284,000,000	92,116,401	1,194,527,691
	平成15. 3. 25	200,000,000	8,066,127	104,621,695
	平成15. 3. 28	147,600,000	6,552,148	84,965,561
	平成15. 5. 29	877,900,000	38,792,415	512,637,192
	平成16. 3. 25	3,030,500,000	119,980,751	1,388,039,239
	平成16. 3. 25	543,800,000	21,529,626	249,073,004
	平成16. 3. 25	1,795,500,000	71,085,774	822,380,612
	平成16. 3. 25	200,000,000	7,919,014	91,665,289
	平成16. 3. 30	84,600,000	3,719,152	43,271,098
	平成16. 3. 30	671,800,000	29,533,404	343,611,394
	平成17. 3. 25	156,000,000	9,140,854	137,277,170
	平成17. 3. 25	200,000,000	7,748,154	83,148,604
	平成17. 3. 30	871,200,000	37,517,020	402,382,220
	平成18. 3. 27	170,000,000	9,327,265	131,005,088
	平成18. 3. 27	2,127,100,000	80,683,729	801,240,164
	平成18. 3. 27	997,200,000	41,224,185	415,712,970
	平成18. 3. 27	200,000,000	7,588,789	75,400,450
	平成18. 3. 30	12,000,000	507,030	5,059,085
	平成18. 3. 30	585,800,000	26,354,713	267,479,711
	平成19. 3. 26	150,000,000	9,153,367	121,549,415
	平成19. 3. 29	50,900,000	2,099,201	19,102,027
	平成19. 3. 29	23,400,000	1,060,620	9,602,281
	平成19. 3. 29	1,240,800,000	56,240,066	509,167,140
	平成20. 3. 25	1,087,700,000	49,080,007	400,064,319
	平成20. 3. 25	189,900,000	8,559,322	69,979,576
	平成20. 3. 25	1,303,500,000	53,682,303	440,188,855
	平成21. 3. 25	130,000,000	5,826,127	42,538,148
	平成21. 3. 25	48,600,000	2,178,075	15,902,723
	平成21. 3. 25	785,500,000	35,203,252	257,028,583
	平成21. 3. 25	318,300,000	14,265,048	104,153,022
	平成21. 3. 25	1,473,300,000	60,731,168	439,940,446
	平成22. 3. 25	1,692,100,000	69,773,042	435,588,499

未償還残高	発行価額	利率	償還終期	備考
円		年	%	
27,290,000		1.90	令和6年度	共済組合連合会
1,669,968,250		2.00	令和11年度	財政融資資金
75,042,859		2.00	令和11年度	神奈川県
379,630,800		2.00	令和9年度	地方公共団体金融機構
931,436,096		1.90	令和11年度	財政融資資金
54,552,000		1.50	令和7年度	共済組合連合会
31,700,797		1.60	令和12年度	神奈川県
327,681,867		1.70	令和10年度	地方公共団体金融機構
1,220,244,158		2.20	令和13年度	財政融資資金
93,214,943		2.20	令和13年度	神奈川県
7,877,937		2.20	令和11年度	地方公共団体金融機構
50,015,000		1.90	令和9年度	共済組合連合会
161,816,627		2.00	令和11年度	地方公共団体金融機構
1,089,472,309		1.20	令和14年度	財政融資資金
95,378,305		1.20	令和14年度	神奈川県
62,634,439		1.20	令和12年度	地方公共団体金融機構
365,262,808		0.90	令和12年度	地方公共団体金融機構
1,642,460,761		2.00	令和15年度	財政融資資金
294,726,996		2.00	令和15年度	財政融資資金
973,119,388		2.00	令和15年度	財政融資資金
108,334,711		2.00	令和15年度	神奈川県
41,328,902		1.90	令和13年度	地方公共団体金融機構
328,188,606		1.90	令和13年度	地方公共団体金融機構
18,722,830		1.60	令和5年度	神奈川県
116,851,396		2.10	令和16年度	神奈川県
468,817,780		2.10	令和14年度	地方公共団体金融機構
38,994,912		1.80	令和7年度	神奈川県
1,325,859,836		2.10	令和17年度	財政融資資金
581,487,030		0.10	令和17年度	財政融資資金
124,599,550		2.10	令和17年度	神奈川県
6,940,915		2.00	令和15年度	地方公共団体金融機構
318,320,289		0.10	令和15年度	地方公共団体金融機構
28,450,585		1.80	令和6年度	神奈川県
31,797,973		2.15	令和16年度	地方公共団体金融機構
13,797,719		0.01	令和16年度	地方公共団体金融機構
731,632,860		0.01	令和16年度	地方公共団体金融機構
687,635,681		0.01	令和17年度	地方公共団体金融機構
119,920,424		0.01	令和17年度	地方公共団体金融機構
863,311,145		0.06	令和19年度	財政融資資金
87,461,852		0.01	令和18年度	地方公共団体金融機構
32,697,277		0.01	令和18年度	地方公共団体金融機構
528,471,417		0.01	令和18年度	地方公共団体金融機構
214,146,978		0.01	令和18年度	地方公共団体金融機構
1,033,359,554		0.01	令和20年度	財政融資資金
1,256,511,501		0.005	令和21年度	財政融資資金

種 類	発行年月日	発 行 総 額	償 還 高	
			当年度償還高	償 還 高 累 計
		円	円	円
公共下水道事業	平成22. 3. 25	748,400,000	30,742,040	192,407,047
	平成22. 3. 25	347,400,000	14,270,156	89,313,480
	平成22. 3. 30	85,600,000	3,516,193	22,007,006
	平成23. 3. 24	232,300,000	9,401,976	50,044,646
	平成23. 3. 24	133,900,000	5,419,391	28,846,226
	平成23. 3. 24	4,500,000	182,131	969,441
	平成23. 3. 24	1,099,100,000	44,953,676	237,249,671
	平成24. 3. 29	987,700,000	36,383,552	178,342,177
	平成24. 3. 29	305,300,000	11,246,227	55,125,916
	平成24. 3. 29	1,109,600,000	40,873,938	200,352,819
	平成25. 3. 28	752,300,000	28,221,952	111,714,145
	平成25. 3. 28	1,141,800,000	42,833,743	169,553,649
	平成26. 3. 25	370,500,000	13,945,187	41,586,169
	平成26. 3. 25	618,500,000	23,279,617	69,422,526
	平成26. 3. 25	1,458,800,000	54,907,526	163,740,632
	平成27. 3. 24	562,600,000	21,527,300	42,968,748
	平成27. 3. 24	518,900,000	19,855,165	39,631,147
	平成27. 3. 25	18,900,000	723,189	1,443,494
	平成28. 3. 24	40,500,000	1,600,640	1,600,640
	平成28. 3. 24	383,900,000	19,187,706	19,187,706
	平成28. 3. 25	1,718,500,000	67,918,488	67,918,488
	平成29. 3. 23	50,400,000	0	0
	平成29. 3. 23	1,656,400,000	0	131,400,000
	平成29. 3. 27	1,778,500,000	0	0
	平成30. 3. 26	1,339,100,000	0	0
	平成30. 3. 26	634,600,000	0	0
	平成31. 3. 25	1,344,400,000	0	0
	平成31. 3. 25	1,060,300,000	0	0
	平成31. 3. 26	414,800,000	0	0
	令和 2. 3. 24	697,100,000	0	0
令和 2. 3. 26	775,300,000	0	0	
令和 3. 3. 25	1,611,800,000	0	0	
令和 3. 3. 25	836,400,000	0	0	
令和 4. 3. 25	473,100,000	0	0	
令和 4. 3. 25	3,104,700,000	0	0	
小 計	121件	116,919,100,000	4,824,321,459	63,168,518,476

未償還残高	発行価額	利率	償還終期	備考
円		年 %		
555,992,953		0.05	令和21年度	地方公共団体金融機構
258,086,520		0.05	令和21年度	地方公共団体金融機構
63,592,994		0.05	令和21年度	地方公共団体金融機構
182,255,354		0.20	令和22年度	地方公共団体金融機構
105,053,774		0.20	令和22年度	地方公共団体金融機構
3,530,559		0.20	令和22年度	地方公共団体金融機構
861,850,329		0.09	令和22年度	地方公共団体金融機構
809,357,823		0.20	令和23年度	地方公共団体金融機構 令和3年度利率見直し 見直し前 1.00%
250,174,084		0.20	令和23年度	地方公共団体金融機構 令和3年度利率見直し 見直し前 1.00%
909,247,181		0.20	令和23年度	地方公共団体金融機構 令和3年度利率見直し 見直し前 1.00%
640,585,855		0.70	令和24年度	地方公共団体金融機構
972,246,351		0.70	令和24年度	地方公共団体金融機構
328,913,831		0.60	令和25年度	財政融資資金
549,077,474		0.60	令和25年度	地方公共団体金融機構
1,295,059,368		0.60	令和25年度	地方公共団体金融機構
519,631,252		0.40	令和26年度	地方公共団体金融機構
479,268,853		0.40	令和26年度	地方公共団体金融機構
17,456,506		0.40	令和26年度	財政融資資金
38,899,360		0.10	令和27年度	地方公共団体金融機構
364,712,294		0.004	令和22年度	地方公共団体金融機構
1,650,581,512		0.10	令和27年度	財政融資資金
50,400,000		0.04	令和23年度	地方公共団体金融機構 令和3年度利率見直し 見直し前 0.01%
1,525,000,000		0.04	令和28年度	地方公共団体金融機構 令和3年度利率見直し 見直し前 0.01%
1,778,500,000		0.04	令和23年度	財政融資資金 令和3年度利率見直し 見直し前 0.01%
1,339,100,000		0.05	令和24年度	地方公共団体金融機構
634,600,000		0.01	令和29年度	地方公共団体金融機構
1,344,400,000		0.01	令和20年度	地方公共団体金融機構
1,060,300,000		0.01	令和30年度	地方公共団体金融機構
414,800,000		0.130	令和20年度	かながわ信用金庫
697,100,000		0.080	令和31年度	かながわ信用金庫
775,300,000		0.006	令和24年度	地方公共団体金融機構
1,611,800,000		0.10	令和27年度	財政融資資金
836,400,000		0.10	令和32年度	地方公共団体金融機構
473,100,000		0.05	企業債前借金	財政融資資金
3,104,700,000		0.20	令和28年度	財政融資資金
53,750,581,524				

種 類	発行年月日	発 行 総 額	償 還 高	
			当年度償還高	償 還 高 累 計
		円	円	円
資本費平準化債	平成18. 9. 19	2,065,400,000	121,494,118	1,518,676,475
	平成23. 9. 16	1,609,300,000	993,984,000	1,609,300,000
	平成24. 3. 24	600,000,000	388,236,000	600,000,000
	平成24. 9. 19	2,122,800,000	124,870,000	811,655,000
	平成25. 9. 19	1,953,000,000	114,882,000	631,851,000
	平成26. 9. 19	2,100,000,000	123,528,000	555,876,000
	平成27. 9. 18	2,120,000,000	124,704,000	436,464,000
	平成28. 9. 16	2,120,000,000	124,704,000	311,760,000
	平成29. 9. 4	1,400,700,000	140,070,000	630,315,000
	平成29. 9. 19	1,820,000,000	107,058,000	160,587,000
	平成30. 9. 19	1,353,400,000	135,340,000	473,690,000
	平成30. 9. 19	1,800,000,000	52,941,000	52,941,000
	令和 1. 9. 18	1,486,400,000	148,640,000	371,600,000
	令和 1. 9. 18	980,000,000	0	0
	令和 2. 9. 17	1,514,900,000	151,490,000	227,235,000
	令和 2. 9. 17	1,050,000,000	0	0
	令和 3. 9. 16	946,600,000	47,330,000	47,330,000
令和 3. 9. 16	1,000,000,000	0	0	
令和 4. 3. 24	352,900,000	0	0	
小 計	19件	28,395,400,000	2,899,271,118	8,439,280,475
合 計	140件	145,314,500,000	7,723,592,577	71,607,798,951

未償還残高	発行価額	利率	償還終期	備考
円		年	%	
546,723,525		2.295	令和8年度	日本生命
0		0.885	令和3年度	かながわ信用金庫
0		0.850	令和3年度	よこすか葉山農業協同組合
1,311,145,000		0.600	令和14年度	よこすか葉山農業協同組合
1,321,149,000		0.461	令和15年度	かながわ信用金庫
1,544,124,000		0.463	令和16年度	湘南信用金庫
1,683,536,000		0.305	令和17年度	横浜銀行
1,808,240,000		0.079	令和18年度	湘南信用金庫
770,385,000		0.581	令和9年度	かながわ信用金庫
1,659,413,000		0.175	令和19年度	ゆうちょ銀行
879,710,000		0.131	令和10年度	三菱UFJ銀行
1,747,059,000		0.203	令和20年度	横浜銀行
1,114,800,000		0.050	令和11年度	三菱UFJ銀行
980,000,000		0.085	令和21年度	かながわ信用金庫
1,287,665,000		0.050	令和12年度	湘南信用金庫
1,050,000,000		0.085	令和22年度	かながわ信用金庫
899,270,000		0.050	令和13年度	りそな銀行 (平成23年度発行分借換)
1,000,000,000		0.070	令和23年度	りそな銀行
352,900,000		0.127	令和13年度	横浜銀行 (平成23年度発行分借換)
19,956,119,525				
73,706,701,049				





そ の 他

# 1 令和3年度横須賀市下水道事業会計継続費繰越計算書

地方公営企業法第26条第1項の規定による建設改良費の繰越額

款 項	事業名	継続費の総額	令和3年度継続費予算現額		
			予算計上額	前年度通次繰越額	計
資本的支出	平成30年度 終末処理場 建設事業費 (下町浄化センター 汚泥焼却炉設備更新)	円 6,714,000,000	円 2,739,000,000	円 700,000,000	円 3,439,000,000

# 2 令和3年度横須賀市下水道事業会計予算繰越計算書

地方公営企業法第26条第1項の規定による建設改良費の繰越額

款 項	事業名	予算計上額	支払義務発生額	翌年度繰越額	左の財源内訳		
					国庫補助金	企業債	損益勘定留保資金
資本的支出	建設総務費	円 249,094,000	円 217,988,064	円 3,416,256	円 0	円 0	円 3,416,256
	管渠建設事業	円 596,877,339	円 303,271,180	円 293,000,000	円 28,500,000	円 264,500,000	円 0
	ポンプ場 建設事業	円 1,785,745,661	円 296,159,146	円 1,365,870,000	円 641,000,000	円 724,800,000	円 70,000
	終末処理場 建設事業	円 1,195,727,000	円 449,889,594	円 641,300,000	円 334,200,000	円 306,700,000	円 400,000

支払義務発生額	残額	翌年度繰越額	翌年度繰越額に係る財源内訳			翌年度繰越額に係る繰越を要するたな卸資産の購入限度額
			国庫補助金	企業債	損益勘定留保資金	
円	円	円	円	円	円	円
700,000,000	2,739,000,000	2,739,000,000	1,479,500,000	1,259,500,000	0	0

不用額	翌年度繰越額に係る繰越を要するたな卸資産の購入限度額	説明
円	円	
27,689,680	0	年度中に発表されたソフトウェアのサポート終了に伴う対応に時間を要したため
円	円	
606,159	0	新型コロナウイルス感染症の影響により、材料の調達に時間を要したため
円	円	
123,716,515	0	新型コロナウイルス感染症による世界的半導体不足等により、部品の調達に時間を要したため
円	円	
104,537,406	0	新型コロナウイルス感染症による世界的半導体不足等により、部品の調達に時間を要したため