

令和4年度
(2022年度)

横須賀市水道事業決算書

横須賀市上下水道局

目 次

	頁
令和4年度横須賀市水道事業会計利益の処分及び決算の認定について	
1 令和4年度横須賀市水道事業決算報告書	2
2 令和4年度横須賀市水道事業損益計算書	6
3 令和4年度横須賀市水道事業剰余金計算書	8
4 令和4年度横須賀市水道事業剰余金処分計算書	10
5 令和4年度横須賀市水道事業貸借対照表	11
令和4年度横須賀市水道事業報告	
1 令和4年度横須賀市水道事業報告書	21
附属明細書	
1 令和4年度横須賀市水道事業キャッシュ・フロー計算書	41
2 収益費用明細書	43
3 固定資産明細書	50
4 企業債明細書	52
その他	
1 令和4年度横須賀市水道事業会計継続費精算報告書	60
2 令和4年度横須賀市水道事業会計継続費繰越計算書	62
3 令和4年度横須賀市水道事業会計予算繰越計算書	62

議案第 100 号

令和 4 年度横須賀市水道事業会計
利益の処分及び決算の認定について

1 令和4年度横須賀市水道事業決算報告書

(1) 収益的収入及び支出

収 入

区 分	予 算			合 計
	当 初 予 算 額	補 正 予 算 額	地方公営企業法第24条第3項の規定による支出額に係る財源充当額	
第1款 水道事業収益	円 10,703,513,000	円 405,000	円 0	円 10,703,918,000
第1項 営業収益	9,670,554,000	0	0	9,670,554,000
第2項 営業外収益	1,029,959,000	405,000	0	1,030,364,000
第3項 特別利益	3,000,000	0	0	3,000,000

支 出

区 分	予 算					小 計
	当 初 予 算 額	補 正 予 算 額	予 備 費 支 出 額	流 用 増 減 額	地方公営企業法第24条第3項の規定による支出額	
第1款 水道事業費用	円 9,490,626,000	円 357,289,000	円 0	円 0	円 0	円 9,847,915,000
第1項 営業費用	9,325,585,000	293,445,000	0	0	0	9,619,030,000
第2項 営業外費用	93,980,000	0	263,291	0	0	94,243,291
第3項 特別損失	56,061,000	63,844,000	0	0	0	119,905,000
第4項 予備費	15,000,000	0	△ 263,291	0	0	14,736,709

決 算 額	予 算 額 に 比 べ 決 算 額 の 増 減	備 考
円 10,842,960,827	円 139,042,827	(うち、仮受消費税及び地方消費税 833,008,849円)
9,815,475,017	144,921,017	(" 810,200,350円)
1,000,717,789	△ 29,646,211	(" 21,090,114円)
26,768,021	23,768,021	(" 1,718,385円)

額	合 計	決 算 額	地方公営企業法第26条第2項の規定による繰越額	不 用 額	備 考
円 0	円 9,847,915,000	円 9,611,298,045	円 0	円 236,616,955	(うち、仮払消費税及び地方消費税 427,499,222円)
0	9,619,030,000	9,432,255,114	0	186,774,886	(" 421,096,618円)
0	94,243,291	94,243,291	0	0	
0	119,905,000	84,799,640	0	35,105,360	(うち、仮払消費税及び地方消費税 6,402,604円)
0	14,736,709	0	0	14,736,709	

(2) 資本的収入及び支出

収 入

区 分	予 算		小 計	地方公営企業法第26条の規定による繰越額に係る財源充当額
	当初予算額	補正予算額		
第1款 資本的収入	円 2,633,150,000	円 3,236,000	円 2,636,386,000	円 0
第1項 企業債	1,300,000,000	0	1,300,000,000	0
第2項 負担金	133,150,000	0	133,150,000	0
第3項 補助金	0	3,236,000	3,236,000	0
第4項 固定資産売却代	0	0	0	0
第5項 その他資本的収入	1,200,000,000	0	1,200,000,000	0

支 出

区 分	予 算 額					
	当初予算額	補正予算額	流 用 増減額	小 計	地方公営企業法第26条の規定による繰越額	継続費 通次 繰越額
第1款 資本的支出	円 6,996,374,000	円 3,236,000	円 0	円 6,999,610,000	円 523,236,959	円 23,588,670
第1項 建設改良費	5,882,688,000	3,236,000	0	5,885,924,000	523,236,959	23,588,670
第2項 企業債償還金	1,113,686,000	0	0	1,113,686,000	0	0

資本的収入額 2,376,029,311円が、資本的支出額 6,033,159,658円に不足する額 3,657,130,347円は、732,831,319円、過年度分消費税及び地方消費税資本的収支調整額 111,080,917円及び当年度分消費税

額		決 算 額	予算額に比べ 決算額の増減	備 考
継続費通次繰越 額に係る財源充 当額	合 計			
円	円	円	円	
0	2,636,386,000	2,376,029,311	△ 260,356,689	
0	1,300,000,000	1,100,000,000	△ 200,000,000	
0	133,150,000	72,818,173	△ 60,331,827	
0	3,236,000	3,201,886	△ 34,114	
0	0	9,252	9,252	
0	1,200,000,000	1,200,000,000	0	

合 計	決 算 額	翌 年 度 繰 越 額			不 用 額	備 考
		地方公営企業法 第26条の規定に よる繰越額	継続費通次 繰 越 額	合 計		
円	円	円	円	円	円	
7,546,435,629	6,033,159,658	1,116,058,730	0	1,116,058,730	397,217,241	(うち、仮払消費税 及び地方消費税 417,830,831円)
6,432,749,629	4,919,796,366	1,116,058,730	0	1,116,058,730	396,894,533	
1,113,686,000	1,113,363,292	0	0	0	322,708	

過年度分損益勘定留保資金546,825,629円、当年度分損益勘定留保資金 1,864,082,365円、建設改良積立金及び地方消費税資本的収支調整額 402,310,117円で補てんした。

2 令和4年度横須賀市水道事業損益計算書

(令和4年4月1日から令和5年3月31日まで)

(単位 円)

1 営業収益			
(1) 給水収益	8,691,429,389		
(2) 受託工事収益	44,023,000		
(3) その他営業収益	269,822,278	9,005,274,667	
2 営業費用			
(1) 原水費	85,415,291		
(2) 浄水費	582,611,026		
(3) 配水費	1,040,229,514		
(4) 給水費	776,884,926		
(5) 受託工事費	32,551,717		
(6) 共同施設維持負担金	703,773,279		
(7) 受水費	1,568,229,750		
(8) 業務費	254,553,065		
(9) 総係費	450,010,012		
(10) 減価償却費	3,226,445,379		
(11) 資産減耗費	290,454,537	9,011,158,496	
営業利益			△5,883,829
3 営業外収益			
(1) 水道利用加入金	128,140,000		
(2) 受取利息及び配当金	5,601,722		
(3) 他会計補助金	10,269,375		
(4) 長期前受金戻入	660,225,525		
(5) 雑収益	159,984,892	964,221,514	
4 営業外費用			
(1) 支払利息及び企業債取扱諸費	94,213,322		
(2) 雑支出	1,448,718	95,662,040	868,559,474
経常利益			862,675,645
5 特別利益			
(1) 固定資産売却益	6,432,888		
(2) 過年度損益修正益	17,184,868		
(3) 引当金戻入	1,431,880	25,049,636	
6 特別損失			
(1) 減損損失	14,140,445		
(2) 過年度損益修正損	2,674,591		
(3) 半原水源系統整理費	61,582,000	78,397,036	△ 53,347,400
当年度純利益			809,328,245
前年度繰越利益剰余金			0
その他未処分利益剰余金変動額			1,142,722,116
当年度未処分利益剰余金			1,952,050,361

3 令和4年度横須賀市水道事業剰余金計算書

(令和4年4月1日から令和5年3月31日まで)

	資本金	資 本 剰 余 金		
		受贈財産 評価額	負 担 金	資本剰余金 合 計
		前年度末残高	57,730,555,707	1,177,931,039
前年度処分額	711,834,115	-	-	-
議会の議決による処分額	711,834,115	-	-	-
建設改良積立金の積立	-	-	-	-
資本金への組入	711,834,115	-	-	-
処分後残高	58,442,389,822	1,177,931,039	419,174,200	1,597,105,239
当年度変動額	-	-	-	-
建設改良積立金の使用	-	-	-	-
半原水源系統施設撤去等積立金の使用等	-	-	-	-
当年度純利益	-	-	-	-
当年度末残高	58,442,389,822	1,177,931,039	419,174,200	1,597,105,239

(注) △表記は、減少、損失又は欠損を示す。

(単位 円)

剰 余 金				資 本 合 計
利 益 剰 余 金				
建設改良積立金	半原水源系統 施設撤去等積立金	未処分利益剰余金	利益剰余金 合 計	
665,002,267	2,139,470,797	1,986,561,336	4,791,034,400	64,118,695,346
1,274,727,221	-	△ 1,986,561,336	△ 711,834,115	0
1,274,727,221	-	△ 1,986,561,336	△ 711,834,115	0
1,274,727,221	-	△ 1,274,727,221	0	0
-	-	△ 711,834,115	△ 711,834,115	0
1,939,729,488	2,139,470,797	(繰越利益剰余金) 0	4,079,200,285	64,118,695,346
△ 732,831,319	△ 409,890,797	1,952,050,361	809,328,245	809,328,245
△ 732,831,319	-	732,831,319	0	0
-	△ 409,890,797	409,890,797	0	0
-	-	809,328,245	809,328,245	809,328,245
1,206,898,169	1,729,580,000	(当年度未処分利益剰余金) 1,952,050,361	4,888,528,530	64,928,023,591

4 令和4年度横須賀市水道事業剰余金処分計算書

(単位 円)

	資本金	資本剰余金	未処分利益剰余金
当年度末残高	58,442,389,822	1,597,105,239	1,952,050,361
議会の議決による処分額	732,831,319	-	△ 1,952,050,361
建設改良積立金の積立	-	-	△ 1,219,219,042
資本金への組入	732,831,319	-	△ 732,831,319
処分後残高	59,175,221,141	1,597,105,239	(繰越利益剰余金) 0

(注) △表記は、減少、損失又は欠損を示す。

地方公営企業法第32条第2項の規定により、令和4年度横須賀市水道事業会計未処分利益剰余金1,952,050,361円のうち1,219,219,042円を建設改良積立金に積み立て、732,831,319円を資本金に組み入れる。

5 令和4年度横須賀市水道事業貸借対照表

(令和5年3月31日)

(単位 円)

資 産 の 部

1 固 定 資 産

(1) 有 形 固 定 資 産

ア 土	地	2,481,399,025		
	減損損失累計額	△ 30,465,055		2,450,933,970
イ 建	物	10,106,470,814		
	減価償却累計額	△ 6,853,670,262		
	減損損失累計額	△ 52,135,479		3,200,665,073
ウ 構	築 物	155,553,156,843		
	減価償却累計額	△ 85,950,772,365		
	減損損失累計額	△ 903,733,801		68,698,650,677
エ 機 械 及 び 装 置		19,808,550,648		
	減価償却累計額	△ 14,524,475,368		
	減損損失累計額	△ 17,373,561		5,266,701,719
オ 車 両 運 搬 具		101,863,789		
	減価償却累計額	△ 80,553,053		21,310,736
カ 工 具、器 具 及 び 備 品		1,342,832,833		
	減価償却累計額	△ 1,139,789,215		203,043,618
キ 建 設 仮 勘 定				1,040,798,266
	有形固定資産合計			80,882,104,059

(2) 無 形 固 定 資 産

ア 地	上 権			5,182
イ 施 設 利 用 権				10,971,565
ウ 電 話 加 入 権				888,970
エ ソ フ ト ウ ェ ア				41,779,063
	無形固定資産合計			53,644,780

(3) 投 資 そ の 他 の 資 産

ア 出	資 金			12,295,767,000
イ 長 期 性 預 金				800,000,000
	投資その他の資産合計			13,095,767,000
	固定資産合計			94,031,515,839

2 流 動 資 産

(1) 現 金 預 金			
ア 現 金	245,758		
イ 預 金	<u>4,889,463,375</u>	4,889,709,133	
(2) 未 収 金			
ア 営 業 未 収 金	914,613,686		
イ 営 業 外 未 収 金	25,589,867		
ウ そ の 他 未 収 金	131,282,337		
貸 倒 引 当 金	<u>△ 14,912,079</u>	1,056,573,811	
(3) 貯 蔵 品			
ア 量 水 器	<u>4,091,540</u>	4,091,540	
(4) 前 払 金			
ア そ の 他 前 払 金	<u>871,537,223</u>	<u>871,537,223</u>	
流 動 資 産 合 計			<u>6,821,911,707</u>
資 産 合 計			<u>100,853,427,546</u>

負 債 の 部

3 固 定 負 債

(1) 企 業 債			
ア 建設改良費等の財源に 充てるための企業債	<u>17,454,726,020</u>	17,454,726,020	
(2) 引 当 金			
ア 退 職 給 付 引 当 金	<u>1,195,550,888</u>	<u>1,195,550,888</u>	
固 定 負 債 合 計			18,650,276,908

4 流 動 負 債

(1) 企 業 債			
ア 建設改良費等の財源に 充てるための企業債	<u>1,056,777,558</u>	1,056,777,558	
(2) 未 払 金			
ア 営 業 未 払 金	630,642,304		
イ 営 業 外 未 払 金	48		
ウ そ の 他 未 払 金	<u>825,727,764</u>	1,456,370,116	
(3) 未 払 費 用		29,267,788	
(4) 前 受 金			
ア 営 業 前 受 金	<u>1,806,500</u>	1,806,500	
(5) 引 当 金			
ア 賞 与 引 当 金	<u>110,128,438</u>	110,128,438	

(6) 預り金			
ア 預り保証金		19,552,796	
イ 税金預り金		7,539,208	<u>27,092,004</u>
流動負債合計			2,681,442,404

5 繰延収益

(1) 長期前受金			
ア 補助金	2,041,302,989		
収益化累計額	<u>△ 780,695,564</u>	1,260,607,425	
イ 受贈財産評価額	11,828,340,024		
収益化累計額	<u>△ 6,806,494,778</u>	5,021,845,246	
ウ 寄附金	317,991,401		
収益化累計額	<u>△ 193,114,457</u>	124,876,944	
エ 負担金	24,785,652,528		
収益化累計額	<u>△ 16,652,520,284</u>	8,133,132,244	
オ その他長期前受金	135,528,528		
収益化累計額	<u>△ 82,305,744</u>	53,222,784	
長期前受金合計			<u>14,593,684,643</u>
繰延収益合計			<u>14,593,684,643</u>
負債合計			<u><u>35,925,403,955</u></u>

資本の部

6 資本金

(1) 資本金			
ア 固有資本金		588,646,529	
イ 繰入資本金		12,295,767,000	
ウ 組入資本金		45,557,976,293	<u>58,442,389,822</u>
資本金合計			58,442,389,822

7 剰余金

(1) 資本金剰余金			
ア 受贈財産評価額		1,177,931,039	
イ 負担金		<u>419,174,200</u>	
資本金剰余金合計			1,597,105,239

(2) 利益剰余金		
ア 建設改良積立金	1,206,898,169	
イ 半原水源系統施設 撤去等積立金	1,729,580,000	
ウ 当年度未処分利益剰余金	1,952,050,361	
利益剰余金合計		<u>4,888,528,530</u>
剰余金合計		<u>6,485,633,769</u>
資本合計		<u>64,928,023,591</u>
負債資本合計		<u><u>100,853,427,546</u></u>

注記

I. 重要な会計方針に係る事項

1 資産の評価基準及び評価方法

(1) たな卸資産の評価基準及び評価方法

ア 貯蔵品 移動平均法による原価法

(貸借対照表価額は、収益性の低下に基づく簿価切下げの方法により算定)

2 固定資産の減価償却の方法

(1) 有形固定資産

ア 減価償却の方法 定額法

(ただし、口径100ミリメートル以下の配水管及び直接需要者の用に供する量水器である取替資産については、取替法による。)

イ 主な耐用年数

建物 15～50年

構築物 20～60年

機械及び装置 8～20年

車両運搬具 3～5年

工具、器具及び備品 5～8年

(2) 無形固定資産

ア 減価償却の方法 定額法

イ 主な耐用年数

地上権 5年

施設利用権 20年

ソフトウェア 5年

3 引当金の計上方法

(1) 貸倒引当金

債権の不納欠損による損失に備えるため、貸倒実績率による回収不能見込額を計上している。

(2) 退職給付引当金

職員の退職手当の支給に備えるため、当年度末における退職手当要支給額に相当する金額を計上している。

(3) 賞与引当金

職員の期末手当及び勤勉手当の支給並びにこれに係る法定福利費の支出に備えるため、当年度末における支給見込額に基づき、当年度の負担に属する額を計上している。

4 消費税及び地方消費税の会計処理

消費税及び地方消費税の会計処理は税抜き方式によっている。

II. 貸借対照表等関連

1 引当金の取崩し

(1) 貸倒引当金の取崩し

ア 当年度において、債権の不納欠損による損失 1,034,782円に充てるため、貸倒引当金 1,034,782円を使用した。

イ 貸倒引当金使用後の残額と当年度末における貸倒引当金必要額との差額 1,431,880円を収益として戻入した。

(2) 退職給付引当金の取崩し

当年度において、退職手当の支給 56,102,503円に充てるため、退職給付引当金 56,102,503円を使用した。

(3) 賞与引当金の取崩し

当年度において、期末手当及び勤勉手当の支給並びにこれに係る法定福利費の支出 316,183,247円に充てるため、賞与引当金 106,881,356円を使用した。

III. セグメント情報の開示

横須賀市水道事業では、水道事業のみを運営しているため、事業全体を一つのセグメントとして区分している。

IV. 減損損失

1 グルーピングの方法

水道事業会計において使用している固定資産については、水道水の製造から販売まですべての資産が一体となってキャッシュ・フローを生成していることから、1つの資産グループとしている。なお、遊休資産等については、個々の物件ごとにグルーピングしている。

2 減損損失を認識した資産グループ等の概要

(1) 減損の兆候が認められた固定資産又は固定資産グループ（減損損失を認識した固定資産又は固定資産グループを除く。）

ア 固定資産又は固定資産グループの内容を理解するために必要と認められる事項の概要

固定資産又は固定資産グループの概要は以下のとおりである。

場所	名称	用途	種類	土地面積 (㎡)	帳簿価額(円) 令和5年3月31日現在
横須賀市浦賀	旧浦賀配水池	遊休資産	土地	8,633	1,568,078
横須賀市坂本町	旧汐見配水池	遊休資産	土地	1,484	35,230
横須賀市東逸見町	旧沢山配水池	遊休資産	土地	1,138	32,469
横須賀市須軽谷	旧須軽谷配水池	遊休資産	土地	751	5,500,666
横須賀市佐野町	旧富士見配水池	遊休資産	土地	535	715,935
横須賀市秋谷	旧秋谷ポンプ所 ほか	遊休資産	土地	747	21,644,855
横須賀市阿部倉	旧阿部倉配水池	遊休資産	土地	118	1,707,574
横須賀市津久井	旧津久井 テレメータ室	遊休資産	土地	68	1,289,853
横須賀市田浦町	旧月見台住宅 配水槽	遊休資産	土地	43	83,400
葉山町下山口	旧秋谷配水池	遊休資産	土地	873	8,101,548
藤沢市渡内	旧渡内ポンプ所	遊休資産	土地	1,364	14,437,162
愛甲郡愛川町 半原ほか	旧半原水源地 ほか	遊休資産	土地	17,819	4,787,294
横須賀市長瀬	旧長瀬 資材管理所	遊休資産	土地	1,094	33,758,143
計				34,667	93,662,207

※上記の表には、当年度以前に減損損失を計上し帳簿価額が備忘価額の資産は記載していない。

イ 認められた減損の兆候

上記資産は、遊休状態にあるため減損の兆候を把握した。

ウ 減損損失を認識するに至らなかった理由

上記資産は、路線価による相続税評価額、固定資産税評価額又は不動産鑑定士による鑑定評価額を参考に算出した評価額が帳簿価額を上回る見込みであることから、減損損失を認識していない。

(2) 減損損失を認識した固定資産又は固定資産グループ

ア 固定資産又は固定資産グループの内容を理解するために必要と認められる事項の概要

固定資産又は固定資産グループの概要は以下のとおりである。

場所	名称	用途	種類	土地面積 (㎡)	帳簿価額(円) 令和5年3月31日現在	減損損失の 金額(円)
横須賀市 武	武山高区 配水池	遊休 資産	建物 構築物	—	14,140,447	14,140,445
計				—	14,140,447	14,140,445

イ 減損損失を認識するに至った経緯

上記資産は、用途を廃止した資産であり回収可能価額が帳簿価額を下回る見込みであるため、帳簿価額を回収可能価額まで減額し、当該減少額を減損損失として特別損失に計上した。

ウ 減損損失の金額及び固定資産の種類ごとの当該金額の内訳

種類	減損損失の金額 (円)
建物	855,595
構築物	13,284,850
計	14,140,445

エ 回収可能価額の算定方法

当該資産は、稼働中施設内に残存する資産で売却しないため、回収可能価額は備忘価額とした。

V. リース契約により使用する固定資産

1 リース取引の処理方法

所有権移転外ファイナンス・リース取引については、通常の賃貸借取引に係る方法に準じた会計処理によっている。

令和 5 年 9 月 15 日 提出

横須賀市長 上 地 克 明

令和4年度横須賀市水道事業報告

1 令和4年度横須賀市水道事業報告書

1 概 況

(1) 総括事項

本市の水道事業は、市民の豊かで快適な日常生活や都市活動を支える重要なライフラインとしての役割を果たすため、安全で良質な水を安定して供給するよう努めています。

しかし、世界的な原油価格高騰による電気料金等の値上がりにより、水道事業を取り巻く経営環境は、厳しさが増えています。

一方、施設整備等においては、市民の良好な生活環境を守り、社会経済活動を支えるため、経年化した施設の更新や耐震化対策、水質管理の強化、災害・危機管理対策の強化など、多くの課題に取り組んでいかなければなりません。

このため、上下水道局では水道事業の基本計画である「横須賀市上下水道マスタープラン 2033」に掲げた経営目標である『未来につながる最適な水「道」・下水「道」』を実現するための取り組みを行ってきました。

令和4年度の実績と工事の状況は、次のとおりです。

〈業務状況〉

ア 業務量

本年度末における給水人口は 376,161 人で、前年度と比較して 4,321 人（1.1%）減少し、給水栓数は 196,986 栓で、前年度と比較して 415 栓（0.2%）減少しました。

年間総給水量は 56,616,406 m³で、前年度と比較して 729,260 m³（1.3%）減少し、1日平均給水量は 155,113 m³で、前年度と比較して 1,998 m³（1.3%）減少しました。

年間総有収水量は 51,742,426 m³で、前年度と比較して 614,821 m³（1.2%）減少しました。

イ 財政状況

収益的収支における事業収益は、総額108億4,296万 827円（税抜き99億9,454万5,817円）となり、前年度と比較して1億3,323万5,425円（1.2%）増加しました。これは、主に給水収益及び長期前受金戻入の増加によるものです。

事業費用は、総額96億1,129万8,045円（税抜き91億8,521万7,572円）となり、前年度と比較して7億 437万1,630円（7.9%）増加しました。これは、主に動力費及び減価償却費の増加によるものです。

この結果、収益的収支において、差し引き 12 億 3,166 万 2,782 円となり、消費税を除いた純利益は、8 億 932 万 8,245 円となりました。

資本的収支における収入は、総額23億7,602万9,311円となり、前年度と比較して6億977万6,345円（34.5%）増加しました。これは、主に長期性預金の満期償還による収入が増加したことによるものです。

支出は、総額60億3,315万9,658円となり、前年度と比較して14億1,523万5,060円（19%）減少しました。これは、主に建設改良費の減少によるものです。

なお、資本的収支の差し引き36億5,713万347円の収入不足額は、損益勘定留保資金等で補てんしました。

累積資金残額は、51億9,724万6,861円（翌年度繰越財源充当額を除いた正味資金残額は41億7,118万8,131円）となり、前年度と比較して4億6,014万30円（正味資金残額は1,909万3,071円の減）の増加となりました。

〈工事状況〉

本年度施行した主な工事は、次のとおりです。

配水施設整備事業

安定給水を図るため、経年化した配水管の耐震性能を備えた管への更新工事において、口径50mmから500mmまでの配水管を14,868m布設したほか、電気設備の更新等を実施しました。

また、配水施設の機能向上を目的として、武山高区配水池更新工事を実施しました。本年度決算における事業費は、42億4,258万5,067円です。

(2) 経営指標に関する事項

令和4年度決算における経営成績について、経営の健全化を示す経常収支比率は、電気料金の高騰による動力費の増加により前年度比 5.45%減の 109.47%となりましたが、健全経営の水準とされる 100%を上回っています。また、料金水準の妥当性を示す料金回収率は、前年度比 5.48%減の 105.83%となりましたが、事業に必要な費用を給水収益で賄っている状況とされる 100%を上回っています。

一方で、償却対象資産の減価償却の状況を示す有形固定資産減価償却率は、前年度比 0.08%増の 58.38%、法定耐用年数を経過した配水管等の管路延長の割合を示す管路経年化率は前年度比 1.05%増の 40.79%と配水管等の老朽化が進んでいる中、当年度に更新した管路延長の割合を示す管路更新率は、前年度比 0.32%減の 0.97%となりました。

耐用年数を経過した配水管等をすべて更新するためには、多大な費用と長い時間がかかりますので、健全な経営を図りながら引き続き計画的な施設更新を行ってまいります。

ア 経営指標の推移

	平成30年度	令和元年度	令和2年度	令和3年度	令和4年度
経常収支比率 (%)	118.37	112.84	116.03	114.92	109.47
料金回収率 (%)	113.68	108.51	111.81	111.31	105.83
有形固定資産減価償却率 (%)	58.21	58.55	58.57	58.30	58.38
管路経年化率 (%)	35.35	37.35	38.58	39.74	40.79
管路更新率 (%)	1.10	0.89	0.97	1.29	0.97

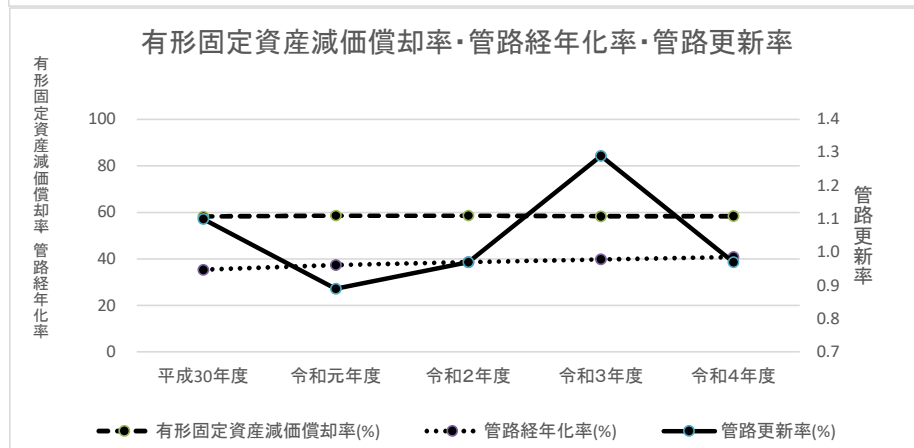
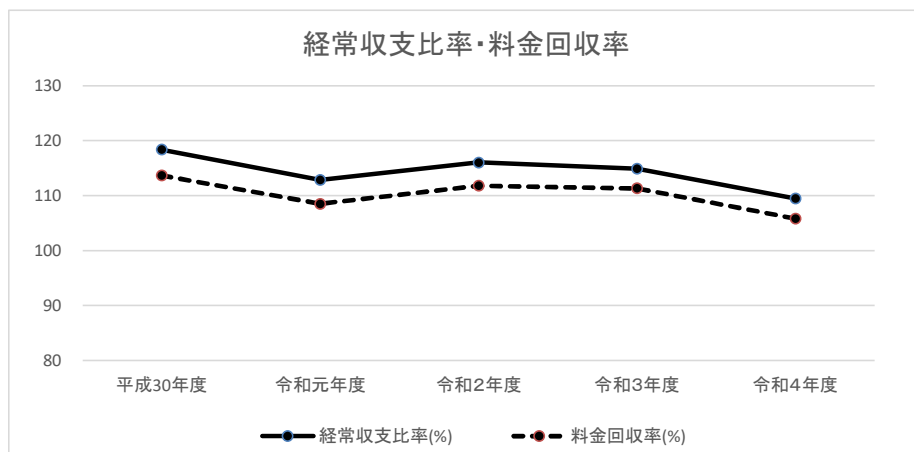

(3) 議会議決事項

議案番号	件名	議決年月日
第 77 号	令和 4 年度横須賀市水道事業会計補正予算 (第 1 号)	4. 9. 14
第 86 号	横須賀市水道事業給水条例中改正について	4. 9. 14
第 108 号	令和 3 年度横須賀市水道事業会計利益の処分及び決算の認定について	4. 10. 4
第 112 号	令和 4 年度横須賀市水道事業会計補正予算 (第 2 号)	4. 10. 4
第 8 号	令和 4 年度横須賀市水道事業会計補正予算 (第 3 号)	5. 2. 28
第 23 号	令和 5 年度横須賀市水道事業会計予算	5. 3. 24

(注) 議会報告事項

報告第 17 号	令和 3 年度横須賀市水道事業会計継続費繰越計算書について
報告第 18 号	令和 3 年度横須賀市水道事業会計継続費繰越計算書について
報告第 19 号	令和 3 年度横須賀市水道事業会計予算繰越計算書について
報告第 37 号	令和 3 年度横須賀市水道事業会計継続費精算報告書について
報告第 38 号	令和 3 年度決算に基づく健全化判断比率及び資金不足比率について

(4) 職員に関する事項

区 分	令和 4 年度	令和 3 年度	増 △ 減
事 務 職 員	44 人	45 人	△ 1 人
技 術 職 員	135	137	△ 2
合 計	179	182	△ 3

(注) 管理者は含まず、会計年度任用職員は含む。

(5) 料金その他供給条件の設定、変更に関する事項

令和4年9月定例議会において、横須賀市水道事業給水条例中一部改正についての議決を受け、令和5年4月1日から水道料金を改定します。

水道料金
新料金
基本料金

メーター口径	金額
20ミリメートル以下	800円
25ミリメートル	1,800円
40ミリメートル	5,000円
50ミリメートル	10,500円
75ミリメートル	37,000円
100ミリメートル	82,000円
150ミリメートル	156,000円
200ミリメートル	370,000円
250ミリメートル	1,160,000円
300ミリメートル以上	2,600,000円

従量料金

水量区分	金額 (1立方メートルにつき)
10立方メートル以下の分	15円
10立方メートルを超え25立方メートル以下の分	155円
25立方メートルを超え50立方メートル以下の分	190円
50立方メートルを超え100立方メートル以下の分	245円
100立方メートルを超え500立方メートル以下の分	270円
500立方メートルを超える分	290円

ただし、浴場用に使用するものについては1立方メートルにつき47円とする。

旧料金
基本料金

メーター口径	金額
20ミリメートル以下	890円
25ミリメートル	1,890円
40ミリメートル	4,300円
50ミリメートル	6,720円
75ミリメートル	15,700円
100ミリメートル	26,000円
150ミリメートル	54,000円
200ミリメートル	77,000円
250ミリメートル	132,000円
300ミリメートル以上	216,000円

従量料金

水量区分	金額 (1立方メートル当たり)
10立方メートルを超え25立方メートル以下の分	150円
25立方メートルを超え50立方メートル以下の分	214円
50立方メートルを超え100立方メートル以下の分	273円
100立方メートルを超え500立方メートル以下の分	299円
500立方メートルを超える分	326円

ただし、使用水量が10立方メートルを超える分について、浴場用に使用するものについては1立方メートル当たり47円、工事に使用するものについては1立方メートル当たり326円とする。

2 工 事

令和4年度主要工事（1件 税込み2,000万円以上）の概況は、次のとおりです。

（注） 工事費欄中（ ）内数値は工事費総額を、着工年月日欄中（ ）を付したものは前年度からの繰越工事を、また、しゅん工年月日欄中（ ）を付したものは翌年度への繰越工事としゅん工予定年月日（工期）を示す。

（1） 建設改良工事

工 事 名	工 事 内 容	工 事 費	着工年月日	しゅん工年月日
配水管整備工事				
		円		
大津町地区 配水管布設工事	φ500NSDIP 897m φ500SSP 38m φ200GXDIP 227m φ100双口消火栓 2基	(615,354,580) 156,493,203	(2. 2. 20)	4. 6. 10
鷹取地区 配水管布設工事（2021の1）	φ150GXDIP 226m φ100GXDIP 13m φ75GXDIP 13m φ75単口消火栓 1基	(48,735,830) 48,008,400	(3. 9. 8)	4. 4. 15
西逸見町地区 配水管布設工事（2021の1）	φ150GXDIP 178m φ75単口消火栓 3基	(64,171,951) 62,610,273	(3. 9. 28)	4. 4. 28
二葉地区 配水管布設工事（2021の1）	φ300GXDIP 292m φ150GXDIP 62m φ50PEP 103m	(143,756,391) 142,769,931	(3. 11. 11)	4. 11. 30
久里浜地区 配水管布設工事（2021の1）	φ150GXDIP 27m φ100GXDIP 364m φ75GXDIP 11m	(82,125,192) 80,827,575	(3. 11. 19)	4. 7. 7
佐原地区 配水管布設工事（2021の1）	φ150GXDIP 65m φ100GXDIP 235m φ50PEP 14m φ75単口消火栓 2基	(60,779,860) 60,745,300	(3. 12. 3)	4. 6. 6
岩戸地区 配水管布設工事（2021の3）	φ300GXDIP 204m φ200GXDIP 178m φ100双口消火栓 1基 φ200減圧弁 2基	(119,875,455) 118,392,246	(3. 12. 3)	4. 8. 31
ハイランド地区 配水管布設工事（2021の2）	φ150GXDIP 253m φ50PEP 314m	(86,753,354) 85,483,564	(3. 12. 14)	4. 9. 9
秋谷地区 配水管布設工事（2021の2）	φ150GXDIP 336m φ100GXDIP 100m φ75単口消火栓 1基	(65,581,795) 64,571,326	(3. 12. 17)	4. 9. 30
鴨居地区 配水管布設工事（2021の2）	φ200GXDIP 300m φ100GXDIP 13m φ75単口消火栓 2基	(56,511,280) 55,447,700	(3. 12. 22)	4. 7. 19
望洋台地区 配水管布設工事（2021の1）	φ100GXDIP 438m φ75単口消火栓 1基	(78,592,553) 76,447,836	(3. 12. 22)	4. 7. 28
吉倉町地区 配水管布設工事（2021の1）	φ150GXDIP 225m φ50PEP 165m φ75単口消火栓 3基	(102,771,345) 101,086,421	(4. 1. 14)	5. 2. 28
平作地区 配水管布設工事（2021の2）	φ150GXDIP 226m φ75単口消火栓 1基	(64,373,840) 63,802,200	(4. 1. 24)	4. 8. 8
森崎地区 配水管布設工事（2021の1）	φ150GXDIP 19m φ100GXDIP 161m φ75GXDIP 13m φ50PEP 166m φ75単口消火栓 1基	(65,339,973) 64,571,763	(4. 2. 1)	4. 9. 9

工 事 名	工 事 内 容	工 事 費	着工年月日	しゅん工年月日
		円		
野比地区 配水管布設工事 (2021の1)	φ100GXDIP 127m φ50PEP 240m φ75単口消火栓 1基	(53,267,740) 52,695,500	(4.2.7)	4.8.29
岩戸地区 配水管布設工事 (2021の4)	φ150GXDIP 478m φ150SSP 8m φ75単口消火栓 2基	(89,006,215) 86,761,122	(4.2.7)	4.12.22
久比里地区 配水本管布設工事	φ400GXDIP 219m φ150GXDIP 17m φ50PEP 162m 仮設連絡設置撤去工 一式 付属物復旧工 一式	170,831,139	(4.2.10)	5.3.15
浦賀地区 配水管布設工事 (2021の1)	φ75GXDIP 193m φ50PEP 282m	(81,154,648) 80,225,278	(4.2.14)	4.9.15
ハイランド地区 配水管布設工事 (2021の3)	φ150GXDIP 253m φ100GXDIP 161m φ75単口消火栓 1基	(101,556,474) 100,861,414	(4.2.14)	5.1.6
ハイランド地区 配水管布設工事 (2021の4)	φ100GXDIP 77m φ75GXDIP 30m φ50PEP 316m	(70,082,850) 69,229,600	(4.2.15)	4.9.1
鴨居地区 配水管布設工事 (2021の3)	φ150GXDIP 228m φ100GXDIP 177m φ50PEP 228m φ75単口消火栓 2基	(92,148,988) 90,095,500	(4.2.23)	4.12.2
内川地区 配水管布設工事 (2021の1)	φ150GXDIP 325m φ75単口消火栓 2基	(82,245,660) 81,513,300	(4.2.24)	4.9.13
長沢地区 配水管布設工事 (2021の1)	φ150GXDIP 429m φ100GXDIP 10m φ75単口消火栓 3基	(84,458,570) 83,695,700	(4.2.24)	4.11.11
岩戸地区 配水管布設工事 (2021の5)	φ50PEP 745m	(85,601,130) 84,198,400	(4.3.16)	5.1.6
久里浜台地区 配水管布設工事 (2021の1)	φ150GXDIP 15m φ100GXDIP 305m φ50PEP 197m φ75単口消火栓 2基	79,919,570	(4.3.18)	4.11.30
ハイランド地区 配水管布設工事 (2021の5)	φ100GXDIP 103m φ50PEP 507m	82,528,210	(4.3.18)	5.1.6
中央配水幹線中間弁設置 工事	中間弁 φ900SP 1基	(64,109,430) 63,987,000	(4.3.30)	4.9.30
久里浜台地区 配水管布設工事 (2022の1)	φ150GXDIP 296m φ100GXDIP 162m φ75単口消火栓 3基	72,224,220	4.6.2	4.12.7
浦上台地区 配水管布設工事 (2022の1)	φ300GXDIP 157m φ100GXDIP 44m φ50PEP 47m	82,087,728	4.6.8	5.2.28
追浜本町地区 配水管布設工事 (2022の1)	φ100GXDIP 106m φ75SSP 8m φ50PEP 37m	38,929,814	4.6.9	5.1.6
小矢部地区 配水管布設工事 (2022の1)	φ200GXDIP 334m φ50PEP 164m φ75単口消火栓 1基	(99,575,375) 2,693,975	4.6.14	(5.5.29)

工 事 名	工 事 内 容	工 事 費	着工年月日	しゅん工年月日
		円		
若宮台地区 配水管布設工事 (2022の1)	φ 150GXDIP 137m φ 100GXDIP 40m φ 50PEP 245m φ 75単口消火栓 1基	80,193,295	4. 6. 23	5. 1. 19
久里浜地区 配水管布設工事 (2022の1)	φ 50PEP 490m	55,023,970	4. 6. 28	5. 2. 6
公郷町地区 配水管布設工事 (2022の1)	φ 150GXDIP 400m φ 75単口消火栓 2基	83,617,840	4. 7. 22	5. 3. 15
湘南鷹取地区 配水管布設工事 (2022の1)	φ 150GXDIP 218m φ 75単口消火栓 1基	46,088,950	4. 8. 9	4. 12. 21
ハイランド地区 配水管布設工事 (2022の1)	φ 100GXDIP 171m φ 50PEP 247m φ 75単口消火栓 1基	59,071,450	4. 8. 23	5. 3. 27
公郷町地区 配水管布設工事 (2022の2)	φ 200GXDIP 137m φ 150GXDIP 12m φ 75GXDIP 48m φ 50PEP 140m	(72,666,030) 547,830	4. 9. 1	(5. 5. 31)
新港町地区 配水管布設工事 (2022の1)	φ 100GXDIP 162m φ 75GXDIP 95m φ 75単口消火栓 1基	30,786,027	4. 9. 11	5. 3. 15
内川地区 路面復旧工事 (2022の1)	路面復旧 (市道車道) 2,948㎡ 路面復旧 (市道車道) 182㎡	73,227,000	4. 9. 13	5. 3. 15
汐入町地区 配水本管布設工事 (2022の1)	φ 300GXDIP 65m φ 200GXDIP 25m φ 150GXDIP 387m φ 100GXDIP 36m φ 75単口消火栓 4基	(125,344,822) 1,405,292	4. 9. 13	(5. 6. 19)
富士見町地区 配水管布設工事 (2022の1)	φ 150GXDIP 125m φ 100GXDIP 174m φ 50PEP 269m φ 75単口消火栓 2基	(98,210,455) 1,410,455	4. 10. 13	(5. 7. 10)
ハイランド地区 路面復旧工事 (2022の1)	路面復旧 (市道歩車道) 6,783㎡	68,003,517	4. 10. 18	5. 2. 28
湘南鷹取地区 路面復旧工事 (2022の2)	路面復旧 (市道歩車道) 2,481㎡	22,154,770	4. 10. 19	5. 2. 15
二葉地区 配水本管布設工事	φ 400GXDIP 292m φ 300GXDIP 1,143m φ 150GXDIP 217m φ 100GXDIP 106m φ 75GXDIP 579m φ 100双口消火栓 5基 φ 75単口消火栓 1基	(585,587,420) 43,312,917	4. 10. 19	(7. 5. 19)
岩戸地区 配水管布設工事 (2022の1)	φ 100GXDIP 235m φ 50PEP 386m φ 75単口消火栓 1基	(98,945,410) 1,594,970	4. 10. 20	(5. 7. 18)

工 事 名	工 事 内 容	工 事 費	着工年月日	しゅん工年月日	
久里浜地区 配水本管布設工事	φ 400GXDIP	860m	(401,749,700) 14,097,627	4.10.26	(6.10.17)
	φ 400SSP	15m			
	φ 400PNDIP	6m			
	φ 300GXDIP	26m			
	φ 300SSP	14m			
	φ 150GXDIP	29m			
	φ 100GXDIP	35m			
	φ 50PEP	56m			
	φ 100双口消火栓	1基			
	φ 75単口消火栓	1基			
鴨居地区 配水管布設工事 (2021の2) に伴う既設管撤去工事	既設管撤去 φ 75～φ 250 消火栓撤去 双口1, 単口1	354m 2基	(37,384,130) 20,210	4.11.7	(5.5.1)
小矢部地区 配水管布設工事 (2022の2)	φ 200GXDIP φ 150GXDIP φ 100GXDIP φ 50PEP φ 75単口消火栓	36m 90m 230m 162m 4基	(87,071,980) 900,180	4.11.24	(5.8.18)
岩戸地区 配水管布設工事 (2022の2)	φ 100GXDIP φ 50PEP	141m 303m	(61,008,059) 1,436,569	4.11.30	(5.6.29)
内川地区 配水管布設工事 (2022の1)	φ 100GXDIP φ 75GXDIP φ 75単口消火栓	339m 187m 1基	(90,294,110) 1,024,820	4.12.6	(5.7.7)
久里浜台地区 配水管布設工事 (2022の2)	φ 50PEP	684m	(72,392,900) 1,168,010	4.12.9	(5.7.27)
西逸見町地区 配水管布設工事 (2022の1)	φ 100PEP φ 100GXDIP φ 75PEP φ 50PEP	170m 71m 100m 20m	(85,258,030) 657,030	4.12.13	(5.11.17)
船越町地区 配水本管布設工事	φ 400GXDIP φ 100双口消火栓	473m 2基	(221,407,970) 1,737,970	4.12.15	(6.6.6)
二葉地区 配水管布設工事 (2022の1)	φ 300GXDIP φ 100GXDIP φ 50PEP φ 100双口消火栓	251m 16m 31m 1基	(92,594,940) 921,380	4.12.20	(5.6.27)
久里浜地区 配水管布設工事 (2022の2)	φ 200GXDIP φ 150GXDIP φ 100GXDIP φ 50PEP φ 75単口消火栓	51m 102m 201m 81m 2基	(98,338,559) 1,842,489	5.1.11	(5.10.17)
鴨居地区 配水管布設工事 (2022の1)	φ 100GXDIP φ 50PEP	107m 301m	(52,493,620) 748,520	5.1.18	(5.8.18)
鴨居地区 配水管布設工事 (2022の2)	φ 100GXDIP φ 50PEP φ 75単口消火栓	123m 465m 1基	(76,731,340) 1,030,000	5.1.19	(5.10.4)
ハイランド地区 配水管布設工事 (2022の2)	φ 150GXDIP φ 75単口消火栓	483m 1基	(58,632,440) 646,820	5.2.7	(5.8.18)

工 事 名	工 事 内 容	工 事 費	着工年月日	しゅん工年月日
久里浜台地区 配水管布設工事 (2022の3)	φ 100GXDIP	130m	(68,831,420) 1,007,290	5. 2. 7 (5. 9. 19)
	φ 50PEP	400m		
	φ 75単口消火栓	1 基		
佐原地区 配水管布設工事 (2022の1)	φ 200GXDIP	352m	(214,471,230) 279,230	5. 2. 7 (6. 3. 15)
	φ 150GXDIP	20m		
	φ 50PEP	280m		
	φ 75単口消火栓	2 基		
ハイランド地区 配水管布設工事 (2022の3)	φ 150GXDIP	153m	(70,260,774) 936,464	5. 3. 2 (5. 10. 18)
	φ 100GXDIP	155m		
	φ 50PEP	109m		
富士見町地区 配水管布設工事 (2022の2)	φ 150GXDIP	300m	(100,078,944) 1,309,944	5. 3. 7 (5. 11. 6)
	φ 75単口消火栓	2 基		
日の出町地区 配水管布設工事 (2022の1)	φ 300GXDIP	121m	(100,184,420) 1,100,160	5. 3. 22 (5. 10. 27)
	φ 200GXDIP	43m		
	φ 150GXDIP	277m		
	φ 100GXDIP	16m		
	φ 100双口消火栓	1 基		
	φ 75単口消火栓	1 基		
馬堀海岸地区 配水本管布設工事	φ 400GXDIP	990m	(580,608,390) 0	5. 3. 23 (7. 8. 6)
	φ 300GXDIP	420m		
	φ 100双口消火栓	3 基		

工 事 名	工 事 内 容	工 事 費	着工年月日	しゅん工年月日	
電機設備整備工事					
大矢部ポンプ所ほかテレメータ設備更新工事	計装・テレメータ・コントローラ盤	1面	82,445,000	(3. 7.20)	4. 7.28
	照明分電盤	1面			
	補助継電器盤	2面			
	小型無停電電源装置	3台			
	計装・テレメータ・電動弁盤	2面			
追浜流出に伴う田浦配水場ほかテレメータ設備改良工事	地震計	2台	33,000,000	(3. 8.16)	4. 9.14
	屋外テレメータ盤	1面			
	超音波流量計	1台			
	引込計器盤	1面			
武山高区ポンプ所ほかテレメータ設備更新工事	テレメータ装置ソフトウェア改良	一式	27,390,000	(3. 8.24)	4. 7.29
	計装・テレメータ盤	1面			
	計装・テレメータ・緊急遮断弁盤	1面			
	圧力伝送器	2台			
	地震計	1台			
平作ポンプ所ほかテレメータ設備更新工事	投込式水位計	2台	(65,395,000) 0	4.10. 4	(6. 3.15)
	計装・テレメータ・コントローラ盤	1面			
	補助継電器盤	1面			
	圧力伝送器	2台			
	計装・テレメータ・緊急遮断弁盤	1面			
	地震計	1台			
馬堀海岸2丁目公園ほか路上局設置工事	計装・テレメータ・流入弁盤	1面	68,200,000	4.10.13	5. 3.15
	路上局盤	3面			
	超音波流量計	3台			
	小矢部路上局盤内機器	一式			
	挿入式超音波流量計	1台			
	中央I/F装置	1台			
	漏水監視ソフトウェア	一式			
大矢部高区ポンプ所ほかポンプ制御盤等更新工事	引込盤	1面	(25,179,000) 0	4.11.22	(6. 3.15)
	ポンプ盤	2面			
	補機盤	1面			
	引込分電盤	1面			
走水水源地ほかテレメータ設備等更新工事	計装・テレメータ・コントローラ盤	1面	(50,534,000) 0	4.12. 5	(6. 3.15)
	現場操作盤	1面			
	計装・テレメータ盤	1面			
配水施設整備工事					
武山高区配水池更新工事	新設配水池設置工	一式	(353,833,292) 171,369,456	(2.12.24)	4.10.26
	場内配管工	一式			
	場内整備工	一式			
	電気設備整備工	一式			
中央配水幹線 連絡管布設工事	φ900SP	17m	(450,285,770) 358,330,000	(3. 6.16)	(5. 8. 7)
	φ800SP	17m			

工 事 名	工 事 内 容	工 事 費	着工年月日	しゅん工年月日
配水設備改良工事				
田浦配水場法面補強工事	法面補強工 819m ²	円 (83,404,640) 0	5. 2. 7	(6. 1. 9)
機械及び装置改良工事				
逸見総合管理センター2階、3階及び屋上照明設備更新工事	照明器具（非常照明内蔵型含む） 554個	円 35,957,020	4. 7. 20	5. 2. 13
	誘導灯 19個			
	非常照明 32個			
	配線器具 一式			
	電線・ケーブル 一式			
逸見総合管理センター送風機ほか更新工事	送風機 10台	円 (30,039,900) 0	4. 10. 12	(5. 5. 31)
	全熱交換器 11台			
	換気扇 31台			
	ダクト・チャンバー類 一式			
	内装改修 一式			
	電線・ケーブル 一式			
走水水源地膜ろ過設備空気圧縮機ほか更新工事	空気圧縮機 2台	円 (68,200,000) 0	4. 11. 11	(6. 3. 15)
	空気作動弁 14台			
	圧力式水位計 1台			
	投込式水位計 1台			
	電磁流量計 2台			
	濁度計表示器 1台			
	圧力計 6台			
	空気用圧力計 1台			
	計装盤・制御盤内計装機器 一式			
	次亜貯留槽 2台			

(2) その他

工 事 名	工 事 内 容	工 事 費	着工年月日	しゅん工年月日
修繕工事				
非常用貯水装置内面塗装工事	非常用貯水装置内面塗装工 2基	円 31,106,900	4. 6. 30	5. 1. 6
固定資産撤去工事				
半原水源系統取水口撤去工事 (2)	河川土工 一式	円 61,248,000	4. 10. 17	5. 3. 15
	法覆護岸工 一式			
	構造物撤去工 一式			
	仮設工 一式			

3 業 務

(1) 業務量

区 分	令和4年度	令和3年度	比 較	
			増 △ 減	対前年度比
年度末給水人口 (人)	376,161	380,482	△ 4,321	98.9 %
年度末給水栓数 (栓)	196,986	197,401	△ 415	99.8
年間総給水量 (m ³)	56,616,406	57,345,666	△ 729,260	98.7
1日最大給水量 (m ³)	168,704	168,593	111	100.1
1日平均給水量 (m ³)	155,113	157,111	△ 1,998	98.7
年間総有収水量 (m ³)	51,742,426	52,357,247	△ 614,821	98.8
有 収 率 (%)	91.4	91.3	0.1	100.1
有 効 率 (%)	93.6	93.5	0.1	100.1

(2) 事業収入に関する事項

(税抜き)

区 分	令和4年度	令和3年度	比 較	
			増 △ 減	対前年度比
営 業 収 益	9,005,274,667 円	8,912,515,183 円	92,759,484 円	101.0 %
給 水 収 益	8,691,429,389	8,629,318,819	62,110,570	100.7
受 託 工 事 収 益	44,023,000	43,742,080	280,920	100.6
そ の 他 営 業 収 益	269,822,278	239,454,284	30,367,994	112.7
営 業 外 収 益	964,221,514	849,986,301	114,235,213	113.4
水 道 利 用 加 入 金	128,140,000	128,350,000	△ 210,000	99.8
受 取 利 息 及 び 配 当 金	5,601,722	3,533,981	2,067,741	158.5
他 会 計 補 助 金	10,269,375	9,650,000	619,375	106.4
長 期 前 受 金 戻 入	660,225,525	551,470,325	108,755,200	119.7
雑 収 益	159,984,892	156,981,995	3,002,897	101.9
特 別 利 益	25,049,636	8,136,969	16,912,667	307.8
固 定 資 産 売 却 益	6,432,888	2,131,447	4,301,441	301.8
過 年 度 損 益 修 正 益	17,184,868	3,146,945	14,037,923	546.1
引 当 金 戻 入	1,431,880	2,858,577	△ 1,426,697	50.1
計	9,994,545,817	9,770,638,453	223,907,364	102.3

(3) 事業費に関する事項

(税抜き)

区 分	令和4年度	令和3年度	比 較	
			増 △ 減	対前年度比
営 業 費 用	9,011,158,496 円	8,374,079,627 円	637,078,869 円	107.6 %
人 件 費	1,182,372,633	1,138,555,086	43,817,547	103.8
動 力 費	367,375,353	231,649,688	135,725,665	158.6
共 同 施 設 維 持 負 担 金	703,773,279	619,664,100	84,109,179	113.6
受 水 費	1,568,229,750	1,543,005,950	25,223,800	101.6
減 価 償 却 費	3,226,445,379	2,956,737,281	269,708,098	109.1
そ の 他	1,962,962,102	1,884,467,522	78,494,580	104.2
営 業 外 費 用	95,662,040	121,085,729	△ 25,423,689	79.0
支 払 利 息	94,213,322	119,716,474	△ 25,503,152	78.7
そ の 他	1,448,718	1,369,255	79,463	105.8
特 別 損 失	78,397,036	17,354,876	61,042,160	451.7
減 損 損 失	14,140,445	0	14,140,445	皆増
過 年 度 損 益 修 正 損	2,674,591	745,876	1,928,715	358.6
半 原 水 源 系 統 整 理 費	61,582,000	16,609,000	44,973,000	370.8
計	9,185,217,572	8,512,520,232	672,697,340	107.9

4 会 計

(1) 重要契約の要旨

令和4年度重要契約（1件 税込み2,000万円以上）の要旨は、次のとおりです。

(注) 契約の方法欄中一般は一般競争入札、随意は随意契約を示す。

契約金額欄中（ ）を付したものは、水道事業での契約金額を示す。

ア 工事請負契約

契約の方法	契約年月日	契約金額	契約名称	契約の相手方
一般	4. 6. 2	71,505,500 円	久里浜台地区配水管布設工事（2022の1）	(株)いづみ工事
一般	4. 6. 8	80,810,400	浦上台地区配水管布設工事（2022の1）	鈴鹿建設(株)
一般	4. 6. 9	36,598,100	追浜本町地区配水管布設工事（2022の1）	(株)鈴木商会
一般	4. 6.14	96,881,400	小矢部地区配水管布設工事（2022の1）	(有)横須賀設備工業所
一般	4. 6.23	78,805,100	若宮台地区配水管布設工事（2022の1）	(株)いづみ工事
一般	4. 6.28	54,706,300	久里浜地区配水管布設工事（2022の1）	(有)横須賀設備工業所
随意	4. 6.30	31,106,900	非常用貯水装置内面塗装工事	(株)エヌ・ワイ・ケイ
一般	4. 7.20	35,957,020	逸見総合管理センター2階、3階及び屋上照明設備更新工事	(有)鈴佳電工
一般	4. 7.22	82,551,700	公郷町地区配水管布設工事（2022の1）	須藤設備工業(株)
一般	4. 8. 9	45,668,700	湘南鷹取地区配水管布設工事（2022の1）	田中石材土木(株)
一般	4. 8.23	58,355,000	ハイランド地区配水管布設工事（2022の1）	(有)横須賀設備工業所
一般	4. 9. 1	72,118,200	公郷町地区配水管布設工事（2022の2）	(株)鈴木商会
一般	4. 9.11	29,375,500	新港町地区配水管布設工事（2022の1）	(株)荻山設備
一般	4. 9.13	73,227,000	内川地区路面復旧工事（2022の1）	(株)伊之崎
一般	4. 9.13	123,939,530	汐入町地区配水本管布設工事（2022の1）	(株)大建設備工業
一般	4.10. 4	65,395,000	平作ポンプ所ほかテレメータ設備更新工事	NECプラットフォームズ(株)玉川事業所
一般	4.10.12	30,039,900	逸見総合管理センター送風機ほか更新工事	文化興業(株)
一般	4.10.13	96,800,000	富士見町地区配水管布設工事（2022の1）	(株)いづみ工事
随意	4.10.13	68,200,000	馬堀海岸2丁目公園ほか路上局設置工事	NECプラットフォームズ(株)玉川事業所
随意	4.10.17	61,248,000	半原水源系統取水口撤去工事（2）	田中石材土木(株)
一般	4.10.18	66,752,400	ハイランド地区路面復旧工事（2022の1）	日建工業(株)
一般	4.10.19	22,154,770	湘南鷹取地区路面復旧工事（2022の2）	(株)シックスティ
一般	4.10.19	585,587,420	二葉地区配水本管布設工事	(株)いづみ工事

契約の方法	契約年月日	契約金額	契約名称	契約の相手方
一般	4. 10. 20	97, 350, 440 円	岩戸地区配水管布設工事 (2022の1)	(株)米持工業
一般	4. 10. 26	401, 749, 700	久里浜地区配水本管布設工事	(株)荏山設備
一般	4. 11. 7	37, 363, 920	鴨居地区配水管布設工事 (2021の2) に 伴う既設管撤去工事	武尊建設(株)
随意	4. 11. 11	68, 200, 000	走水水源地膜ろ過設備空気圧縮機ほか更 新工事	(株)前澤エンジニアリ ングサービス横浜営業所
一般	4. 11. 22	25, 179, 000	大矢部高区ポンプ所ほかポンプ制御盤等 更新工事	黒田電機工業(株)
一般	4. 11. 24	86, 171, 800	小矢部地区配水管布設工事 (2022の2)	須藤設備工業(株)
一般	4. 11. 30	59, 571, 490	岩戸地区配水管布設工事 (2022の2)	(株)米持工業
一般	4. 12. 5	50, 534, 000	走水水源地ほかテレメータ設備等更新工 事	シンク・エンジニアリ ング(株)
一般	4. 12. 6	89, 269, 290	内川地区配水管布設工事 (2022の1)	(株)望月工業所
一般	4. 12. 9	71, 224, 890	久里浜台地区配水管布設工事 (2022の 2)	(株)米持工業
一般	4. 12. 13	84, 601, 000	西逸見町地区配水管布設工事 (2022の 1)	(有)エス・エー企画
随意	4. 12. 15	219, 670, 000	船越町地区配水本管布設工事	(株)いづみ工事
一般	4. 12. 20	91, 673, 560	二葉地区配水管布設工事 (2022の1)	(有)エス・エー企画
一般	5. 1. 11	96, 496, 070	久里浜地区配水管布設工事 (2022の2)	(株)小崎組
一般	5. 1. 18	51, 745, 100	鴨居地区配水管布設工事 (2022の1)	(株)スピリッツ
一般	5. 1. 19	75, 701, 340	鴨居地区配水管布設工事 (2022の2)	(有)鈴哲建設
一般	5. 2. 7	57, 985, 620	ハイランド地区配水管布設工事 (2022の 2)	(株)いづみ工事
一般	5. 2. 7	67, 824, 130	久里浜台地区配水管布設工事 (2022の 3)	(株)いづみ工事
随意	5. 2. 7	214, 192, 000	佐原地区配水管布設工事 (2022の1)	(株)荏山設備
一般	5. 2. 7	83, 404, 640	田浦配水場法面補強工事	田中石材土木(株)
一般	5. 3. 2	69, 324, 310	ハイランド地区配水管布設工事 (2022の 3)	(株)鈴木商会
一般	5. 3. 7	98, 769, 000	富士見町地区配水管布設工事 (2022の 2)	(株)大建設備工業
一般	5. 3. 22	99, 084, 260	日の出町地区配水管布設工事 (2022の 1)	田中石材土木(株)
一般	5. 3. 23	579, 491, 000	馬堀海岸地区配水本管布設工事	(株)大建設備工業

イ 業務委託契約

契約の方法	契約年月日	契約金額	契約名称	契約の相手方
一般	4. 6. 8	35,341,559 円	有馬浄水場天日乾燥床汚泥処理業務委託	相信産業(株)
一般	4. 7. 6	21,186,000	有馬浄水場活性炭吸着池活性炭取替業務委託	エスケー化学(株)
随意	4. 9. 6	47,190,000	逸見総合管理センター水運用システムネットワーク装置等更新業務委託	NECプラットフォームズ(株)玉川事業所
(プロポーザル) 随意	5. 3. 27	2,093,300,000 (1,046,650,000)	横須賀市水道料金等徴収業務委託	第一環境(株)

ウ 物件供給契約

契約の方法	契約年月日	契約金額	契約名称	契約の相手方
随意	4. 9. 29	25,850,000 円	次亜塩貯留槽	(株)ウォーターテック 神奈川営業所

(2) 企業債の概況

借入先	前年度末残高	本年度借入高	本年度償還高	本年度末残高
財政融資資金	14,150,657,638 円	1,100,000,000 円	666,592,643 円	14,584,064,995 円
地方公共団体金融機構	4,374,209,232	0	446,770,649	3,927,438,583
計	18,524,866,870	1,100,000,000	1,113,363,292	18,511,503,578

5 附 帯 事 項

(1) 給水装置工事の概況

令和4年度における給水装置工事の実施状況は、次のとおりです。

区 分	新 設	増設変更	撤 去	修 理	計
工 事 件 数	1,450 件	84 件	26 件	906 件	2,466 件

6 そ の 他

(1) 資産の譲渡等の対価以外の収入の用途について

他会計負担金等 3,142,914,542円については、請負工事費等（課税仕入れ）に 120,273,912円（特定収入）、職員給与費等に 3,022,640,630円（特定収入以外）それぞれ充当した。

附 属 明 细 书

1 令和4年度横須賀市水道事業キャッシュ・フロー計算書

(令和4年4月1日から令和5年3月31日まで)

(単位 円)

1 業務活動によるキャッシュ・フロー

(1) 当年度純利益	809,328,245
(2) 減価償却費	3,226,445,379
(3) 資産減耗費	282,204,537
(4) 減損損失	14,140,445
(5) 貸倒引当金の減少額	△2,466,662
(6) 退職給付引当金の増加額	27,546,465
(7) 賞与引当金の増加額	3,247,082
(8) 長期前受金戻入額	△660,225,525
(9) 受取利息及び配当金	△5,601,722
(10) 支払利息及び企業債取扱諸費	94,213,322
(11) 固定資産売却益	△6,432,888
(12) 未収金の減少額	199,011,515
(13) 貯蔵品の減少額	2,090,294
(14) 未払金の増加額	122,888,955
(15) 未払費用の増加額	223,428
(16) 前受金の増加額	103,125
(17) 預り金の減少額	△33,084,186
小計	4,073,631,809
(18) 利息及び配当金の受取額	5,601,722
(19) 利息及び企業債取扱諸費の支払額	△94,570,784
業務活動によるキャッシュ・フロー	3,984,662,747

2 投資活動によるキャッシュ・フロー

(1) 有形固定資産の取得による支出	△4,976,928,061
(2) 有形固定資産の売却による収入	6,442,140
(3) 無形固定資産の取得による支出	△18,653,740
(4) 長期性預金の満期償還による収入	1,200,000,000
投資活動によるキャッシュ・フロー	△3,789,139,661

3 財務活動によるキャッシュ・フロー

(1) 建設改良費等の財源に充てるための企業債による収入	1,100,000,000
(2) 建設改良費等の財源に充てるための企業債の償還による支出	<u>△1,113,363,292</u>
財務活動によるキャッシュ・フロー	△13,363,292
4 資金増減額	182,159,794
5 資金期首残高	<u>4,707,549,339</u>
6 資金期末残高	<u><u>4,889,709,133</u></u>

注記

重要な非資金取引

当年度、新たに計上した受贈による資産の取得額は、53,921,415円である。

2 収益費用明細書

収益の部

款 項	目	節	金 額	備 考
水道事業収益			9,994,545,817 円	
営業収益			9,005,274,667	
	給水収益		8,691,429,389	
		一般用料金	8,200,213,584	
		浴場用料金	3,245,362	
		分水料金	487,970,443	
	受託工事収益		44,023,000	
		新設工事代	5,832,000	
		給水工事手数料	38,191,000	
	その他営業収益		269,822,278	
		浄水受託収益	7,117,500	
		負担金	107,514,833	
		下水道事業会計負担金	155,189,945	
営業外収益			964,221,514	
	水道利用加入金		128,140,000	
		水道利用加入金	128,140,000	
	受取利息及び配当金		5,601,722	
		預金利息	5,601,550	
		貸付金利息	172	
	他会計補助金		10,269,375	
		一般会計補助金	10,269,375	
	長期前受金戻入		660,225,525	
		補助金戻入	44,349,532	
		受贈財産評価額戻入	203,326,295	
		寄付金戻入	7,482,918	
		負担金戻入	401,877,547	
		その他長期前受金戻入	3,189,233	
	雑収益		159,984,892	
		手数料	1,072,000	
		使用料	137,142,602	
		その他雑収益	21,770,290	
特別利益			25,049,636	
	固定資産売却益		6,432,888	
		固定資産売却益	6,432,888	

款 項	目	節	金 額	備 考
	過年度損益修正益		17,184,868 円	
		過年度損益修正益	17,184,868	
	引当金戻入		1,431,880	
		貸倒引当金戻入	1,431,880	

費 用 の 部

款 項	目	節	金 額	備 考
水道事業費用			9,185,217,572 円	
営業費用			9,011,158,496	
	原水費		85,415,291	
		給料	6,089,976	予算額 6,089,976 円
		手当	2,650,697	予算額 2,733,410 円
		賞与引当金繰入額	644,000	予算額 644,000 円
		法定福利費	1,528,056	予算額 1,528,056 円
		法定福利費引当金繰入額	117,000	予算額 117,000 円
		旅費	3,695	
		備用品費	54,874	
		光熱水費	8,520	
		通信運搬費	125,285	
		委託料	6,665,881	
		手数料	8,505	
		修繕費	1,608,000	
		動力費	55,851,002	
		交付金	10,059,800	
	浄水費		582,611,026	
		給料	103,593,223	予算額 104,079,964 円
		手当	56,136,798	予算額 58,922,846 円
		賞与引当金繰入額	14,842,000	予算額 14,842,000 円
		法定福利費	32,206,426	予算額 32,206,426 円
		法定福利費引当金繰入額	2,823,000	予算額 2,823,000 円
		旅費	226,125	
		備用品費	14,726,960	
		燃料費	351,924	
		光熱水費	44,826	
		通信運搬費	2,082,783	
		委託料	184,009,937	
		手数料	615,406	
		賃借料	1,336,232	
		修繕費	5,755,308	
		動力費	130,595,964	
		薬品費	28,935,831	
		材料費	305,383	
		負担金	52,900	
		交付金	3,970,000	

款 項	目	節	金 額	備 考
	配水費		1,040,229,514 円	
		給料	178,865,485	予算額 178,865,485 円
		手当	109,287,634	予算額 111,870,160 円
		賞与引当金繰入額	24,929,313	予算額 24,929,313 円
		法定福利費	57,705,875	予算額 57,705,875 円
		法定福利費引当金繰入額	4,759,167	予算額 4,759,167 円
		旅費	21,811	
		備用品費	2,007,478	
		燃料費	1,727,216	
		光熱水費	276,408	
		印刷製本費	690,000	
		通信運搬費	10,426,251	
		委託料	252,075,291	
		手数料	1,362,918	
		賃借料	9,502,943	
		修繕費	201,939,436	
		路面復旧費	153,780	
		動力費	180,928,387	
		材料費	3,485,071	
		報償費	5,950	
		負担金	79,100	
	給水費		776,884,926	
		給料	82,534,948	予算額 84,557,000 円
		手当	42,941,827	予算額 45,388,446 円
		賞与引当金繰入額	11,229,000	予算額 11,313,000 円
		法定福利費	25,386,968	予算額 25,512,000 円
		法定福利費引当金繰入額	2,147,000	予算額 2,147,000 円
		旅費	18,367	
		備用品費	1,384,598	
		燃料費	748,989	
		印刷製本費	144,500	
		通信運搬費	26,193	
		委託料	4,803,022	
		手数料	19,800	
		修繕費	529,338,113	
		路面復旧費	480,370	
		材料費	45,785,231	
		負担金	4,636,000	
		補助金	25,260,000	

款 項	目	節	金 額	備 考
	受託工事費		32,551,717 円	
		給料	15,489,600	予算額 15,489,600 円
		手当	8,668,189	予算額 8,737,059 円
		賞与引当金繰入額	2,241,000	予算額 2,241,000 円
		法定福利費	4,883,988	予算額 4,883,988 円
		法定福利費引当金繰入額	429,000	予算額 429,000 円
		備用品費	676,432	
		燃料費	111,618	
		印刷製本費	30,000	
		修繕費	21,890	
	共同施設維持負担金		703,773,279	
		県共同維持負担金	154,487,723	
		横浜共同維持負担金	546,447,226	
		企業団共同維持負担金	2,838,330	
	受水費		1,568,229,750	
		企業団受水費	1,568,229,750	
	業務費		254,553,065	
		給料	18,591,864	予算額 18,591,864 円
		手当	10,060,346	予算額 10,117,326 円
		賞与引当金繰入額	2,486,000	予算額 2,486,000 円
		報酬	78,000	予算額 78,000 円
		法定福利費	5,504,526	予算額 5,504,526 円
		法定福利費引当金繰入額	472,000	予算額 472,000 円
		旅費	11,421	
		備用品費	270,694	
		印刷製本費	60,600	
		委託料	211,381,897	
		手数料	4,188,049	
		負担金	1,446,328	
		保険料	1,340	
	総係費		450,010,012	
		給料	130,332,132	予算額 134,264,602 円
		手当	74,438,561	予算額 74,867,169 円
		賞与引当金繰入額	18,724,000	予算額 18,973,000 円
		法定福利費	42,343,066	予算額 42,428,774 円
		法定福利費引当金繰入額	3,563,000	予算額 3,565,000 円
		旅費	429,566	
		退職給付費	83,648,968	予算額 83,648,968 円 実支出額 56,102,503 円
		被服費	904,300	
		備用品費	6,028,969	

款 項	目	節	金 額	備 考
		燃料費	131,205 円	
		光熱水費	85,631	
		印刷製本費	855,925	
		通信運搬費	9,223,522	
		委託料	17,033,098	
		手数料	162,088	
		賃借料	2,053,272	
		修繕費	1,491,237	
		研修費	1,892,412	
		報償費	349,541	
		交際費	35,380	予算額 50,000 円
		食糧費	10,026	
		厚生費	1,236,024	
		会費負担金	1,104,790	
		負担金	51,452,969	
		保険料	2,172,330	
		公課費	308,000	
	減価償却費		3,226,445,379	
		有形固定資産減価償却費	3,211,652,813	
		無形固定資産減価償却費	14,792,566	
	資産減耗費		290,454,537	
		固定資産除却費	282,204,537	
		固定資産撤去費	8,250,000	
営業外費用			95,662,040	
	支払利息及び企業債取扱諸費		94,213,322	
		企業債利息	94,213,322	
	雑支出		1,448,718	
		その他雑支出	1,448,718	
特別損失			78,397,036	
	減損損失		14,140,445	
		減損損失	14,140,445	
	過年度損益修正損		2,674,591	
		過年度損益修正損	2,674,591	
	半原水源系統整理費		61,582,000	
		委託料	4,873,000	
		手数料	1,029,000	
		固定資産撤去費	55,680,000	

3 固定資産明細書

(1) 有形固定資産明細書

資産の種類	年度当初現在高	当年度増加額	当年度減少額	年度末現在高	減価
					当年度増加額
	円	円	円	円	円
土地	2,481,408,277	0	9,252	2,481,399,025	—
建物	10,050,348,952	74,250,557	18,128,695	10,106,470,814	184,266,016
構築物	151,940,781,186	4,186,945,801	574,570,144	155,553,156,843	2,410,979,900
機械及び装置	20,174,674,740	443,938,818	810,062,910	19,808,550,648	560,764,375
車両運搬具	96,871,472	8,566,205	3,573,888	101,863,789	5,707,182
工具、器具及び備品	1,320,166,344	33,623,781	10,957,292	1,342,832,833	49,935,340
建設仮勘定	1,253,293,401	4,360,814,618	4,573,309,753	1,040,798,266	—
計	187,317,544,372	9,108,139,780	5,990,611,934	190,435,072,218	3,211,652,813

(2) 無形固定資産明細書

資産の種類	年度当初現在高	当年度増加額	当年度減少額
	円	円	円
地上権	10,364	0	0
施設利用権	11,910,287	0	0
電話加入権	888,970	0	0
ソフトウェア	36,973,985	18,653,740	0
ソフトウェア仮勘定	0	10,760,852	10,760,852
計	49,783,606	29,414,592	10,760,852

(3) 投資その他の資産明細書

資産の種類	年度当初現在高	当年度増加額	当年度減少額
	円	円	円
出資金	12,295,767,000	0	0
長期性預金	2,000,000,000	0	1,200,000,000
計	14,295,767,000	0	1,200,000,000

償却累計額		減損損失累計額			年度末償却未済高	備考
当年度減少額	累計	当年度増加額	当年度減少額	累計		
円	円	円	円	円	円	
—	—	0	0	30,465,055	2,450,933,970	
12,678,339	6,853,670,262	855,595	0	52,135,479	3,200,665,073	
378,948,902	85,950,772,365	13,284,850	0	903,733,801	68,698,650,677	
732,059,715	14,524,475,368	0	0	17,373,561	5,266,701,719	
3,395,193	80,553,053	0	0	0	21,310,736	
10,409,426	1,139,789,215	0	0	0	203,043,618	
—	—	—	—	—	1,040,798,266	
1,137,491,575	108,549,260,263	14,140,445	0	1,003,707,896	80,882,104,059	

当年度減価償却高	年度末現在高	備考
円	円	
5,182	5,182	
938,722	10,971,565	
—	888,970	
13,848,662	41,779,063	
—	0	
14,792,566	53,644,780	

年度末現在高	備考
円	
12,295,767,000	
800,000,000	
13,095,767,000	

4 企業債明細書

種 類	発行年月日	発 行 総 額	償 還 高	
			当年度償還高	償 還 高 累 計
		円	円	円
建設改良費等の財源に充てる ための企業債				
第9回拡張事業	平成 5. 3. 25	70,000,000	4,495,705	70,000,000
	平成 6. 3. 23	574,000,000	33,044,208	539,738,672
	平成 7. 5. 26	375,000,000	21,154,755	330,191,635
	平成 7. 5. 30	309,200,000	19,900,753	309,200,000
	平成 7. 5. 30	65,800,000	4,254,408	65,800,000
	平成 8. 5. 16	50,000,000	2,983,144	46,913,049
	平成 8. 5. 16	150,000,000	8,949,433	140,739,149
	平成 8. 5. 27	300,000,000	15,783,343	249,327,935
	平成 9. 3. 25	302,300,000	14,805,057	238,785,969
	平成 9. 5. 30	35,600,000	1,932,055	31,579,899
	平成 9. 5. 30	162,100,000	8,797,363	143,794,989
	平成10. 5. 25	299,100,000	13,611,718	226,825,823
	平成10. 5. 28	44,500,000	2,264,913	37,414,325
	平成10. 5. 28	156,400,000	7,932,378	131,608,641
	平成11. 5. 25	356,200,000	15,654,305	256,499,384
	平成11. 5. 28	243,800,000	11,895,392	194,090,557
	平成12. 3. 24	150,000,000	6,559,977	100,236,004
	平成12. 3. 30	100,000,000	4,856,813	74,211,768
小 計	18件	3,744,000,000	198,875,720	3,186,957,799
第1次基幹施設整備事業	平成14. 3. 25	110,300,000	4,653,184	63,505,253
	平成14. 3. 28	89,700,000	4,212,205	57,486,903
	平成15. 3. 25	125,900,000	5,138,810	70,984,272
	平成15. 3. 28	224,100,000	10,067,813	139,070,403
	平成16. 3. 25	103,000,000	4,159,846	51,336,232
	平成16. 3. 30	297,000,000	13,305,850	165,215,026
	平成18. 3. 27	197,100,000	8,156,252	90,323,347
	平成18. 3. 27	119,400,000	4,624,609	49,600,432
	平成18. 3. 30	302,900,000	13,640,879	151,946,792
	平成18. 3. 30	230,600,000	9,939,262	107,157,999
	平成19. 3. 29	200,000,000	9,056,159	91,255,422
	平成20. 3. 25	244,300,000	10,067,094	92,566,624
	平成20. 3. 28	205,700,000	9,272,400	85,074,396
	平成21. 3. 25	194,500,000	8,018,322	66,097,749
	平成21. 3. 30	305,500,000	13,692,768	113,657,416
	平成22. 3. 25	416,500,000	17,175,063	124,392,491
	平成22. 3. 30	283,500,000	11,651,158	84,536,510
	平成24. 3. 26	56,200,000	2,259,153	12,406,798
	平成24. 3. 26	200,000,000	8,039,688	44,152,308
	平成24. 3. 29	93,800,000	3,770,614	20,707,433
小 計	20件	4,000,000,000	170,901,129	1,681,473,806

未償還殘高	発行価額	利率	償還終期	備考
円		年 %		
0		4.40	令和4年度	財政融資資金
34,261,328		3.65	令和5年度	財政融資資金
44,808,365		3.85	令和6年度	財政融資資金
0		3.90	令和4年度	地方公共団体金融機構
0		3.95	令和4年度	地方公共団体金融機構
3,086,951		3.45	令和5年度	地方公共団体金融機構
9,260,851		3.45	令和5年度	地方公共団体金融機構
50,672,065		3.40	令和7年度	財政融資資金
63,514,031		2.80	令和8年度	財政融資資金
4,020,101		2.65	令和6年度	地方公共団体金融機構
18,305,011		2.65	令和6年度	地方公共団体金融機構
72,274,177		2.00	令和9年度	財政融資資金
7,085,675		2.10	令和7年度	地方公共団体金融機構
24,791,359		2.05	令和7年度	地方公共団体金融機構
99,700,616		1.70	令和10年度	財政融資資金
49,709,443		1.75	令和8年度	地方公共団体金融機構
49,763,996		2.00	令和11年度	財政融資資金
25,788,232		2.00	令和9年度	地方公共団体金融機構
557,042,201				
46,794,747		2.20	令和13年度	財政融資資金
32,213,097		2.20	令和11年度	地方公共団体金融機構
54,915,728		1.20	令和14年度	財政融資資金
85,029,597		1.20	令和12年度	地方公共団体金融機構
51,663,768		2.00	令和15年度	財政融資資金
131,784,974		1.90	令和13年度	地方公共団体金融機構
106,776,653		0.10	令和17年度	財政融資資金
69,799,568		2.10	令和17年度	財政融資資金
150,953,208		0.10	令和15年度	地方公共団体金融機構
123,442,001		2.00	令和15年度	地方公共団体金融機構
108,744,578		0.01	令和16年度	地方公共団体金融機構
151,733,376		0.06	令和19年度	財政融資資金
120,625,604		0.01	令和17年度	地方公共団体金融機構
128,402,251		0.01	令和20年度	財政融資資金
191,842,584		0.01	令和18年度	地方公共団体金融機構
292,107,509		0.01	令和21年度	財政融資資金
198,963,490		0.05	令和21年度	地方公共団体金融機構
43,793,202		0.20	令和23年度	財政融資資金
155,847,692		0.20	令和23年度	財政融資資金
73,092,567		0.20	令和23年度	地方公共団体金融機構
2,318,526,194				

種 類	発行年月日	発 行 総 額	償 還 高	
			当年度償還高	償 還 高 累 計
		円	円	円
配水施設整備事業	平成 5. 5. 28	413,800,000	26,576,038	413,800,000
	平成 6. 3. 23	588,700,000	33,890,462	553,561,248
	平成 7. 5. 26	350,000,000	19,744,438	308,178,859
	平成 7. 5. 30	61,500,000	3,976,384	61,500,000
	平成 7. 5. 30	288,500,000	18,568,458	288,500,000
	平成 8. 5. 16	60,000,000	3,579,773	56,295,659
	平成 8. 5. 16	180,000,000	10,739,319	168,886,978
	平成 8. 5. 27	360,000,000	18,940,012	299,193,524
	平成 9. 3. 25	241,800,000	11,842,086	190,997,179
	平成 9. 5. 30	28,500,000	1,546,730	25,281,661
	平成 9. 5. 30	129,700,000	7,038,976	115,053,731
	平成10. 5. 25	299,100,000	13,611,718	226,825,823
	平成10. 5. 28	44,500,000	2,264,913	37,414,325
	平成10. 5. 28	156,400,000	7,932,378	131,608,641
	平成11. 5. 25	296,800,000	13,043,789	213,725,484
	平成11. 5. 28	203,200,000	9,914,453	161,768,669
	平成12. 3. 24	420,000,000	18,367,935	280,660,810
	平成12. 5. 30	280,000,000	13,599,075	207,792,953
	平成13. 3. 26	208,500,000	8,830,522	132,552,995
	平成13. 5. 30	41,200,000	1,937,287	28,861,625
	平成13. 5. 30	250,300,000	11,744,607	175,631,342
	平成14. 3. 25	303,500,000	12,803,639	174,740,202
	平成14. 3. 28	246,500,000	11,575,346	157,976,826
	平成15. 3. 25	197,900,000	8,077,605	111,578,933
	平成15. 3. 28	352,100,000	15,818,281	218,503,745
	平成16. 3. 30	453,000,000	20,294,781	251,994,636
	平成16. 5. 18	97,000,000	3,917,308	48,048,789
	平成17. 3. 25	221,800,000	8,772,127	100,910,954
	平成17. 3. 30	428,200,000	18,829,109	216,602,372
	平成18. 3. 27	236,600,000	9,790,813	108,424,678
	平成18. 3. 30	363,400,000	16,365,452	182,296,022
	平成19. 3. 26	527,800,000	21,896,448	219,635,166
平成19. 3. 29	172,200,000	7,797,353	78,570,917	
平成20. 3. 25	271,500,000	11,187,948	102,872,854	
平成20. 3. 28	228,500,000	10,300,162	94,504,129	
平成21. 3. 30	427,700,000	19,169,875	159,120,385	
平成22. 3. 25	383,300,000	15,806,007	114,476,934	
平成22. 3. 30	89,000,000	3,965,345	29,041,649	
平成22. 3. 30	304,900,000	12,530,646	90,917,751	
平成23. 3. 25	595,100,000	24,361,764	152,818,937	
平成23. 3. 30	350,000,000	14,328,041	89,878,385	
平成24. 3. 26	250,000,000	10,049,610	55,190,387	
平成24. 3. 29	160,000,000	6,431,751	35,321,848	
平成25. 3. 25	1,000,000,000	37,777,285	186,274,088	

未償還残高	発行価額	利率	償還終期	備考
円		年	%	
0		4.40	令和4年度	財政融資資金
35,138,752		3.65	令和5年度	財政融資資金
41,821,141		3.85	令和6年度	財政融資資金
0		3.95	令和4年度	地方公共団体金融機構
0		3.90	令和4年度	地方公共団体金融機構
3,704,341		3.45	令和5年度	地方公共団体金融機構
11,113,022		3.45	令和5年度	地方公共団体金融機構
60,806,476		3.40	令和7年度	財政融資資金
50,802,821		2.80	令和8年度	財政融資資金
3,218,339		2.65	令和6年度	地方公共団体金融機構
14,646,269		2.65	令和6年度	地方公共団体金融機構
72,274,177		2.00	令和9年度	財政融資資金
7,085,675		2.10	令和7年度	地方公共団体金融機構
24,791,359		2.05	令和7年度	地方公共団体金融機構
83,074,516		1.70	令和10年度	財政融資資金
41,431,331		1.75	令和8年度	地方公共団体金融機構
139,339,190		2.00	令和11年度	財政融資資金
72,207,047		2.00	令和9年度	地方公共団体金融機構
75,947,005		1.60	令和12年度	財政融資資金
12,338,375		1.70	令和10年度	地方公共団体金融機構
74,668,658		1.65	令和10年度	地方公共団体金融機構
128,759,798		2.20	令和13年度	財政融資資金
88,523,174		2.20	令和11年度	地方公共団体金融機構
86,321,067		1.20	令和14年度	財政融資資金
133,596,255		1.20	令和12年度	地方公共団体金融機構
201,005,364		1.90	令和13年度	地方公共団体金融機構
48,951,211		2.10	令和15年度	財政融資資金
120,889,046		2.10	令和16年度	財政融資資金
211,597,628		2.10	令和14年度	地方公共団体金融機構
128,175,322		0.10	令和17年度	財政融資資金
181,103,978		0.10	令和15年度	地方公共団体金融機構
308,164,834		0.07	令和18年度	財政融資資金
93,629,083		0.01	令和16年度	地方公共団体金融機構
168,627,146		0.06	令和19年度	財政融資資金
133,995,871		0.01	令和17年度	地方公共団体金融機構
268,579,615		0.01	令和18年度	地方公共団体金融機構
268,823,066		0.01	令和21年度	財政融資資金
59,958,351		0.10	令和19年度	地方公共団体金融機構
213,982,249		0.05	令和21年度	地方公共団体金融機構
442,281,063		0.09	令和22年度	財政融資資金
260,121,615		0.09	令和22年度	地方公共団体金融機構
194,809,613		0.20	令和23年度	財政融資資金
124,678,152		0.20	令和23年度	地方公共団体金融機構
813,725,912		0.60	令和24年度	財政融資資金 令和4年度 利率見直し 見直し前0.70%

種 類	発行年月日	発 行 総 額	償 還 高	
			当年度償還高	償 還 高 累 計
		円	円	円
配水施設整備事業	平成25. 3. 28	200,000,000	7,555,457	37,254,817
	平成26. 3. 27	200,000,000	7,573,000	30,021,674
	平成28. 3. 25	1,300,000,000	51,429,940	102,808,488
	平成29. 3. 27	1,300,000,000	37,142,896	37,142,896
	平成30. 3. 26	1,300,000,000	0	0
	平成31. 3. 25	1,300,000,000	0	0
	令和元. 10. 29	1,000,000,000	0	0
	令和 3. 3. 25	600,000,000	0	0
	令和 4. 3. 25	900,000,000	0	0
	令和 4. 3. 25	1,100,000,000	0	0
	令和 5. 3. 27	1,100,000,000	0	0
小 計	55件	22,862,500,000	683,237,342	7,265,019,968
逸見配水場増強整備事業	平成 5. 3. 25	105,000,000	6,743,558	105,000,000
小 計	1件	105,000,000	6,743,558	105,000,000
小雀系基幹施設整備事業	平成 5. 5. 28	245,000,000	15,734,967	245,000,000
	平成 6. 3. 23	364,000,000	20,954,864	342,273,305
	平成 7. 5. 26	140,000,000	7,897,775	123,271,544
	平成 7. 5. 30	24,600,000	1,590,553	24,600,000
	平成 7. 5. 30	115,400,000	7,427,384	115,400,000
小 計	5件	889,000,000	53,605,543	850,544,849
合 計	99件	31,600,500,000	1,113,363,292	13,088,996,422

未償還残高	発行価額	利率	償還終期	備考
円		年 %		
162,745,183		0.60	令和24年度	地方公共団体金融機構 令和4年度 利率見直し 見直し前0.7%
169,978,326		0.60	令和25年度	地方公共団体金融機構
1,197,191,512		0.10	令和27年度	財政融資資金
1,262,857,104		0.04	令和38年度	財政融資資金
1,300,000,000		0.30	令和39年度	財政融資資金 令和4年度 利率見直し 見直し前0.01%
1,300,000,000		0.01	令和30年度	財政融資資金
1,000,000,000		0.004	令和31年度	財政融資資金
600,000,000		0.10	令和32年度	財政融資資金
900,000,000		0.05	令和33年度	財政融資資金
1,100,000,000		0.20	令和33年度	財政融資資金
1,100,000,000		0.30	企業債前借金	財政融資資金
15,597,480,032				
0		4.40	令和4年度	財政融資資金
0				
0		4.40	令和4年度	財政融資資金
21,726,695		3.65	令和5年度	財政融資資金
16,728,456		3.85	令和6年度	財政融資資金
0		3.95	令和4年度	地方公共団体金融機構
0		3.90	令和4年度	地方公共団体金融機構
38,455,151				
18,511,503,578				

そ の 他

1 令和4年度横須賀市水道事業会計継続費精算報告書

款 項	事 業 名	年 度	全 体 計 画			支 払 義 務 発 生 額
			年 割 額	左 の 財 源 内 訳		
				企 業 債	損 益 勘 定 留 保 資 金	
資 本 的 改 良 出 費	令和元年度 配水事業 （耐水震本管化）	元	円	円	円	円
		2	660,217,000	500,000,000	160,217,000	154,000,000
		3	1,094,356,000	900,000,000	194,356,000	573,112,800
		4	620,928,000	500,000,000	120,928,000	1,469,642,297
		計	0	0	0	156,493,203
計	2,375,501,000	1,900,000,000	475,501,000	2,353,248,300		
支 出 費	令和2年度 配水事業 （武山高区 配水池更新）	2	0	0	0	0
		3	244,200,000	200,000,000	44,200,000	223,414,060
		4	162,800,000	100,000,000	62,800,000	170,302,000
		計	407,000,000	300,000,000	107,000,000	393,716,060

実 績		比 較		
左 の 財 源 内 訳		年 割 額 と 支 払 義 務 発 生 額 の 差	左 の 財 源 内 訳	
企 業 債	損 益 勘 定 留 保 資 金		企 業 債	損 益 勘 定 留 保 資 金
円	円	円	円	円
154,000,000	0	△ 506,217,000	△ 346,000,000	△ 160,217,000
511,000,000	62,112,800	△ 521,243,200	△ 389,000,000	△ 132,243,200
1,210,000,000	259,642,297	848,714,297	710,000,000	138,714,297
0	156,493,203	156,493,203	0	156,493,203
1,875,000,000	478,248,300	△ 22,252,700	△ 25,000,000	2,747,300
0	0	0	0	0
200,000,000	23,414,060	△ 20,785,940	0	△ 20,785,940
100,000,000	70,302,000	7,502,000	0	7,502,000
300,000,000	93,716,060	△ 13,283,940	0	△ 13,283,940

2 令和4年度横須賀市水道事業会計継続費繰越計算書

地方公営企業法第26条第1項の規定による建設改良費の繰越額

款 項	事 業 名	継続費の総額	令和4年度継続費予算現額		
			予算計上額	前 年 度 通次繰越額	計
資本的支出	令和元年度 配水施設 整備事業費 (中央配水幹線 連絡管布設)	円 825,466,000	円 526,350,000	円 2,802,730	円 529,152,730

3 令和4年度横須賀市水道事業会計予算繰越計算書

地方公営企業法第26条第1項の規定による建設改良費の繰越額

款 項	事 業 名	予算計上額	支払義務発生額	翌年度繰越額	左 の 財 源 内 訳	
					企業債	損益勘定 留保資金
資本的支出	配水施設 整備事業	円 4,200,850,000	円 3,235,536,064	円 747,938,000	円 0	円 747,938,000
	そ の 他 建設改良事業	円 693,680,000	円 352,855,483	円 197,298,000	円 0	円 197,298,000

支払義務 発生額	残 額	翌 年 度 繰 越 額	翌年度繰越額に係る財源内訳		翌年度繰越額 に係る繰越を要 するたな卸資産 の購入限度額
			企 業 債	損益勘定 留保資金	
円	円	円	円	円	円
358,330,000	170,822,730	170,822,730	90,000,000	80,822,730	0

不 用 額	翌年度繰越額 に係る繰越を要 するたな卸資産 の購入限度額	説 明
円	円	
217,375,936	0	新型コロナウイルス感染症による世界的半導体不足等により、部品の調達に時間を要したため
143,526,517	0	新型コロナウイルス感染症による世界的半導体不足等により、部品の調達に時間を要したため