大津・浦賀地区

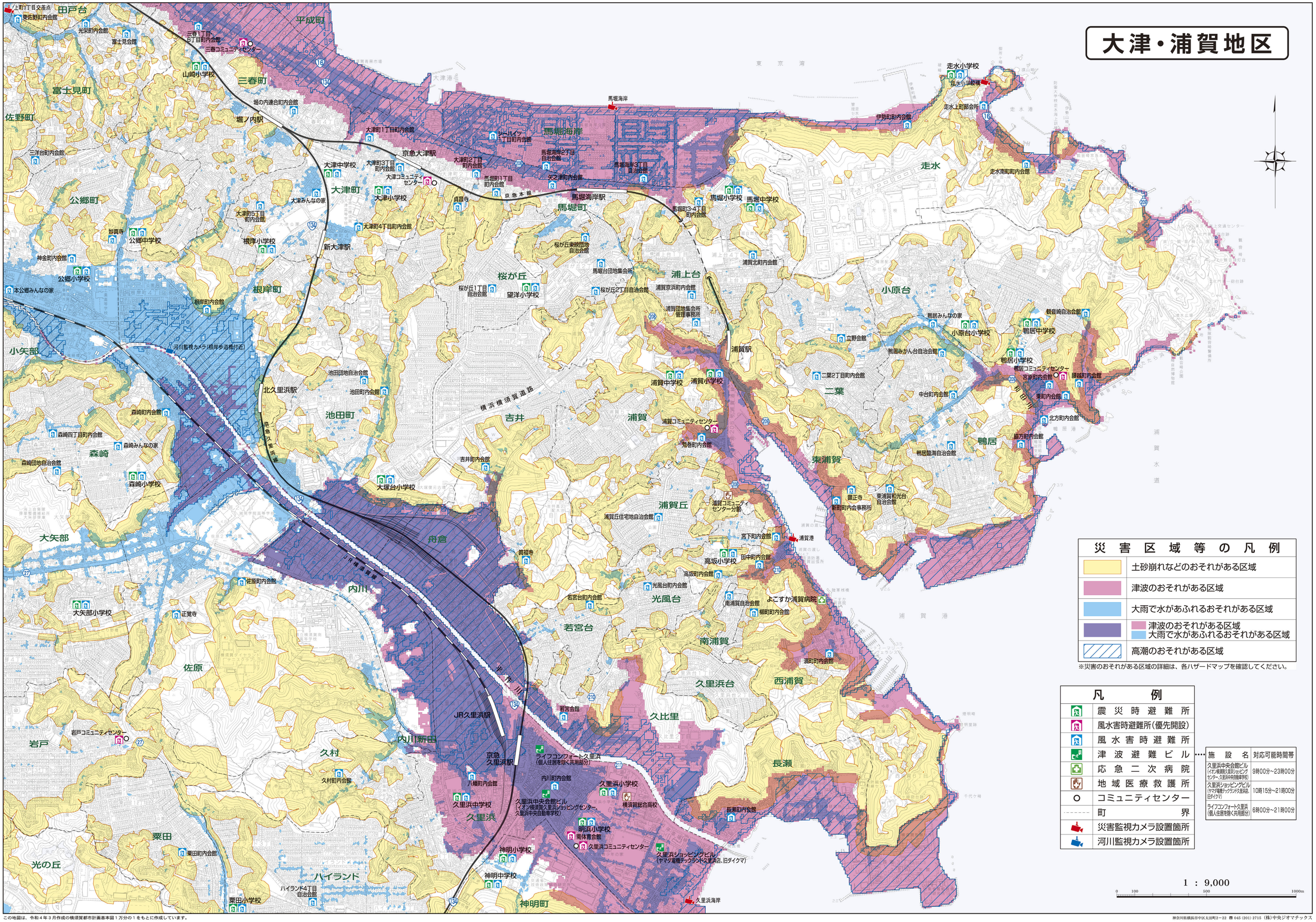

災害区域等の凡例

	土砂崩れなどのおそれがある区域
	津波のおそれがある区域
	大雨で水があふれるおそれがある区域
	津波のおそれがある区域 大雨で水があふれるおそれがある区域
	高潮のおそれがある区域

※災害のおそれがある区域の詳細は、各ハザードマップを確認してください。

凡例

	震災時避難所
	風水害時避難所(優先開設)
	風水害時避難所
	津波避難ビル
	応急二次病院
	地域医療救護所
○	コミュニティセンター
	町界
	災害監視カメラ設置箇所
	河川監視カメラ設置箇所

施設名	対応可能時間帯
久里浜中央会館ビル（イオン横須賀久里浜ショッピングセンター、久里浜中央自動車学校）	9時00分～23時00分
久里浜ショッピングビル（ヤマダ電機テックランド久里浜店、旧ダイクマ）	10時15分～21時00分
ライフコンフォート久里浜（個人住居を除く共用部分）	6時00分～21時00分

1 : 9,000

0 100 500 1000m

この地図は、令和４年３月作成の横須賀都市計画基本図１万分の１をもとに作成しています。

神奈川県横浜市中区太田町2－22 ☎ 045（201）2715（株）中央ジオマチックス