社会資本総合整備計画　　社会資本整備総合交付金

令和01年10月03日

計画の名称	横須賀市公共下水道事業													
計画の期間	平成２６年度　～　平成３０年度　(5年間)											重点配分対象の該当		
交付対象	横須賀市													
計画の目標	公共用水域の水質向上													
全体事業費（百万円）	合計（A＋B＋C＋D）	1,271	A	1,271	B	0	C	0	D	0	効果促進事業費の割合C／（A＋B＋C＋D）		0	%

番号	計画の成果目標（定量的指標）			
	定量的指標の定義及び算定式	定量的指標の現況値及び目標値		
		当初現況値	中間目標値	最終目標値
		H26当初	H28末	H30末
1	汚水管渠の整備率を0.0%（H26）から100%（H30）に増加させる。			
	汚水管渠の整備率 整備実施延長/(整備計画上での)整備実施計画延長×100	0%	80%	100%
2	下町浄化センター４系３池目の高度処理方式の検討完了。			
	下町浄化センター４系３池目の高度処理方式の検討 検討業務実施箇所数/検討業務計画箇所数×100	0%	0%	100%

備考等	個別施設計画を含む	－	国土強靱化を含む	－	定住自立圏を含む	－	連携中枢都市圏を含む	－

案件番号：　0000135227

A 基幹事業

基幹事業（大）	番号	事業種別	地域種別	交付対象	直接間接	事業者	種別１	種別２	要素となる事業名（事業箇所）	事業内容（延長・面積等）	市区町村名／港湾・地区名	事業実施期間（年度） H26	H27	H28	H29	H30	全体事業費（百万円）	費用便益比	個別施設計画策定状況
		一体的に実施することにより期待される効果																	
		備考																	
下水道事業	A07-001	下水道	一般	横須賀市	直接	横須賀市	管渠（汚水）	新設	浦賀地区他汚水管渠整備(A-1-1)	◎200　L=100m	横須賀市			■	■		8		―
	A07-002	下水道	一般	横須賀市	直接	横須賀市	終末処理場	新設	下町浄化センター水処理施設整備（A-1-2）	高度処理方式検討、水処理施設の新設	横須賀市			■	■	■	990		―
		新世代下水道支援事業制度																	
	A07-003	下水道	一般	横須賀市	直接	横須賀市	管渠（汚水）	新設	追浜地区汚水管渠整備(A-2-1)	◎200　L=120m	横須賀市		■				10		―
	A07-004	下水道	一般	横須賀市	直接	横須賀市	管渠（汚水）	新設	平作地区他汚水管渠整備(A-3-1)	◎200　L=250m	横須賀市		■	■			49		―
	A07-005	下水道	一般	横須賀市	直接	横須賀市	管渠（汚水）	新設	野比地区他汚水管渠整備(A-4-1)	◎200　L=2,100m	横須賀市		■	■	■		214		―
											小計						1,271		
											合計						1,271		

案件番号： 0000135227

交付金の執行状況

（単位：百万円）

	H26	H27	H28	H29	H30
配分額（a）	0	8	24	10	206
計画別流用増△減額（b）	0	△8	0	0	0
交付額（c=a+b）	0	0	24	10	206
前年度からの繰越額（d）	0	0	0	0	0
支払済額（e）	0	0	24	10	206
翌年度繰越額（f）	0	0	0	0	0
うち未契約繰越額(g)	0	0	0	0	0
不用額（h = c+d-e-f）	0	0	0	0	0
未契約繰越率+不用率（i = (g+h)/(c+d))%	0	0	0	0	0
未契約繰越率+不用率が10%を超えている場合その理由					

下町処理区計画図(1/2)

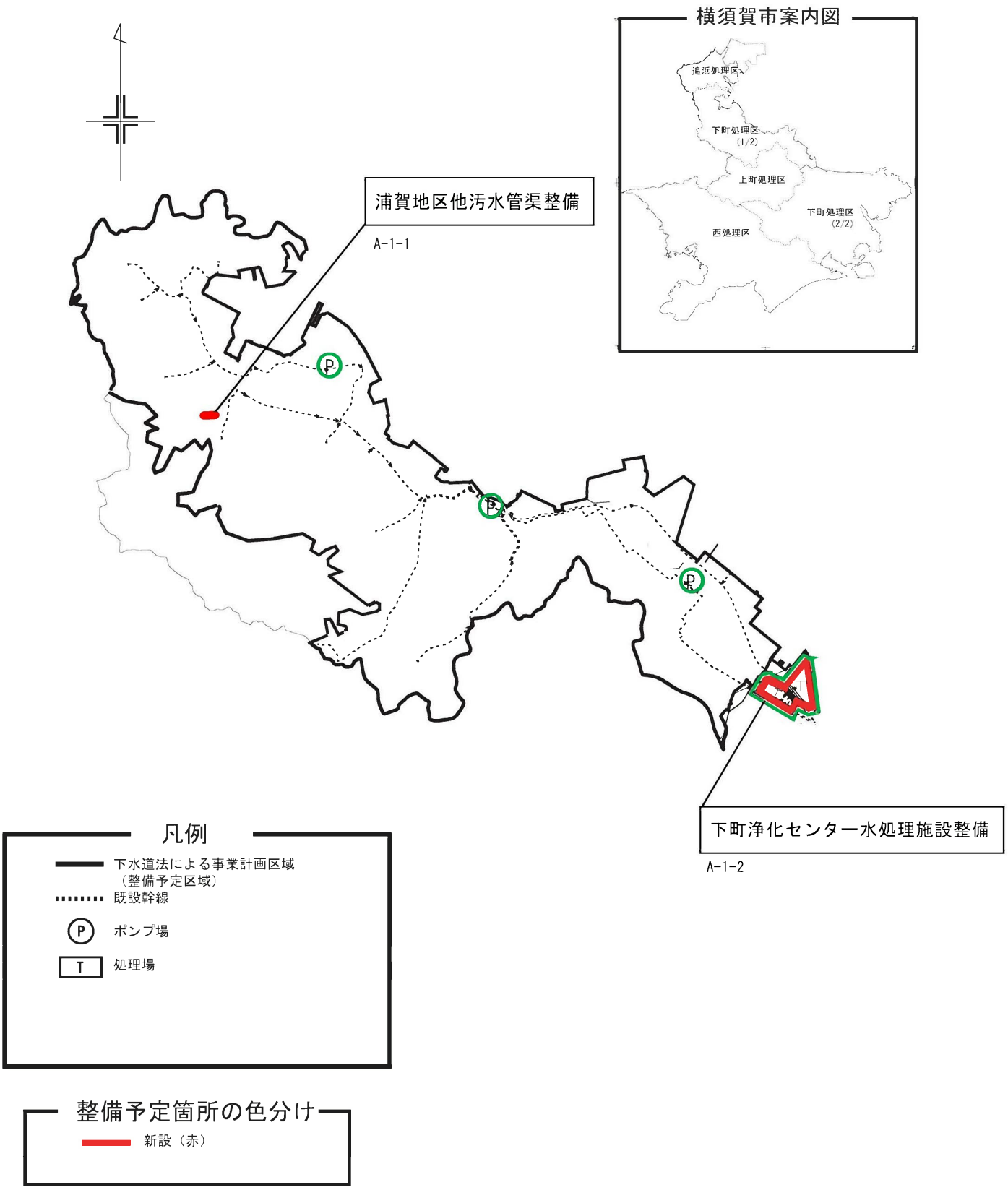
横須賀市案内図
追浜処理区
下町処理区
(1/2)
上町処理区
下町処理区
(2/2)
西処理区
浦賀地区他汚水管渠整備
A-1-1
下町浄化センター水処理施設整備
A-1-2
凡例
下水道法による事業計画区域
（整備予定区域）
既設幹線
ポンプ場
処理場
整備予定箇所の色分け
新設（赤）

下町処理区計画図（2/2）

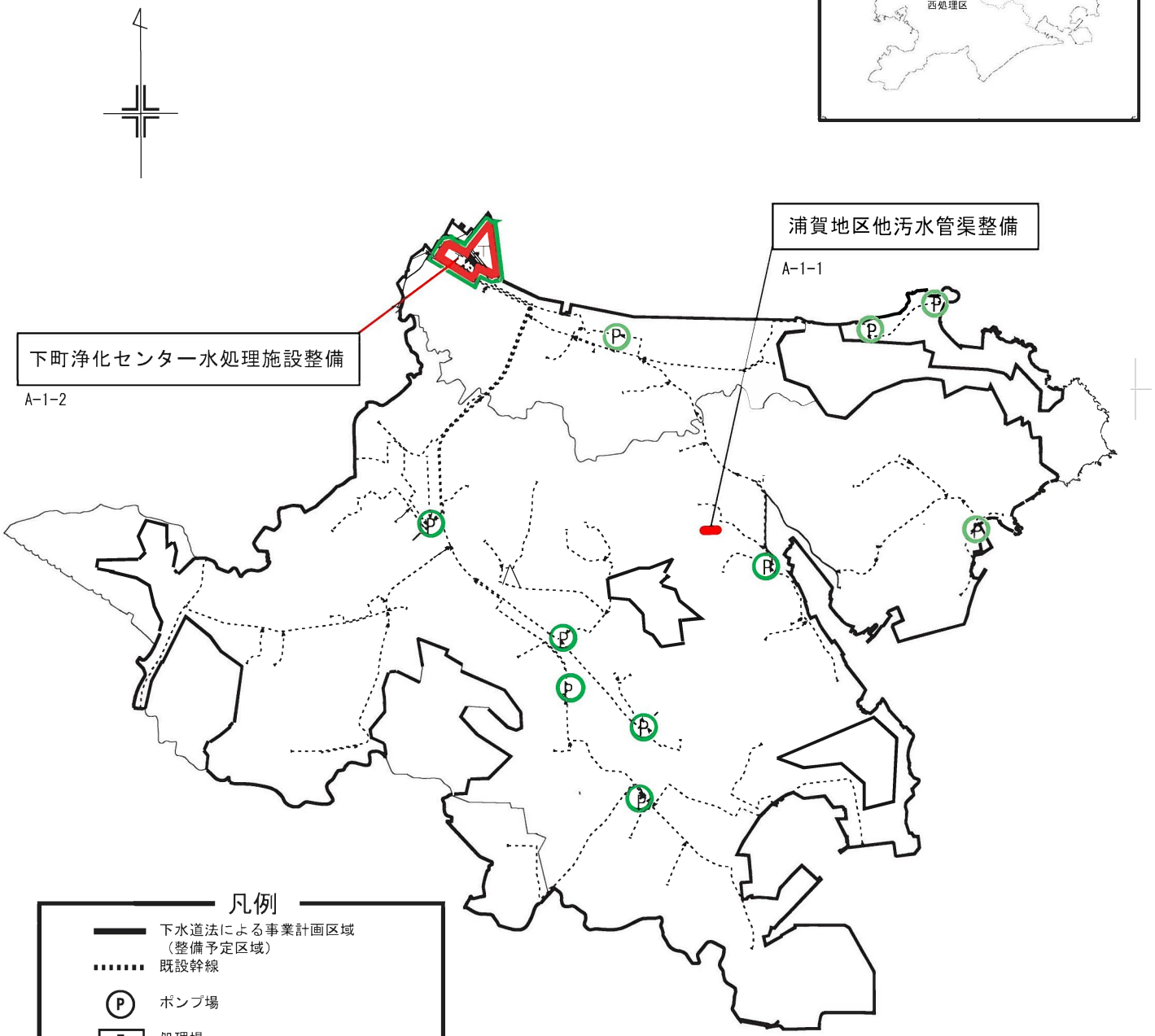

凡例

- 下水道法による事業計画区域（整備予定区域）
- 既設幹線
- Ⓟ ポンプ場
- T 処理場

整備予定箇所の色分け

- 新設（赤）

追浜処理区計画図

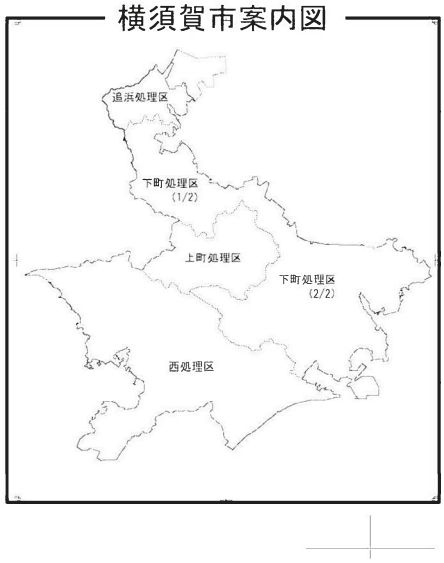

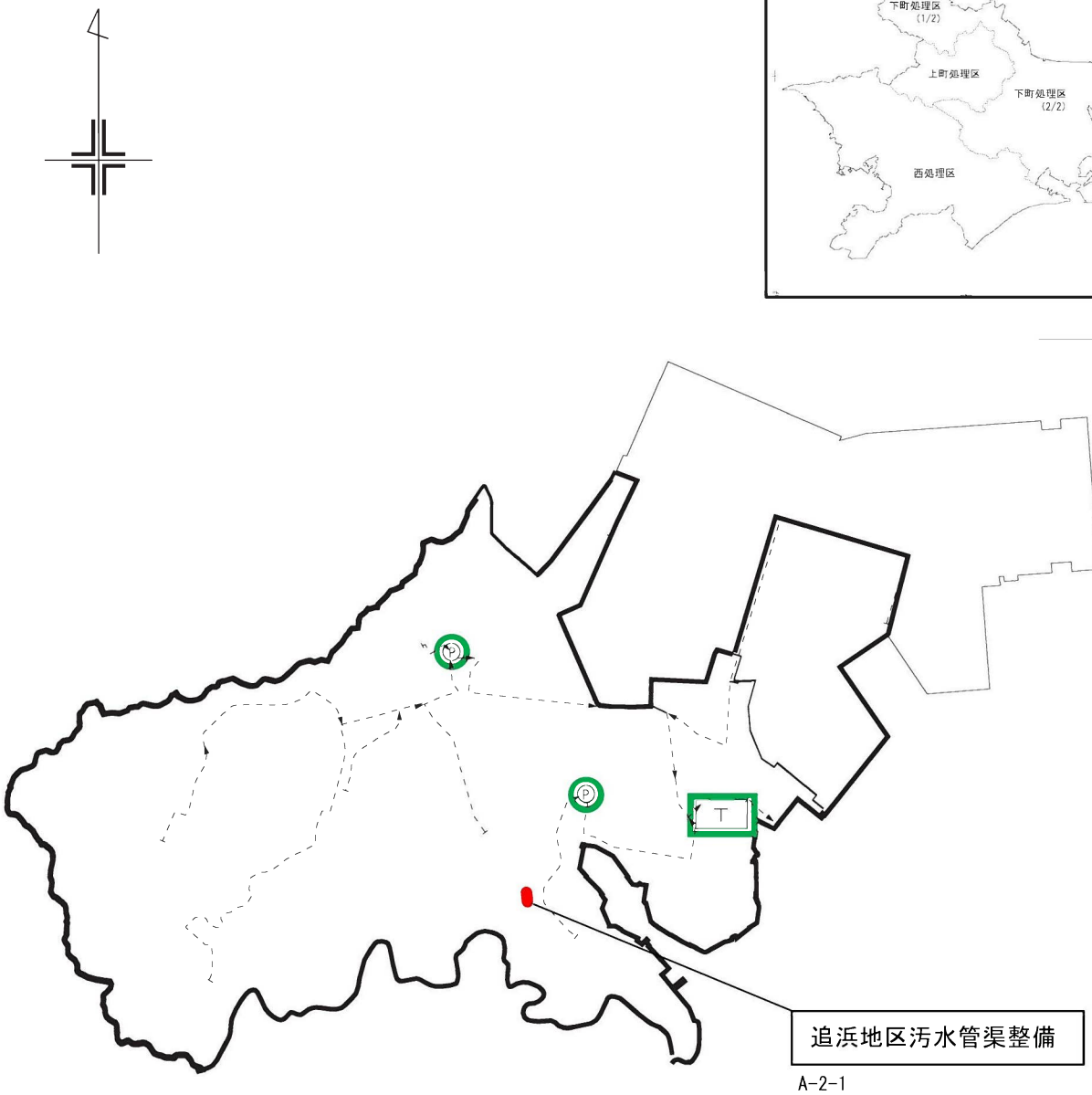

凡例

- 下水道法による事業計画区域（整備予定区域）
- 既設幹線
- P ポンプ場
- T 処理場

整備予定箇所の色分け

- 新設（赤）

上町処理区計画図

横須賀市案内図

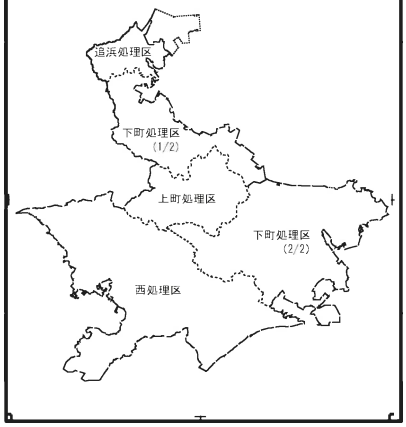

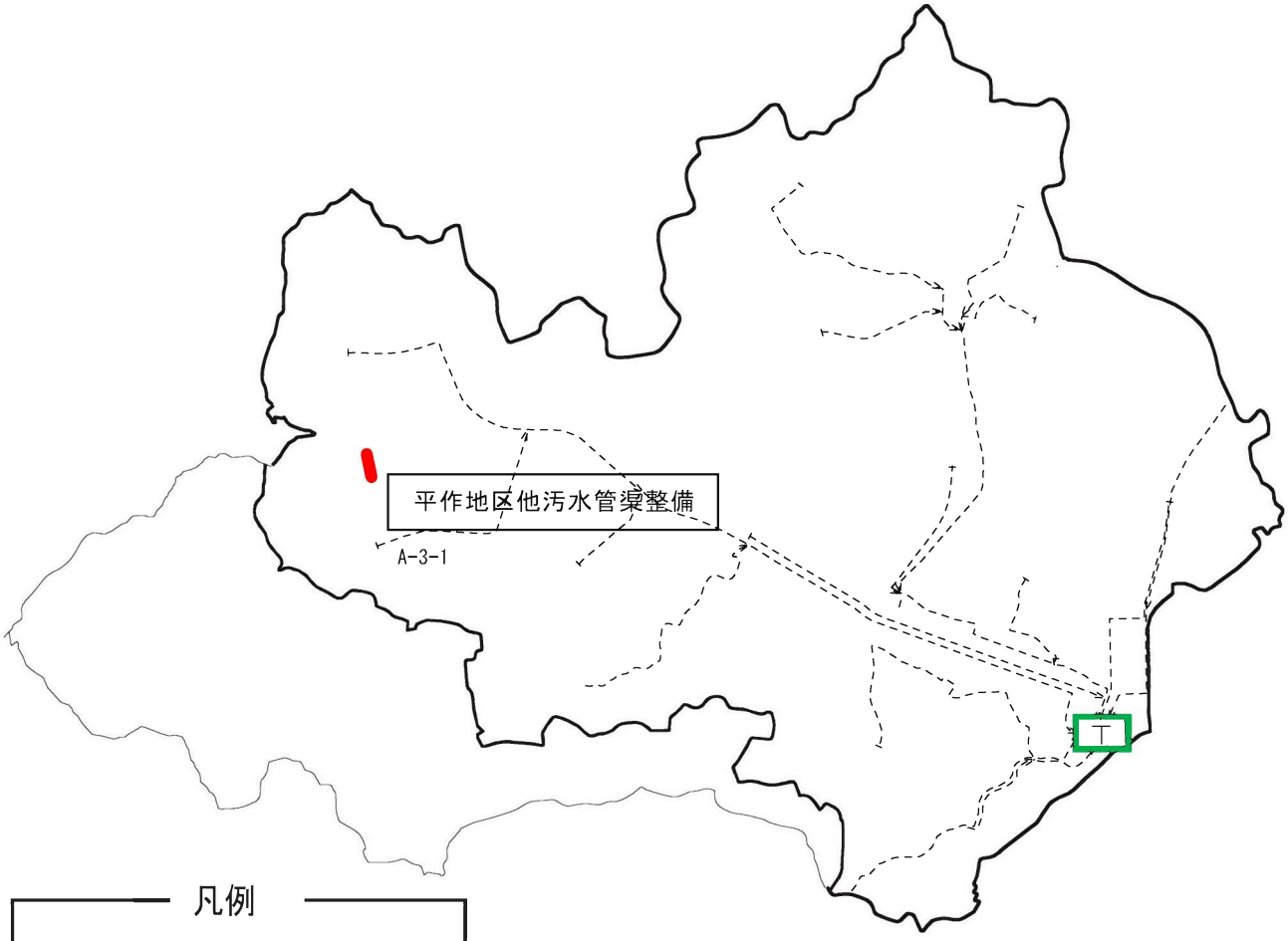

凡例

- 下水道法による事業計画区域（整備予定区域）
- 既設幹線
- ポンプ
- 処理場

整備予定箇所の色分け

- 新設（赤）

西処理区計画図

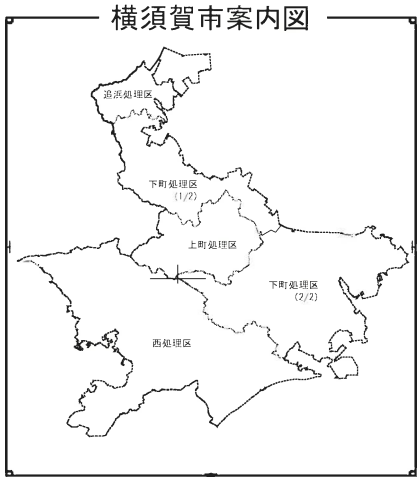

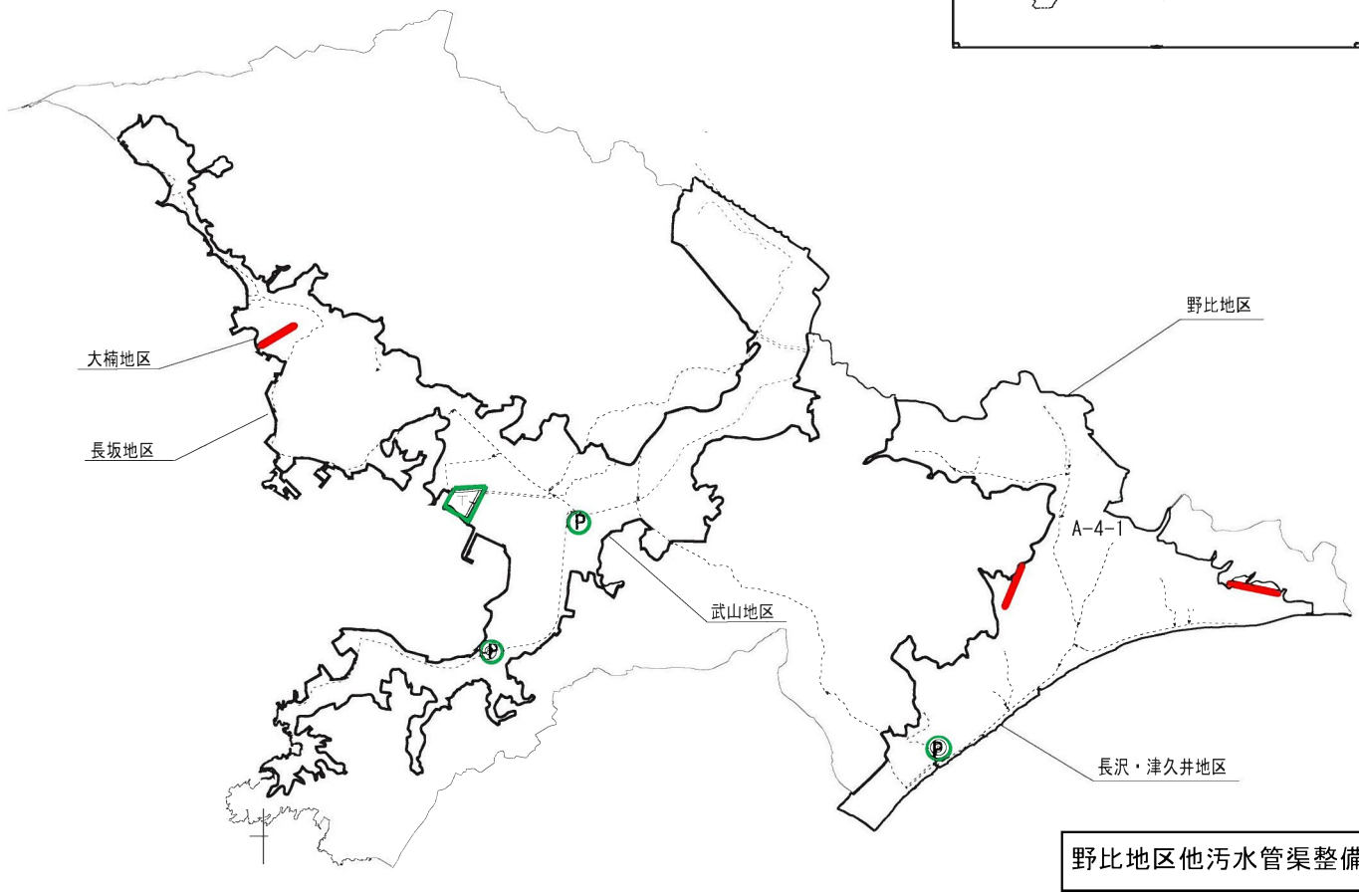

野比地区他汚水管渠整備

凡例

- 下水道法による事業計画区域（整備予定区域）
- 既設幹線
- Ⓟ ポンプ場
- T 処理場

整備予定箇所の色分け

- 新設（赤）

横須賀市公共下水道計画図
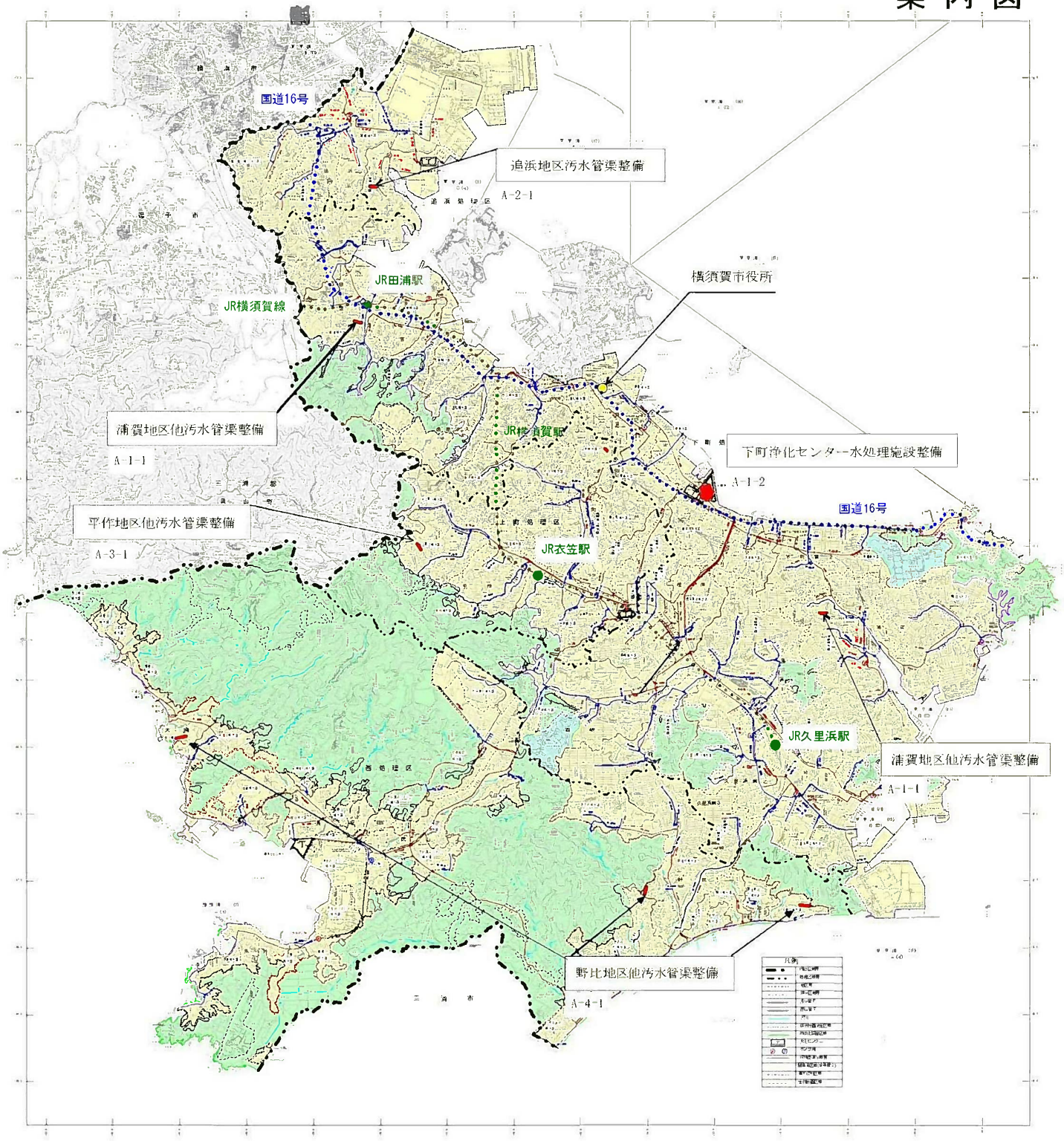
案 内 図