

# 基本計画策定に係る基礎資料

(頁)

1	平成20年度移動人口調査 集計結果の概要	1
2	要介護認定者数等の推移	2
3	歳入決算の推移	3
4	歳出決算性質別の推移	6
5	給与収入金額段階別納税義務者数 (H20)	1 1
6	H 6 ～H21年度末の全会計市債現債高一覧表	1 2
7	平成20年度末現債額 (一般会計)	1 3
8	有効求人倍率の状況と就労者数の推移	1 4
9	企業立地促進制度を利用して進出した企業と件数について	1 5
10	生活保護の状況 (被保護世帯・人員・保護率・世帯類型別)	1 6
11	高齢者施設整備床数の推移と障害者施設の入所定員の推移	1 7
12	保育園の定員・待機児童数の推移	1 8
13	助成対象学童クラブ数及び児童数の推移	1 9
14	樹林地の現況と経年変化	2 0

# 平成 20 年人口移動調査 集計結果<sup>1</sup>の概要

## 1 移動者総数は、25,522人で減少傾向が続く

○移動者総数（転入・転出者数（市内移動を除く））は調査を開始した平成 15 年以降、減少傾向が続いている。

○平成 20 年中の移動者総数は 25,522 人で、前年との比較では約 200 人減少した。

○平成 15 年と平成 20 年の比較では、約 4,500 人減少している。

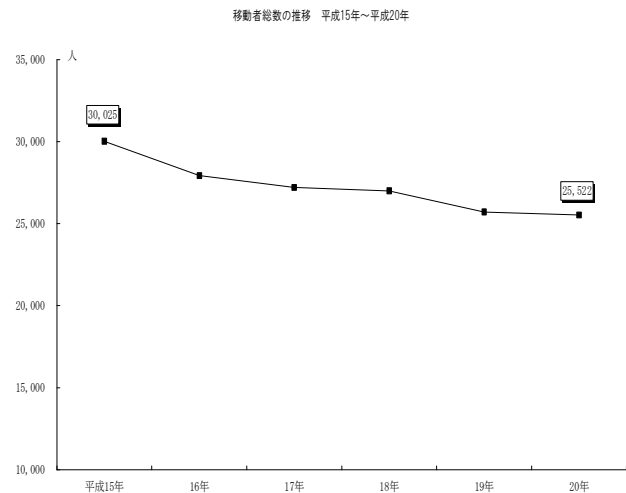

## 2 社会減は714人、昨年との比較では204人縮小。転入者は横ばい、転出者は減少傾向がつづく。

○社会動態（転入と転出）は、本調査を開始した平成 15 年以降、転出者数が転入者数を上回る社会減の状態が続いている。

○転入者数は平成 16 年以降、ほぼ横ばいの状態が続いている。

○転出者は、平成 18 年を除いては、減少傾向が続いている。

転入・転出者数の推移 平成 15—20 年

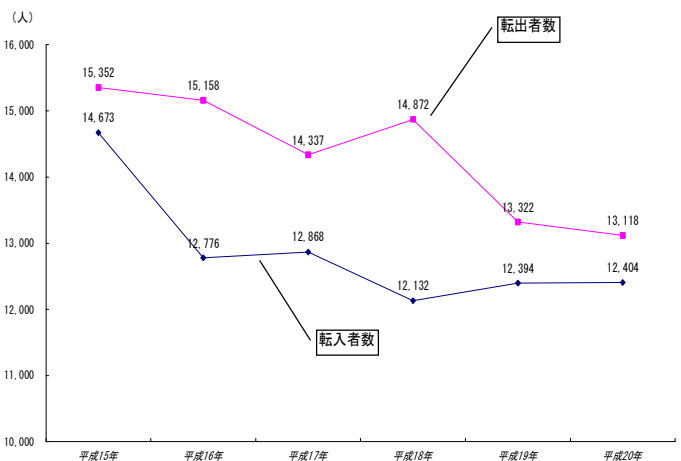

<sup>1</sup> 横須賀市総務部資料をもとに横須賀市都市政策研究所で実施した人口移動調査。集計データは、「県外転入出データ」「県内転入出データ」「各歳別データ」「行政区別異動データ」で、自衛隊敷地内に居住するものを除外している。なお、「移動者数」とは、市町村の境界を越えて住所を移した者の数で、同一市町村内で住所の変更をした者および日本の国籍を有しない者を含めない。

## 要介護認定者数等の推移

(単位:人)

	12年度	13年度	14年度	15年度	16年度	17年度	18年度	19年度	20年度
第1号被保険者数 (65歳以上)(A)	77,734	80,633	83,576	86,012	88,797	91,977	95,708	99,139	102,937
第1号被保険者のうち、 要介護・要支援認定者数(B)	7,299	8,221	9,443	10,783	11,765	12,586	13,208	13,688	14,264
上記以外の者 (C) = (A) - (B)	70,435	72,412	74,133	75,229	77,032	79,391	82,500	85,451	88,673
認定率(B) ÷ (A)	9.4%	10.2%	11.3%	12.5%	13.2%	13.7%	13.8%	13.8%	13.9%

※数値は、各年度末

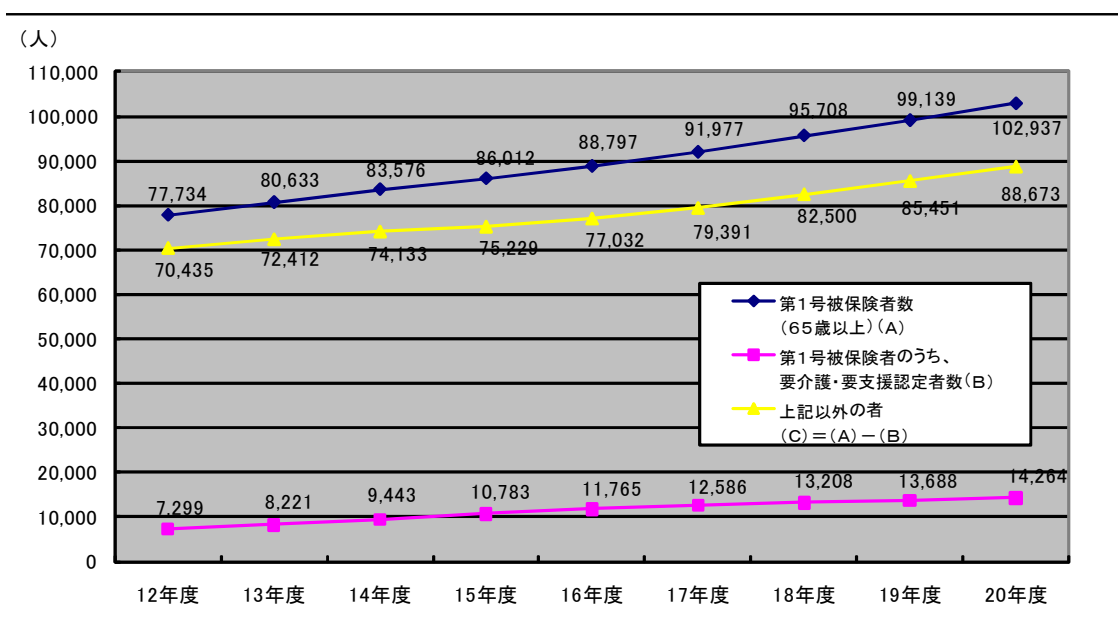

## 歳入決算の推移

(歳入)

(単位 円)

区分	年度	4年度		5年度		6年度								
			対前年%		対前年%		対前年%							
市	税	67,930,646,498	6.7	68,006,164,715	0.1	64,006,315,000	△ 5.9							
市	民	税	34,887,039,783	6.3	34,262,845,370	△ 1.8	29,110,431,113	△ 15.0						
		個	人	30,456,790,024	10.1	30,657,437,048	0.7	25,838,597,864	△ 15.7					
	法	人	4,430,249,759	△ 13.9	3,605,408,322	△ 18.6	3,271,833,249	△ 9.3						
	固	定	資	産	税	22,601,167,148	8.8	23,236,515,246	2.8	24,111,508,308	3.8			
	軽	自	動	車	税	214,743,509	3.0	217,806,123	1.4	223,189,280	2.5			
	市	た	ば	こ	税	2,132,511,613	1.5	2,149,749,827	0.8	2,166,845,462	0.8			
	特	別	土	地	保	有	税	1,100,161,195	117.1	935,711,119	△ 14.9	1,090,808,437	16.6	
	事	業	所	税	1,735,292,500	△ 26.8	1,736,978,400	0.1	1,688,081,700	△ 2.8				
	都	市	計	画	税	5,259,730,750	8.3	5,466,558,630	3.9	5,615,450,700	2.7			
	地	方	交	付	税	6,547,739,000	35.1	4,354,145,000	△ 33.5	5,984,798,000	37.5			
	使	用	料	及	び	手	数	料	3,960,970,717	11.0	4,081,388,855	3.0	4,296,056,265	5.3
	国	庫	支	出	金	9,829,839,958	24.9	11,734,017,891	19.4	11,052,640,534	△ 5.8			
	県	支	出	金	3,116,472,635	17.2	3,442,806,457	10.5	3,120,197,740	△ 9.4				
	繰	入	金	4,712,395,631	45.5	9,522,855,892	102.1	5,230,608,669	△ 45.1					
	市	債	12,582,193,000	16.7	46,064,715,000	266.1	15,476,225,000	△ 66.4						
	そ	の	他	31,554,099,164	△ 7.4	31,366,060,761	△ 0.6	32,630,710,457	4.0					
	歳	入	合	計	140,234,356,603	7.3	178,572,154,571	27.3	141,797,551,665	△ 20.6				

区分	年度	7年度		8年度		9年度								
			対前年%		対前年%		対前年%							
市	税	66,598,616,053	4.1	67,641,601,949	1.6	69,401,273,625	2.6							
市	民	税	30,572,848,935	5.0	29,930,813,260	△ 2.1	32,018,641,075	7.0						
		個	人	27,002,196,429	4.5	25,932,599,226	△ 4.0	28,281,225,465	9.1					
	法	人	3,570,652,506	9.1	3,998,214,034	12.0	3,737,415,610	△ 6.5						
	固	定	資	産	税	25,170,724,498	4.4	26,354,590,004	4.7	26,010,475,806	△ 1.3			
	軽	自	動	車	税	228,589,060	2.4	231,440,493	1.2	233,939,210	1.1			
	市	た	ば	こ	税	2,176,424,605	0.4	2,142,920,402	△ 1.5	2,534,411,875	18.3			
	特	別	土	地	保	有	税	741,328,555	△ 32.0	1,097,104,020	48.0	719,073,059	△ 34.5	
	事	業	所	税	1,806,939,900	7.0	1,799,952,570	△ 0.4	2,045,392,000	13.6				
	都	市	計	画	税	5,901,760,500	5.1	6,084,781,200	3.1	5,839,340,600	△ 4.0			
	地	方	交	付	税	5,662,380,000	△ 5.4	5,358,431,000	△ 5.4	9,236,572,000	72.4			
	使	用	料	及	び	手	数	料	4,379,275,344	1.9	4,480,045,283	2.3	4,505,720,685	0.6
	国	庫	支	出	金	10,111,559,014	△ 8.5	10,624,451,548	5.1	9,761,278,427	△ 8.1			
	県	支	出	金	3,708,075,120	18.8	4,374,572,655	18.0	4,147,129,009	△ 5.2				
	繰	入	金	9,550,515,036	82.6	2,743,039,309	△ 71.3	1,512,004,906	△ 44.9					
	市	債	14,927,330,000	△ 3.5	16,876,005,000	13.1	9,765,475,000	△ 42.1						
	そ	の	他	29,237,121,022	△ 10.4	27,738,936,010	△ 5.1	22,998,550,595	△ 17.1					
	歳	入	合	計	144,174,871,589	1.7	139,837,082,754	△ 3.0	131,328,004,247	△ 6.1				

## 歳入決算の推移

区分	年度	10年度		11年度		12年度	
			対前年%		対前年%		対前年%
市	税	68,088,738,283	△ 1.9	68,827,791,500	1.1	68,038,145,039	△ 1.1
市	民						
	税	29,592,483,254	△ 7.6	28,888,071,779	△ 2.4	28,905,771,554	0.1
	個						
	人	25,644,158,360	△ 9.3	24,782,685,845	△ 3.4	23,369,031,215	△ 5.7
	法						
	人	3,948,324,894	5.6	4,105,385,934	4.0	5,536,740,339	34.9
	固 定 資 産 税	27,036,714,781	3.9	28,351,564,808	4.9	27,508,690,656	△ 3.0
	軽 自 動 車 税	234,219,350	0.1	238,335,189	1.8	246,484,000	3.4
	市 た ば こ 税	2,568,544,848	1.3	2,764,218,484	7.6	2,738,395,734	△ 0.9
	特 別 土 地 保 有 税	497,324,050	△ 30.8	523,083,640	5.2	512,017,235	△ 2.1
	事 業 所 税	2,128,274,200	4.1	1,858,369,600	△ 12.7	2,197,753,600	18.3
	都 市 計 画 税	6,031,177,800	3.3	6,204,148,000	2.9	5,929,032,260	△ 4.4
地 方 交 付 税		11,659,544,000	26.2	14,305,692,000	22.7	13,885,086,000	△ 2.9
使 用 料 及 び 手 数 料		4,527,699,835	0.5	4,518,715,139	△ 0.2	4,500,087,095	△ 0.4
国 庫 支 出 金		11,974,563,073	22.7	16,429,951,274	37.2	12,195,971,677	△ 25.8
県 支 出 金		4,519,327,160	9.0	4,902,144,800	8.5	4,629,039,112	△ 5.6
繰 入 金		2,359,105,760	56.0	1,591,040,640	△ 32.6	4,492,697,393	182.4
市 債		9,938,730,000	1.8	10,233,900,000	3.0	9,790,100,000	△ 4.3
そ の 他		22,702,336,888	△ 1.3	26,287,270,192	15.8	24,443,281,724	△ 7.0
歳 入 合 計		135,770,044,999	3.4	147,096,505,545	8.3	141,974,408,040	△ 3.5

区分	年度	13年度		14年度		15年度	
			対前年%		対前年%		対前年%
市	税	69,807,137,628	2.6	67,470,408,573	△ 3.3	64,299,430,358	△ 4.7
市	民						
	税	30,629,990,381	6.0	28,032,064,322	△ 8.5	26,692,661,697	△ 4.8
	個						
	人	22,721,480,718	△ 2.8	22,351,446,035	△ 1.6	21,186,543,427	△ 5.2
	法						
	人	7,908,509,663	42.8	5,680,618,287	△ 28.2	5,506,118,270	△ 3.1
	固 定 資 産 税	28,152,318,923	2.3	28,034,605,111	△ 0.4	26,939,620,824	△ 3.9
	軽 自 動 車 税	256,043,723	3.9	265,924,494	3.9	277,281,771	4.3
	市 た ば こ 税	2,703,317,039	△ 1.3	2,645,275,558	△ 2.1	2,705,071,858	2.3
	特 別 土 地 保 有 税	272,586,730	△ 46.8	186,403,229	△ 31.6	279,163,003	49.8
	事 業 所 税	1,796,635,100	△ 18.3	2,361,480,000	31.4	1,785,507,700	△ 24.4
	都 市 計 画 税	5,996,245,732	1.1	5,944,655,859	△ 0.9	5,620,123,505	△ 5.5
地 方 交 付 税		13,335,655,000	△ 4.0	13,053,087,000	△ 2.1	12,649,999,000	△ 3.1
使 用 料 及 び 手 数 料		4,390,355,673	△ 2.4	4,443,110,899	1.2	4,456,003,788	0.3
国 庫 支 出 金		12,970,528,500	6.4	11,861,891,932	△ 8.5	12,284,533,683	3.6
県 支 出 金		3,044,296,700	△ 34.2	2,682,408,484	△ 11.9	3,258,520,272	21.5
繰 入 金		609,793,142	△ 86.4	2,434,241,979	299.2	3,774,658,061	55.1
市 債		11,052,100,000	12.9	21,713,039,000	96.5	12,542,000,000	△ 42.2
そ の 他		26,071,727,550	6.7	20,435,766,048	△ 21.6	21,867,952,492	7.0
歳 入 合 計		141,281,594,193	△ 0.5	144,093,953,915	2.0	135,133,097,654	△ 6.2

## 歳入決算の推移

区分	年度	16年度		17年度		18年度	
			対前年%		対前年%		対前年%
市	税	66,308,634,831	3.1	63,085,680,161	△ 4.9	64,486,142,248	2.2
市	民						
	税	28,954,579,909	8.5	26,162,946,917	△ 9.6	29,733,644,064	13.6
	個						
	人	20,312,732,783	△ 4.1	20,633,048,528	1.6	22,443,579,410	8.8
	法						
	人	8,641,847,126	56.9	5,529,898,389	△ 36.0	7,290,064,654	31.8
	固 定 資 産 税	26,900,734,930	△ 0.1	26,710,954,904	△ 0.7	25,024,556,438	△ 6.3
	軽 自 動 車 税	286,798,309	3.4	297,004,543	3.6	310,244,623	4.5
	市 た ば こ 税	2,801,822,478	3.6	2,710,369,553	△ 3.3	2,758,360,574	1.8
	特 別 土 地 保 有 税	114,809,253	△ 58.9	24,502,922	△ 78.7	6,587,348	△ 73.1
	事 業 所 税	1,714,048,800	△ 4.0	1,739,737,900	1.5	1,717,738,916	△ 1.3
	都 市 計 画 税	5,535,841,152	△ 1.5	5,440,163,422	△ 1.7	4,935,010,285	△ 9.3
地 方 交 付 税		11,089,876,000	△ 12.3	8,064,163,000	△ 27.3	11,176,939,000	38.6
使 用 料 及 び 手 数 料		4,334,815,347	△ 2.7	4,103,757,804	△ 5.3	4,162,875,775	1.4
国 庫 支 出 金		12,609,971,319	2.6	14,002,663,621	11.0	11,177,568,893	△ 20.2
県 支 出 金		2,717,797,459	△ 16.6	3,257,258,226	19.8	3,522,466,216	8.1
繰 入 金		4,011,273,382	6.3	8,849,290,524	120.6	2,746,307,672	△ 69.0
市 債		13,204,000,000	5.3	16,993,200,000	28.7	10,137,700,000	△ 40.3
そ の 他		23,119,131,507	5.7	22,444,878,335	△ 2.9	23,509,826,859	4.7
歳 入 合 計		137,395,499,845	1.7	140,800,891,671	2.5	130,919,826,663	△ 7.0

区分	年度	19年度		20年度		割合%
			対前年%		対前年%	
市	税	66,384,681,164	2.9	67,600,564,137	1.8	51.1
市	民					
	税	31,675,383,648	6.5	33,159,988,525	4.7	25.0
	個					
	人	26,834,095,899	19.6	26,860,868,212	0.1	20.3
	法					
	人	4,841,287,749	△ 33.6	6,299,120,313	30.1	4.7
	固 定 資 産 税	25,003,107,783	△ 0.1	24,848,455,865	△ 0.6	18.8
	軽 自 動 車 税	323,369,784	4.2	331,632,574	2.6	0.2
	市 た ば こ 税	2,740,507,044	△ 0.6	2,607,481,275	△ 4.9	2.0
	特 別 土 地 保 有 税	21,090,800	220.2	7,923,713	△ 62.4	0.0
	事 業 所 税	1,680,575,400	△ 2.2	1,677,366,800	△ 0.2	1.3
	都 市 計 画 税	4,940,646,705	0.1	4,967,715,385	0.5	3.8
地 方 交 付 税		6,288,441,000	△ 43.7	9,687,950,000	54.1	7.3
使 用 料 及 び 手 数 料		4,236,473,160	1.8	4,128,834,011	△ 2.5	3.1
国 庫 支 出 金		11,312,218,230	1.2	13,140,120,710	16.2	9.9
県 支 出 金		4,601,534,207	30.6	5,175,677,600	12.5	3.9
繰 入 金		4,852,277,467	76.7	2,828,620,172	△ 41.7	2.1
市 債		14,680,800,000	44.8	9,455,400,000	△ 35.6	7.2
そ の 他		19,672,082,158	△ 16.3	20,419,881,330	3.8	15.4
歳 入 合 計		132,028,507,386	0.8	132,437,047,960	0.3	100.0

## 歳出決算性質別の推移

(歳出)

(単位千円)

区分		4年度		5年度		6年度		7年度	
			対前年%		対前年%		対前年%		対前年%
義務的経費	人件費	30,042,002	3.8	30,823,680	2.6	31,888,032	3.5	31,870,977	△ 0.1
	扶助費	9,427,869	10.1	10,126,566	7.4	10,836,658	7.0	11,575,130	6.8
	公債費	12,471,478	5.2	15,326,117	22.9	16,965,881	10.7	21,242,305	25.2
	計	51,941,349	5.2	56,276,363	8.3	59,690,571	6.1	64,688,412	8.4
消費的経費	物件費	13,683,315	4.8	15,363,108	12.3	15,844,328	3.1	15,502,095	△ 2.2
	維持補修費	3,530,372	1.4	3,585,186	1.6	3,049,993	△ 14.9	1,762,000	△ 42.2
	補助費等	5,132,211	13.2	5,714,109	11.3	4,996,632	△ 12.6	5,172,244	3.5
	計	22,345,898	6.0	24,662,403	10.4	23,890,953	△ 3.1	22,436,339	△ 6.1
投資的経費	普通建設事業費	28,452,582	16.4	62,630,847	120.1	21,305,138	△ 66.0	23,007,344	8.0
	災害復旧事業費	225,336	109.8	160,438	△ 28.8	13,016	△ 91.9	175,527	1,248.5
	失業対策事業費	51,181	1.1	0	△ 100.0				
	計	28,729,099	16.8	62,791,285	118.6	21,318,154	△ 66.0	23,182,871	8.7
その他	積立金	6,334,206	△ 0.9	4,112,922	△ 35.1	6,494,217	57.9	4,402,071	△ 32.2
	投資及び出資金	2,310,600	74.8	2,524,785	9.3	1,696,005	△ 32.8	1,354,280	△ 20.1
	貸付金	13,173,778	△ 8.8	11,474,784	△ 12.9	1,134,199	△ 90.1	9,938,679	776.3
	繰出金	9,221,220	3.3	10,877,296	18.0	1,129,909	△ 89.6	11,836,523	947.6
歳出合計		134,056,150	6.3	172,719,838	28.8	115,354,008	△ 33.2	137,839,175	19.5

## 歳出決算性質別の推移

(単位千円)

8年度		9年度		10年度		11年度	
	対前年%		対前年%		対前年%		対前年%
32,309,331	1.4	32,430,289	0.4	32,520,752	0.3	32,239,433	△ 0.9
12,337,258	6.6	13,185,941	6.9	14,218,620	7.8	15,136,294	6.5
18,594,959	△ 12.5	18,884,999	1.6	17,511,221	△ 7.3	17,167,013	△ 2.0
63,241,548	△ 2.2	64,501,229	2.0	64,250,593	△ 0.4	64,542,740	0.5
16,774,300	8.2	17,654,775	5.2	18,940,918	7.3	19,419,828	2.5
1,720,109	△ 2.4	1,499,815	△ 12.8	1,146,796	△ 23.5	1,367,311	19.2
5,210,797	0.7	5,629,577	8.0	6,328,495	12.4	6,803,852	7.5
23,705,206	5.7	24,784,167	4.6	26,416,209	6.6	27,590,991	4.4
25,234,499	9.7	19,194,583	△ 23.9	20,733,137	8.0	29,839,566	43.9
128,835	△ 26.6	36,213	△ 71.9	7,637	△ 78.9	29,502	286.3
25,363,334	9.4	19,230,796	△ 24.2	20,740,774	7.9	29,869,068	44.0
285,764	△ 93.5	816,289	185.7	710,272	△ 13.0	3,088,059	334.8
1,242,000	△ 8.3	889,000	△ 28.4	893,421	0.5	652,421	△ 27.0
8,925,693	△ 10.2	5,544,202	△ 37.9	4,199,889	△ 24.2	3,541,737	△ 15.7
11,221,851	△ 5.2	10,990,000	△ 2.1	10,560,000	△ 3.9	10,021,900	△ 5.1
133,985,396	△ 2.8	126,755,683	△ 5.4	127,771,158	0.8	139,306,916	9.0



## 歳出決算性質別の推移

(単位千円)

12年度		13年度		14年度		15年度	
	対前年%		対前年%		対前年%		対前年%
32,277,213	0.1	32,778,969	1.6	31,761,370	△ 3.1	30,570,688	△ 3.7
12,864,816	△ 15.0	13,722,747	6.7	14,888,058	8.5	16,557,992	11.2
18,444,779	7.4	16,944,125	△ 8.1	20,703,246	22.2	16,901,199	△ 18.4
63,586,808	△ 1.5	63,445,841	△ 0.2	67,352,674	6.2	64,029,879	△ 4.9
18,499,637	△ 4.7	19,566,252	5.8	20,326,114	3.9	20,568,665	1.2
1,495,000	9.3	1,757,213	17.5	1,831,622	4.2	1,941,822	6.0
5,869,038	△ 13.7	6,281,861	7.0	7,469,407	18.9	8,124,179	8.8
25,863,675	△ 6.3	27,605,326	6.7	29,627,143	7.3	30,634,666	3.4
24,866,267	△ 16.7	23,226,957	△ 6.6	23,840,950	2.6	14,017,768	△ 41.2
39,657	34.4	34,025	△ 14.2	96,002	182.2	169,987	77.1
24,905,924	△ 16.6	23,260,982	△ 6.6	23,936,952	2.9	14,187,755	△ 40.7
2,993,661	△ 3.1	4,416,359	47.5	248,279	△ 94.4	231,868	△ 6.6
626,421	△ 4.0	520,687	△ 16.9	643,796	23.6	782,588	21.6
4,056,534	14.5	3,985,130	△ 1.8	3,383,357	△ 15.1	3,916,582	15.8
12,302,079	22.8	12,485,369	1.5	13,707,132	9.8	14,427,906	5.3
134,335,102	△ 3.6	135,719,694	1.0	138,899,333	2.3	128,211,244	△ 7.7

## 歳出決算性質別の推移

(単位千円)

16年度		17年度		18年度		19年度	
	対前年%		対前年%		対前年%		対前年%
30,178,281	△ 1.3	30,003,712	△ 0.6	30,153,813	0.5	30,974,565	2.7
18,006,118	8.7	18,679,593	3.7	19,989,457	7.0	21,292,493	6.5
16,478,922	△ 2.5	18,007,638	9.3	16,431,931	△ 8.8	16,453,322	0.1
64,663,321	1.0	66,690,943	3.1	66,575,201	△ 0.2	68,720,380	3.2
20,787,435	1.1	21,051,334	1.3	20,245,355	△ 3.8	20,120,889	△ 0.6
1,578,543	△ 18.7	1,043,110	△ 33.9	1,315,013	26.1	1,444,203	9.8
15,837,660	94.9	15,955,988	0.7	11,789,650	△ 26.1	13,775,513	16.8
38,203,638	24.7	38,050,432	△ 0.4	33,350,018	△ 12.4	35,340,605	6.0
15,623,893	11.5	17,844,528	14.2	12,690,852	△ 28.9	11,760,392	△ 7.3
183,328	7.8	68,462	△ 62.7	66,308	△ 3.1	156,412	135.9
15,807,221	11.4	17,912,990	13.3	12,757,160	△ 28.8	11,916,804	△ 6.6
415,776	79.3	77,544	△ 81.3	145,140	87.2	83,544	△ 42.4
550,137	△ 29.7	602,037	9.4	292,008	△ 51.5	304,737	4.4
3,895,974	△ 0.5	3,351,884	△ 14.0	3,328,703	△ 0.7	3,167,860	△ 4.8
7,879,104	△ 45.4	8,979,110	14.0	9,623,127	7.2	9,093,103	△ 5.5
131,415,171	2.5	135,664,940	3.2	126,071,357	△ 7.1	128,627,033	2.0

## 歳出決算性質別の推移

(単位千円)

20年度	対前年%
28,956,132	△ 6.5
22,058,787	3.6
16,365,855	△ 0.5
67,380,774	△ 1.9
20,209,234	0.4
1,423,530	△ 1.4
14,641,771	6.3
36,274,535	2.6
10,651,147	△ 9.4
110,687	△ 29.2
10,761,834	△ 9.7
2,761,360	3,205.3
714,000	134.3
3,087,667	△ 2.5
7,318,248	△ 19.5
128,298,418	△ 0.3

人件費、扶助費、公債費、普通建設事業費、繰出金の推移

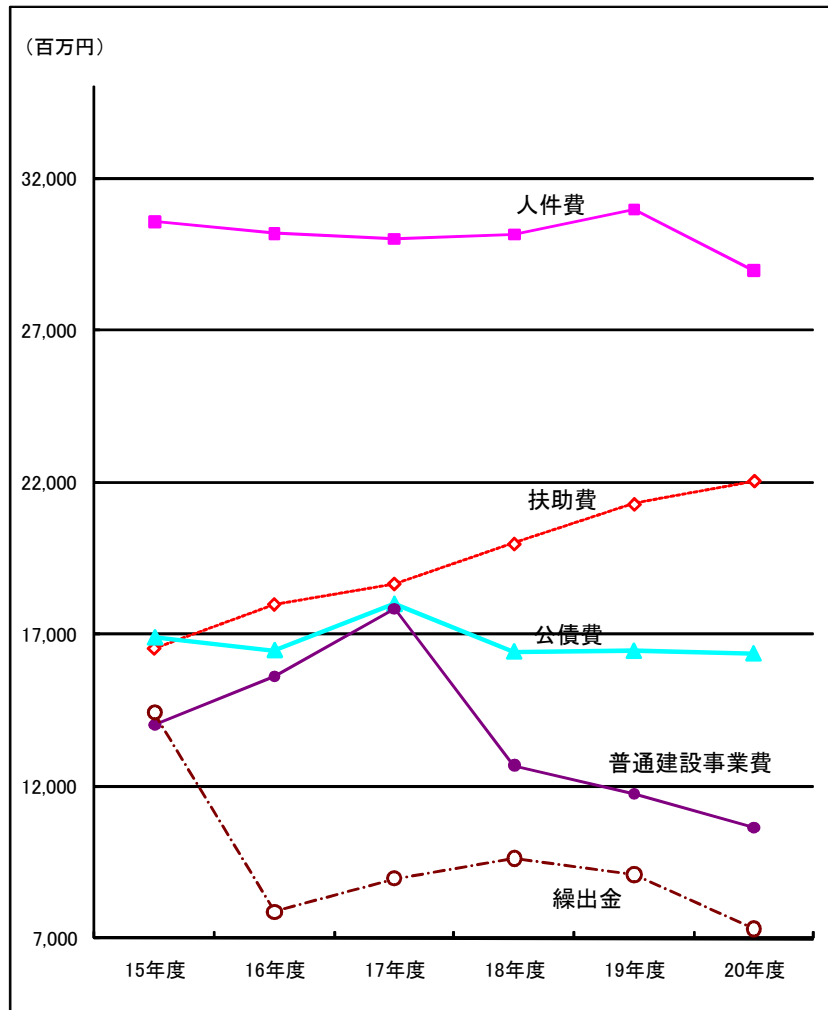

### 給与収入金額段階別納税義務者数(H20)

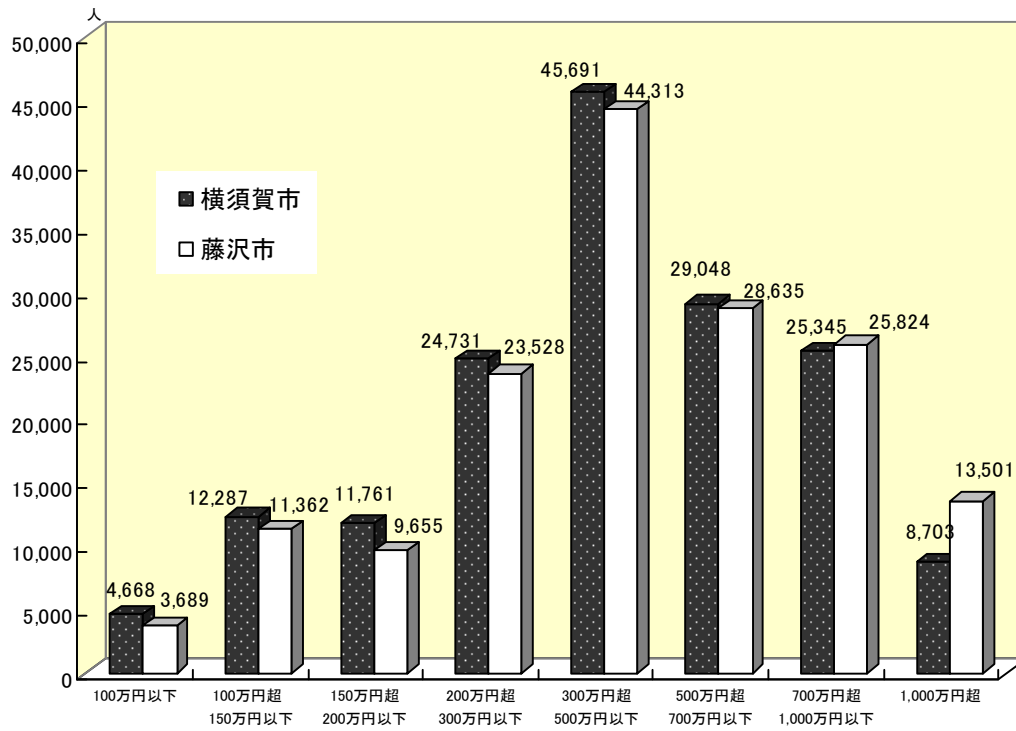

出所：課税状況調べ

注)人口が同規模の藤沢市と比較。横須賀市420,719人 藤沢市405,243人(共にH20.10.1現在の推計人口)

# H6～H21年度末の全会計市債現債高一覧表

(単位:円)

	平成6年度末 (決算額)	平成7年度末 (決算額)	平成8年度末 (決算額)	平成9年度末 (決算額)	平成10年度末 (決算額)	平成11年度末 (決算額)	平成12年度末 (決算額)	平成13年度末 (決算額)	平成14年度末 (決算額)	平成15年度末 (決算額)	平成16年度末 (決算額)	平成17年度末 (決算額)	平成18年度末 (決算額)	平成19年度末 (決算額)	平成20年度末 (決算額)	平成21年度末 (当初予算)
一般会計	157,453,728,961	159,401,131,540	165,537,856,419	164,064,606,856	163,782,111,408	163,781,376,631	161,679,568,433	161,956,098,950	168,687,695,264	169,911,669,288	171,235,267,167	174,307,184,659	171,944,421,576	172,961,892,460	169,436,017,353	168,553,199,909
減税補てん債等	5,434,400,000	10,438,200,000	16,319,200,000	18,851,900,000	21,032,270,327	21,106,445,763	21,217,563,962	21,279,060,859	21,131,686,400	21,603,080,824	22,027,345,458	21,856,219,309	20,808,955,010	19,008,468,957	17,104,424,919	15,113,231,691
臨時財政対策債								1,820,600,000	5,725,400,000	12,771,000,000	17,817,800,000	21,596,639,105	24,827,956,880	27,354,806,926	29,405,280,436	32,842,065,352
減収補てん債	2,172,900,000	2,123,900,000	1,996,804,000	1,796,208,000	1,718,112,000	1,640,016,000	1,561,920,000	1,483,824,000	3,377,128,000	3,299,032,000	3,220,936,000	6,403,412,000	6,246,460,000	9,562,008,000	9,313,366,000	8,973,082,000
通常債	149,846,428,961	146,839,031,540	147,221,852,419	143,416,498,856	141,031,729,081	141,034,914,868	138,900,084,471	137,372,614,091	138,453,480,864	132,238,556,464	128,169,185,709	124,450,914,245	120,061,049,686	117,036,608,577	113,612,945,998	111,624,820,866
特別会計	99,411,592,573	105,704,010,025	113,518,910,840	120,994,804,663	126,840,474,504	123,972,142,924	124,026,345,297	122,872,290,750	122,494,497,087	120,066,587,168	601,454,199	649,662,199	715,660,199	775,704,199	808,416,199	841,392,199
下水道事業	97,119,923,529	103,566,405,025	110,748,330,840	117,451,009,663	121,924,189,504	123,972,142,924	124,026,345,297	122,860,142,750	122,458,483,087	119,518,646,969						
公園墓地事業	2,215,100,000	2,137,605,000	2,770,580,000	3,543,795,000	4,916,285,000											
と畜場事業債	46,569,044															
公共用地先行取得債	30,000,000															
母子寡婦福祉資金貸付事業債								12,148,000	36,014,000	547,940,199	601,454,199	649,662,199	715,660,199	775,704,199	808,416,199	841,392,199
企業会計	90,239,444,386	85,991,754,510	82,364,588,663	77,472,656,467	73,100,060,540	68,268,619,413	60,049,373,381	57,692,534,557	54,765,949,995	49,055,237,951	160,678,250,320	155,481,516,997	151,922,523,050	145,940,593,559	140,804,667,467	142,612,635,588
水道事業	52,035,800,750	50,169,888,411	49,516,016,461	47,876,724,136	46,462,226,895	45,566,300,094	43,387,262,542	41,590,764,029	39,482,089,104	37,232,986,000	34,680,799,566	32,932,459,013	30,742,540,916	28,694,711,849	25,455,953,204	25,120,788,198
下水道事業											115,732,797,791	111,418,685,345	109,150,659,293	107,847,863,846	106,309,404,859	105,289,700,275
病院事業	4,849,533,636	4,612,796,099	4,452,747,202	4,471,427,331	4,740,748,645	5,036,324,319	4,856,304,589	4,747,319,278	5,452,402,141	6,767,400,701	6,941,360,463	8,580,795,139	9,583,460,341	9,398,017,864	9,039,309,404	12,202,147,115
臨海土地造成事業	33,354,110,000	31,209,070,000	28,395,825,000	25,124,505,000	21,897,085,000	17,665,995,000	11,805,806,250	11,354,451,250	9,831,458,750	5,054,851,250	3,323,292,500	2,549,577,500	2,445,862,500			
合 計	347,104,765,920	351,096,896,075	361,421,358,923	362,532,067,986	363,722,646,452	356,022,138,968	345,755,287,111	342,520,924,257	345,948,142,346	339,033,494,407	332,514,971,686	330,438,363,855	324,582,604,825	319,678,190,218	311,049,101,019	312,007,227,696
対前年増減額	10,728,587,713	3,992,130,155	10,324,459,847	1,110,712,064	1,190,578,466	△ 7,700,507,484	△ 10,266,851,857	△ 3,234,362,854	3,427,218,089	△ 6,914,647,939	△ 6,518,522,721	△ 2,076,607,831	△ 5,855,759,030	△ 4,904,414,607	△ 8,629,089,199	958,126,677

一般会計、通常債の平成14年度末現債高は、社会福祉施設整備事業に係るNTT貸付(1,818,439,000円)を含む。除いた場合の現債高は138,310,769,864円で前年度末より減少している。  
病院事業会計平成21年度末現債高には、指定管理者移行のための退職手当債、3,718,700千円(437人分)が含まれている。

平成 20 年 度 末 現 債 額 ( 一 般 会 計 )

(単位:円)

区 分	事 業 名	平成20年度末現債額	「その他」の主な内訳	
普 通 債	民 生	総合福祉会館	899,388,500	
		こどもセンター	1,993,500,000	
		その他	2,013,035,491	特別養護老人ホーム建設補助、青少年の家
		計	4,905,923,991	
	保 健 衛 生	清掃施設	4,473,726,983	
		その他	1,478,020,557	衛生試験所、看護学校
		計	5,951,747,540	
	農 林	水 産 業	1,065,035,980	
	普 通 土 木	道 路 事 業	16,261,594,102	
		街 路 事 業	4,226,778,767	
		河 川 事 業	3,732,491,168	
		公 園 事 業	4,921,781,502	
		その他	1,692,770,000	急傾斜地崩壊対策事業
		計	30,835,415,539	
港 湾		11,891,847,656		
住 宅		4,979,770,684		
教 育	義務教育施設整備	8,667,567,641		
	体育会館	866,684,061		
	その他	7,631,377,348	総合高校建設、生涯学習センター	
	計	17,165,629,050		
計		76,795,370,440		
復 災 旧 債 害	土 木 等	34,771,712		
	計	34,771,712		
そ の 他	庁 舎 建 設	本 庁 舎	430,800,000	
		行 政 セ ン タ ー	451,451,998	
		その他	1,701,229,415	保健所(ウエルシティ)建設、健康増進センター(ウエルシティ)建設
		計	2,583,481,413	
	消 防		1,463,483,513	
	会 館 等	芸 術 劇 場	15,565,880,000	
		産 業 交 流 プ ラ ザ	744,864,000	
		勤 労 福 祉 会 館	138,977,921	
		美 術 館	3,964,099,884	
		その他	1,274,549,554	自治活動センター建設、文化会館改修事業
		計	21,688,371,359	
	水 道 出 資 債		6,827,167,561	
	退 職 手 当 債		4,220,300,000	
	減 税 補 て ん 債 等		17,104,424,919	
減 収 補 て ん 債		9,313,366,000		
臨 時 財 政 対 策 債		29,405,280,436		
計		92,605,875,201		
合 計		169,436,017,353		

有効求人倍率の状況（全国・神奈川県・横須賀市）

和暦	西暦	有効求人倍率	神奈川県 有効求人倍率	横須賀 有効求人倍率
平成9年	1997年	0.72	0.52	0.44
平成10年	1998年	0.53	0.40	0.37
平成11年	1999年	0.48	0.35	0.32
平成12年	2000年	0.59	0.48	0.43
平成13年	2001年	0.59	0.54	0.51
平成14年	2002年	0.54	0.49	0.54
平成15年	2003年	0.64	0.60	0.59
平成16年	2004年	0.83	0.79	0.62
平成17年	2005年	0.95	0.99	0.70
平成18年	2006年	1.06	1.06	0.67
平成19年	2007年	1.04	0.95	0.61
平成20年	2008年	0.88	0.83	0.50
平成21年 1月	2009年	0.67	0.66	0.49
2月		0.61	0.59	0.44
3月		0.54	0.52	0.38
4月		0.44	0.46	0.30
5月		0.40	0.40	0.28
6月		0.40	0.38	0.27
7月		0.41	0.37	0.29
8月		0.42	0.36	0.31
9月		0.43	0.37	0.29

就労者数の推移

	平成7年度 (人)	平成12年度 (人)	7-12 増減 (人)	7-12 増減率 (%)	平成17年度 (人)	12-17 増減 (人)	12-17 増減率 (%)
市内就労者	169,022	164,758	-4,264	-2.5	164,211	-547	-0.3
全国就労者	64,141,544	62,977,960	-1,163,584	-1.8	61,505,973	-1,471,987	-2.3
市内人口	432,193	428,645	-3,548	-0.8	426,178	-2,467	-0.6
全国人口	125,570,246	126,925,843	1,355,597	1.1	127,767,994	842,151	0.7

企業等立地促進制度を利用して進出した企業と件数について

区分	税軽減	融資手数料	奨励金	新規立地 件数
平成11年度		(株)エイヴィ【海辺】〈1〉		2
		内田商事(株)【YRP】〈2〉		
平成12年度	内田商事(株)【YRP】〈2〉			0
平成13年度	(株)エイヴィ【海辺】〈1〉	(株)ケーブ【海辺】〈3〉		5
	松下通信工業(株)【YRP】〈6〉	(株)井出運輸商事【海辺】〈4〉		
		(有)井出石油【海辺】〈5〉		
		(株)ホテルマネジメントシステムズ【その他】〈7〉		
平成14年度	(株)ケーブ【海辺】〈3〉			0
平成15年度	(株)島忠【海辺】〈8〉	(株)ステップ【テクノ】〈14〉	(株)NTTドコモ(R&D L)【YRP】〈13〉	8
	(株)NTTドコモ2号館【YRP】〈9〉		(株)鮮香【久里浜港】〈15〉	
	京浜急行電鉄(株)【YRP】〈10〉			
	NTT都市開発(株)【YRP】〈11〉			
	日本電気(株)【YRP】〈12〉			
平成16年度	(株)NTTドコモ(R&D L)【YRP】〈13〉		(株)NTTドコモ(R&D R)【YRP】〈16〉	2
			(株)ステップ【テクノ】〈14〉	
			(株)エーテックムツウ【その他】〈17〉	
平成17年度	(株)ステップ【テクノ】〈14〉	(株)横須賀魚市場【海辺】〈18〉	(株)横須賀魚市場【海辺】〈18〉	3
	(株)鮮香【久里浜港】〈15〉	(株)丸山商店【その他】〈20〉	三富屋商事(株)【久里浜港】〈19〉	
	(株)NTTドコモ(R&D R)【YRP】〈16〉			
平成18年度	(株)横須賀魚市場【海辺】〈18〉		(株)芝技研【テクノ】〈21〉	1
平成19年度	三富屋商事(株)【久里浜港】〈19〉	(有)三富工業【その他】〈24〉	(株)東急スポーツオアシス【海辺】〈22〉	3
	(株)芝技研【テクノ】〈21〉		(株)アルファシステムズ【YRP】〈23〉	
			(有)三富工業【その他】〈24〉	
平成20年度	(株)東急スポーツオアシス【海辺】〈22〉		日産自動車(株)【その他】〈25〉	5
	(株)アルファシステムズ【YRP】〈23〉		住友重機械工業(株)【その他】〈26〉	
			日造精密研磨(株)【海辺】〈27〉	
			(株)ヤマリア【テクノ】〈28〉	
			(株)エイヴィ【海辺】〈29〉	
制度適用件数	18	10	16	29
内、大企業	10	1	6	13
内、中小企業	8	9	10	16
制度適用企業数	16	10	15	26
内、大企業	8	1	5	10
内、中小企業	8	9	10	16

\* 新規立地件数は、網掛けのセル【          】でカウント(同一企業が制度を重複して利用しているため)



生活保護の状況(被保護世帯・人員・保護率・世帯類型別)

		13年度	14年度	15年度	16年度	17年度	18年度	19年度	20年度
本市保護率	停止中・別掲(世帯)	1	4	2	2	5	2	4	7
	世帯数(世帯)	2,024	2,133	2,276	2,394	2,500	2,603	2,709	2,787
	停止中・別掲(人)	2	5	4	3	8	3	7	15
	人員(人)	2,816	2,962	3,187	3,348	3,485	3,600	3,757	3,844
	保護率(%)	6.54	6.89	7.41	7.81	8.17	8.51	8.92	9.17
高齢者世帯	世帯数(世帯)	982	1,028	1,088	1,157	1,263	1,331	1,417	1,456
	構成比(%)	48.5	48.2	47.8	48.3	50.5	51.1	52.3	52.2
母子世帯	世帯数(世帯)	112	133	154	160	187	198	211	205
	構成比(%)	5.5	6.2	6.8	6.7	7.5	7.6	7.8	7.4
障害者世帯	世帯数(世帯)	212	244	288	321	332	362	375	397
	構成比(%)	10.5	11.4	12.7	13.4	13.3	13.9	13.8	14.2
傷病者世帯	世帯数(世帯)	574	583	594	593	574	571	566	579
	構成比(%)	28.4	27.3	26.1	24.8	23.0	21.9	20.9	20.8
その他世帯	世帯数(世帯)	145	145	151	163	145	141	140	151
	構成比(%)	7.2	6.8	6.6	6.8	5.8	5.4	5.2	5.4

\*各データは、年間の平均値。

## 高齢者施設整備床数の推移

(単位:床)

	施設種別	対 象 年 度									
		H11	H12	H13	H14	H15	H16	H17	H18	H19	H20
1	特別養護老人ホーム	905	905	924	924	1,254	1,446	1,446	※ 1,736	1,736	1,736
2	介護老人保健施設	198	198	498	698	798	940	940	940	940	940
3	グループホーム	0	33	33	64	150	192	254	584	584	584

※H18は、県立横須賀老人ホームが民間移譲されたことに伴う、床数（190床）を整備数に計上している。

## 障害者施設（入所施設）の入所定員の推移

(単位:名)

	法人名（設置主体） 施 設 名	主たる 障 害	対 象 年 度										
			H11	H12	H13	H14	H15	H16	H17	H18	H19	H20	H21
1	湘南アケア協会 神奈川後保護施設	身体障害	60	60	60	60	60	60	60	60	60	60	60
	湘南アケア協会 重度神奈川後保護施設		60	60	60	60	60	60	60	60	60	60	60
3	三育福祉会 シャローム浦上台	身体障害				50	50	50	50	50	50	50	52
	海風会 いちばん星		60	60	60	60	60	60	60	60	60	60	60
5	清光会 清光ホーム	知的障害	50	50	50	50	50	50	50	50	50	50	50
	よこすか黎明会 横須賀へーメット				40	40	40	40	40	40	40	40	40
7	神奈川県 県立三浦しらとり園	知的障害	120	120	120	120	120	120	120	120	120	100	100
	合 計		350	350	390	440	440	440	440	440	440	420	422

※ 横須賀へーメットは、平成13年4月1日より開設

※ シャローム浦上台は、平成14年4月1日より開設

## 保育園の定員・待機児童数の推移

年月	定員	増減	増減の内訳			待機児童数	
			公立	社会福祉法人立 (定員増・分園)	企業立		
12	4	3,139	-		こぼと園+29		27
13	4	3,059	△ 80	鴨居+20 かもめ△100 (廃止)			26
14	4	3,040	△ 19	田浦△40	きらきら星+21		20
15	4	3,130	90	田浦+20	玉成+5、三和+20 池上+15、長井婦人会+30		46
	11	3,160	30			ベネッセ+30 (認可)	
16	4	3,294	134		太田和+20、佐野+15、 三和+29、三和+10	コスモス+60 (認可)	118
	7	3,339	45			コアラ+45 (認可)	
17	4	3,460	121		太田和+29、しらかば+17	ポビー+60 (認可)、 コアラ+15	96
18	4	3,543	83		しらかば+8	パンダ+45 (認可)、 のぼら+30	50
	11	3,588	45			はなまる+45 (認可)	
19	4	3,633	45			ハッピーリスケール+45 (認可)	20
	10	3,662	29		しらかば+29		
	3	3,626	△ 36	本公郷乳児△36 (休園)			
20	4	3,636	10		太田和△25、太田和+35		61
	6	3,666	30			うさぎ+30 (認可)	
21	4	3,690	24		小光子+9	ハッピーリスケール+15	48
計		3,690		1,147	2,123	420	
22	4	3,780	90		和順+30、 (仮)ぎんのすず+60 (認可)		

※平成21年度以降は予定定員

### 助成対象学童クラブ数及び児童数の推移

	12年度 ※2	13年度	14年度	15年度	16年度	17年度	18年度	19年度	20年度	21年度 ※3
クラブ数(団体)	18	23	26	28	29	33	37	42	44	49
クラブ児童数(人) ※1	443	559	674	812	959	1,106	1,194	1,358	1,450	1,495
小学生数(人)	22,577	22,531	22,451	22,445	22,264	22,318	22,279	22,108	22,169	21,998
学童利用割合	1.96%	2.48%	3.00%	3.62%	4.31%	4.96%	5.36%	6.14%	6.54%	6.80%

※1 クラブ児童数は、補助金実績報告に基づくので、小規模学童クラブ在籍の児童数は含めない

※2 12年度児童数は交付申請時データ

※3 21年度は5月1日現在

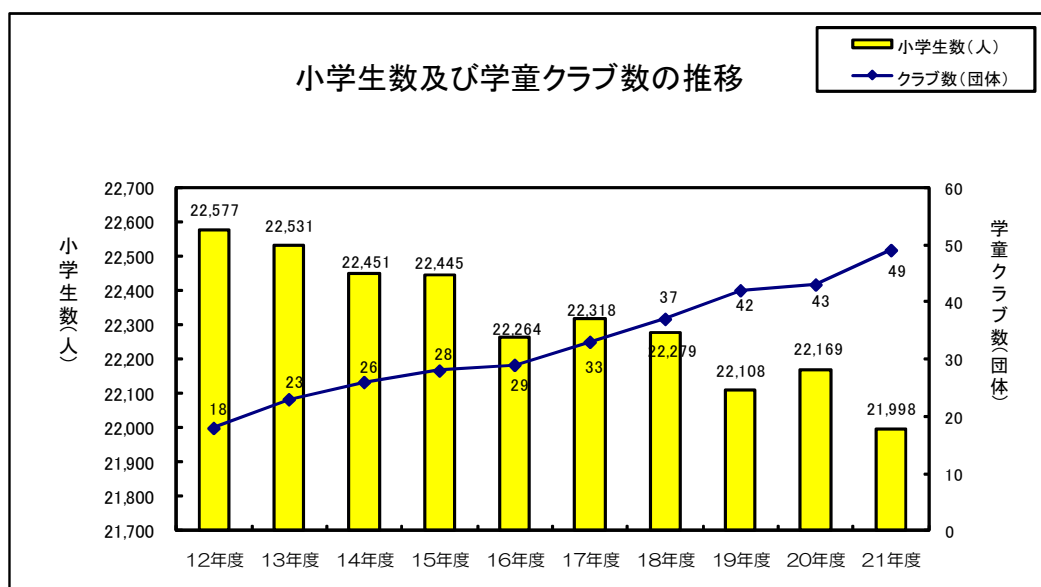
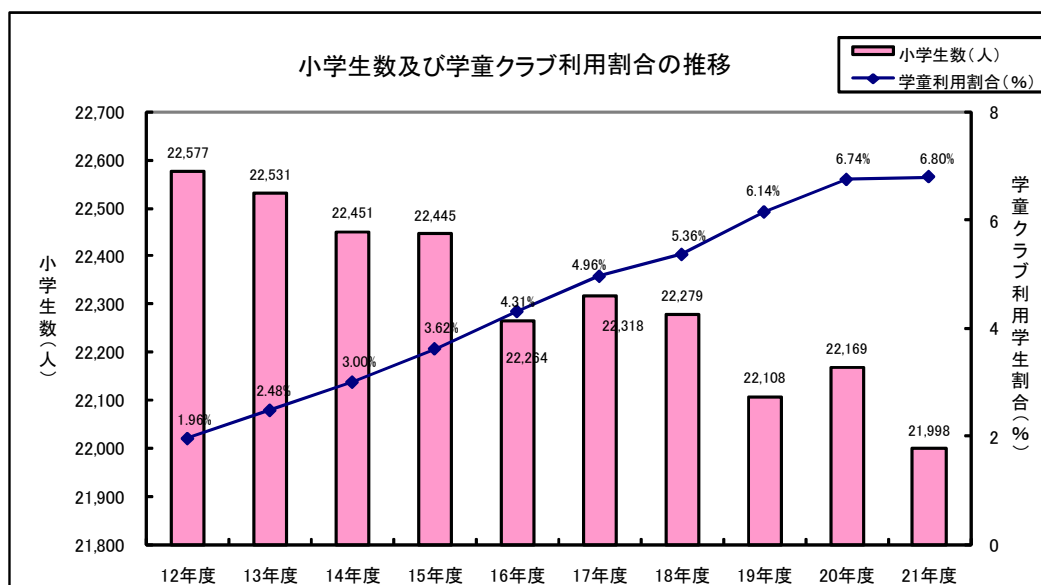

# 樹林地の現況と経年変化

## 樹林地の現況（平成 17 年時点）

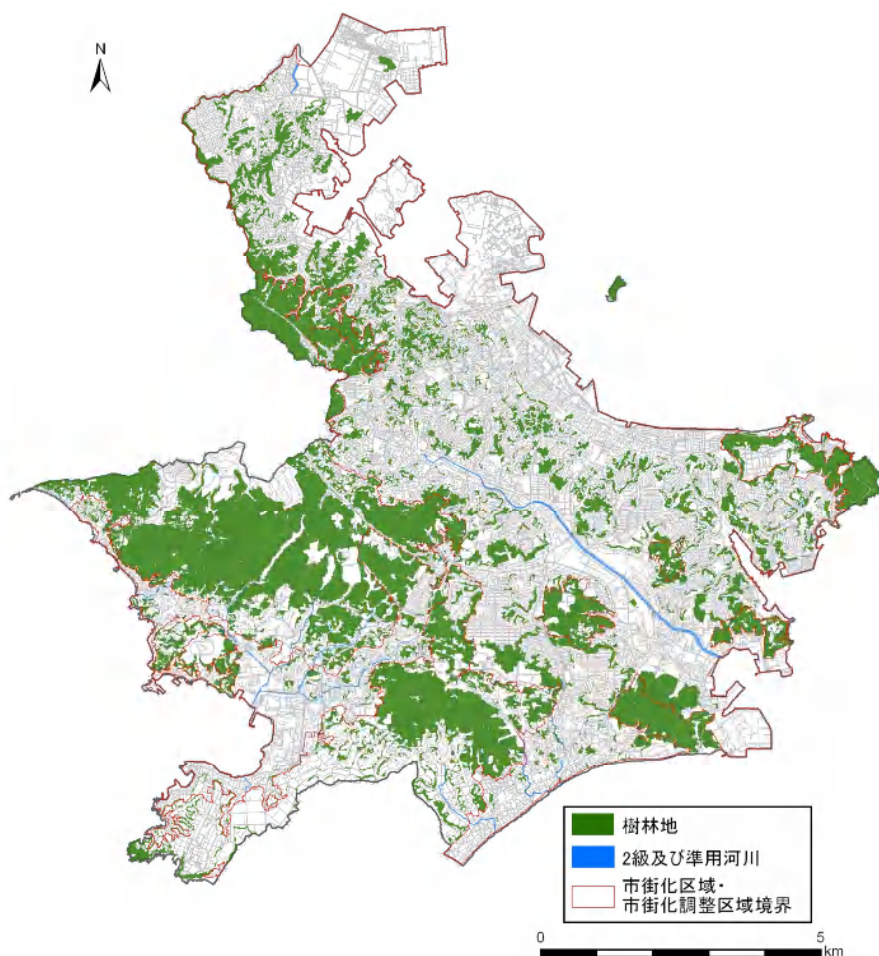

## 樹林地の経年変化

