

## 令和7年度横須賀市内

| No | 小学校区 | クラブ名              | 所在地                      | 電話番号                                       | 備考                                    |
|----|------|-------------------|--------------------------|--|---------------------------------------|
| 1  | 追浜   | 学童保育所 おっぱま        | 鷹取2-20-1 第2浅野アパート        | 865-3753                                   |                                       |
| 2  | 夏島   | ○ 追浜学童太陽の子クラブ     | 浦郷町4-35 夏島小学校内           | 812-9283                                   |                                       |
| 3  |      | 新 追浜Smile学童クラブ    | 追浜本町1-40-5               | 080-1077-9645                              |                                       |
| 4  | 浦郷   | 学童保育所 ふれんず        | 追浜町2-71 コーポサンノール         | 865-3774                                   |                                       |
| 5  |      | ○ 浦郷学童クラブ         | 追浜東町2-14 浦郷小学校内          | 866-5170<br>080-3000-7706                  |                                       |
| 6  |      | 浦郷ふじ学童クラブ3        | 追浜東町3-3                  | 869-0037                                   |                                       |
| 7  |      | 一道館学童クラブ          | 追浜東町3-42-15 ロイヤルパレス琥珀3F  | 887-0174                                   |                                       |
| 8  |      | 浦郷ふじ学童クラブ         | 追浜町3-17                  | 866-5206                                   | 令和8年3月末頃まで、左記の住所で開所する予定です。            |
| 9  | 鷹取   | 湘南鷹取こども村 こども村     | 湘南鷹取4-6-14               | 854-9520                                   |                                       |
| 10 |      | ○ 湘南鷹取こども村 こどもの丘  | 湘南鷹取4-7-1 鷹取小学校内         | 874-5583                                   |                                       |
| 11 | 船越   | 船越学童保育の会          | 船越町5-1 TKビル3F            | 861-0919                                   |                                       |
| 12 |      | 船越学童保育の会 第二       | 船越町5-1 TKビル4F            | 070-6434-1985                              |                                       |
| 13 | 長浦   | 学童保育きりんグループ       | 田浦町2-80-1                | 861-9775                                   |                                       |
| 14 |      | ○公 長浦小学校放課後児童クラブ  | 安針台3-1 長浦小学校内            | 822-8061<br>(子育て支援課)                       | 問合せ・申込みは<br>子育て支援課へ                   |
| 15 | 逸見   | ○公 逸見小学校放課後児童クラブ  | 西逸見町1-14 逸見小学校内          | 822-8061<br>(子育て支援課)                       | 問合せ・申込みは<br>子育て支援課へ                   |
| 16 | 桜    | ○ 坂本学童クラブ         | 坂本町2-39 旧坂本小学校内          | 827-1901<br>080-4093-0764                  |                                       |
| 17 |      | 新 放課後児童クラブひかりのこ   | 池上3-1-6                  | 876-7729                                   | 「めぐみとまこと」の電話番号です<br>クラブの所在地は、池上小学校区です |
| 18 | 諏訪   | りんご学童クラブ          | 大滝町1-26 清水ビル4F           | 854-8890                                   |                                       |
| 19 |      | 中央学童クラブ           | 日の出町1-8 小川ビル2F           | 823-1444                                   |                                       |
| 20 |      | Nキッズアカデミー 横須賀校    | 若松町3-1-6 NTT東日本横須賀別館ビル1F | 874-8700                                   |                                       |
| 21 | 田戸   | 学童クラブ 風っ子         | 安浦町1-5 ダイカンプラザCity II 1F | 826-4777                                   |                                       |
| 22 |      | 田戸学童クラブ           | 安浦町1-12                  | 827-8611                                   |                                       |
| 23 | 山崎   | ○ やまざき学童クラブ       | 三春町6-4 山崎小学校内            | 823-4116                                   |                                       |
| 24 |      | 放課後児童クラブ ビーマイセルフ  | 三春町3-45                  | 090-9825-6275                              |                                       |
| 25 | 豊島   | ○ 上町学童たんぼぼクラブ     | 上町3-21 豊島小学校内            | 070-4483-5141<br>812-9287                  |                                       |
| 26 |      | みつわクラブ            | 田戸台24                    | 874-5290                                   |                                       |
| 27 | 鶴久保  | ○公 鶴久保小学校放課後児童クラブ | 不入斗町1-1 鶴久保小学校内          | 822-8061<br>(子育て支援課)                       | 問合せ・申込みは<br>子育て支援課へ                   |
| 28 |      | 大ちゃん放課後児童クラブ      | 不入斗町3-2 不入斗町内会館          | 080-3384-5714                              |                                       |
| 29 | 公郷   | 新 学童保育よりみち        | 公郷町3-92-127              | 080-7465-4232                              |                                       |
| 30 |      | ○ 学童保育グローバル       | 公郷町4-5 公郷小学校内            | 852-6440                                   |                                       |
| 31 |      | わんぱくクラブ           | 根岸町3-11-10 一升屋ビル3F       | 080-5450-3230                              |                                       |
| 32 |      | 公郷学童クラブ 第一        | 根岸町4-2-12 湘南信用金庫ビル1F     | 070-1062-0232                              |                                       |
| 33 |      | 公郷学童クラブ 第二        | 根岸町4-2-12 湘南信用金庫ビル2F     | 845-4209                                   |                                       |
| 34 | 池上   | 放課後児童クラブ めぐみとまこと  | 池上3-1-6                  | 876-7729                                   |                                       |
| 35 |      | わかば学童クラブ ～わっかキッズ～ | 金谷1-5-8 横須賀若葉幼稚園内        | 090-8802-0779                              |                                       |
| 36 | 城北   | アフタースクール こんべいとう   | 平作7-7-1                  | 853-3073                                   |                                       |
| 37 | 衣笠   | ○ 衣笠さくらクラブ        | 小矢部2-16-1 衣笠小学校内         | 874-9370<br>080-7704-4700                  |                                       |
| 38 |      | ひまわり              | 公郷町2-10-15 松川ビル1F        | 080-2384-7149                              | クラブの所在地は、公郷小学校区です                     |
| 39 | 大矢部  | ○ 大矢部学童クラブ        | 大矢部3-26-1 大矢部小学校内        | 834-1201                                   |                                       |
| 40 | 森崎   | もりさきたぬキッズ         | 森崎2-7-1                  | 874-5570<br>080-4934-5118<br>070-2671-7554 |                                       |
| 41 |      | もりさきたぬキッズ 第二      | 森崎2-7-1 203              | 854-4418                                   |                                       |
| 42 |      | ○ 森崎おおぞらキッズもりっ子   | 森崎3-13-1 森崎小学校内          | 070-6963-6549                              |                                       |

○：小学校等内にあるクラブ 公：公設のクラブ 新：令和7年度新規開設クラブ

## 放課後児童クラブ一覧（令和7年11月27日時点）



| No | 小学校区 | クラブ名               | 所在地                | 電話番号                      | 備考                   |
|----|------|--------------------|--------------------|---------------------------|----------------------|
| 43 | 大津   |                    | しらかばこども園 第三学童クラブ   | 池田町1-18-4                 | 834-0690             |
| 44 |      |                    | しらかばこども園 第一学童クラブ   | 池田町1-22-12                | 834-0690             |
| 45 |      |                    | しらかばこども園 第二学童クラブ   | 池田町1-22-15                | 834-0690             |
| 46 |      |                    | ハッピープリスクール学童クラブ    | 大津町1-12-20 相和地所ビル201号     | 887-0660             |
| 47 |      | ○ 大津ふじ学童クラブ        | 大津町3-24-1 大津小学校内   | 833-0017                  |                      |
| 48 | 根岸   | 新                  | しらかばこども園 第四学童クラブ   | 池田町1-18-11                | 834-0690             |
| 49 |      |                    | 根岸わんぱくなかよしクラブ      | 根岸町1-2-1                  | 834-7454             |
| 50 | 馬堀   | ○ 学童保育所 まぼりっ子クラブ   | 馬堀町4-10-1 馬堀小学校内   | 080-3087-9804<br>807-3444 |                      |
| 51 | 望洋   | ○ 放課後児童クラブ どろんこキッズ | 桜が丘1-50-1 望洋小学校内   | 833-2239                  |                      |
| 52 | 大塚台  | ○ 学童保育 トトロの森       | 池田町3-1-1 大塚台小学校内   | 803-9338                  |                      |
| 53 |      |                    | 大塚台学童スマイルキッズ       | 池田町3-6-1                  | 874-7765             |
| 54 |      |                    | 学童保育 トトロの森2        | 池田町3-18-18                | 890-3880             |
| 55 | 浦賀   | ○ 浦賀っ子かえるクラブ       | 浦賀3-8-1 浦賀小学校内     | 854-9750                  |                      |
| 56 | 小原台  | ○ 小原台ふじ学童クラブ       | 小原台3-1 小原台小学校内     | 844-9688                  |                      |
| 57 | 鴨居   | ○ うみの子学童クラブ        | 鴨居3-1-6 鴨居小学校内     | 842-5776                  |                      |
| 58 | 高坂   | ○ 浦賀学童ぼんぼん船        | 西浦賀3-1-1 高坂小学校内    | 841-0808                  |                      |
| 59 | 岩戸   |                    | 岩戸こども園学童クラブ        | 岩戸3-37-5 岩戸こども園内          | 849-1300             |
| 60 |      | ○ 岩戸大矢部学童クラブ       | 岩戸5-20-1 岩戸小学校内    | 847-3747                  |                      |
| 61 | 久里浜  | ○ 学童クラブ ゴジラのしっぽ    | 久里浜6-6-1 久里浜小学校内   | 835-1230                  |                      |
| 62 | 明浜   |                    | 青空葉っぱ学童クラブ         | 久里浜4-3-6                  | 080-5532-6873        |
| 63 |      |                    | sukasuka-kids      | 久里浜4-14-6                 | 070-4446-3118        |
| 64 |      |                    | 放課後学童クラブ FuReRu    | 久里浜4-15-11 望月ビル3階         | 080-9999-1441        |
| 65 |      |                    | 学童クラブ ゴジらんど        | 久里浜5-12-8 久里浜5丁目ビル2階      | 897-3175             |
| 66 |      | ○ 明浜学童はろーどクラブ      | 久里浜6-7-1 明浜小学校内    | 874-5770                  |                      |
| 67 | 神明   | ○ 久里浜学童クラブ         | 神明町407 神明小学校内      | 834-8554                  |                      |
| 68 |      |                    | Smile学童クラブ         | 久里浜2-13-6 第一杉田ビル3階        | 894-8884             |
| 69 | 粟田   | ○ 粟田・ハイランド学童クラブ    | ハイランド2-41-1 粟田小学校内 | 847-3305                  |                      |
| 70 |      | ○ 粟田・ハイランド学童クラブ 第二 | ハイランド2-41-1 粟田小学校内 | 847-3305                  |                      |
| 71 | 野比   |                    | ながおか学童クラブ 野比       | 野比1-25-5 荒井ビル2階           | 849-5681             |
| 72 |      |                    | ながおか学童クラブ ビーノ      | 野比2-1-6 大神ビル1階            | 848-5481             |
| 73 | 野比東  | ○公 野比東小学校放課後児童クラブ  | 野比4-6-1 野比東小学校内    | 822-8061<br>(子育て支援課)      | 問合せ・申込みは<br>子育て支援課へ  |
| 74 | 北下浦  |                    | ながおか学童クラブ ルーチェ     | 長沢1-24-25                 | 874-5250             |
| 75 | 津久井  |                    | 放課後児童クラブ チアフルズ     | グリーンハイツ3-1グリーンショップ6号      | 090-9825-6275        |
| 76 |      |                    | 放課後児童クラブ チアフルキッズ   | グリーンハイツ3-8 グリーンプラザ202号室   | 090-9825-6275        |
| 77 | 長井   | ○ 長井婦人会学童保育クラブ     | 長井5-9-1 長井小学校内     | 890-3109                  |                      |
| 78 | 富士見  | ○ 学童保育所 「クッキークラブ」  | 武3-19-1 富士見小学校内    | 080-6748-8788             |                      |
| 79 | 武山   | ○ フレンズ武山学童クラブ      | 太田和3-1-1 武山小学校内    | 080-9814-9754             |                      |
| 80 |      |                    | 学童保育所 竹の子クラブ       | 太田和3-1184-2               | 857-3911<br>857-5544 |
| 81 | 荻野   | ○ 荻野学童保育所 「いちごクラブ」 | 荻野8-1 荻野小学校内       | 080-2213-1515             |                      |
| 82 | 大楠   |                    | おおぐすがくどう           | 芦名2-15-17                 | 802-0094             |

※小学校区は、主な受入小学校区です。『学区外の児童の受入れが可能なクラブ』もあります。

利用料金など各クラブによって異なります。詳細については、各クラブへ直接お問い合わせください。



～開所・閉所時刻等一覧～



| No | クラブ名              | 開所・閉所時刻        |               |                | 障害児 |    | 夏のみ |
|----|-------------------|----------------|---------------|----------------|-----|----|-----|
|    |                   | 平日             | 夏休み等          | 土曜日            | 受入  | 受入 |     |
| 1  | 学童保育所 おっぱま        | 14:00<br>19:30 | 7:45<br>19:30 | 7:45<br>16:15  | 有   | 有  |     |
| 2  | 追浜学童太陽の子クラブ       | 放課後<br>19:30   | 8:00<br>19:30 | 8:00<br>19:00  | 有   | 無  |     |
| 3  | 追浜Smile学童クラブ      | 放課後<br>20:00   | 7:30<br>20:00 | 7:30<br>20:00  | 有   | 有  |     |
| 4  | 学童保育所 ふれんず        | 14:00<br>19:15 | 7:45<br>19:15 | 7:45<br>16:15  | 有   | 無  |     |
| 5  | 浦郷学童クラブ           | 放課後<br>20:00   | 8:00<br>20:00 | 8:00<br>18:00  | 有   | 無  |     |
| 6  | 浦郷ふじ学童クラブ3        | 13:30<br>19:00 | 7:30<br>19:00 | 8:00<br>16:00  | 無   | 無  |     |
| 7  | 一道館学童クラブ          | 放課後<br>20:00   | 7:30<br>20:00 | 7:30<br>19:00  | 有   | 有  |     |
| 8  | 浦郷ふじ学童クラブ         | 13:30<br>19:00 | 7:30<br>19:00 | 8:00<br>16:00  | 無   | 無  |     |
| 9  | 湘南鷹取こども村 こども村     | 放課後<br>19:00   | 8:00<br>19:00 | 9:00<br>17:00  | 要相談 | 無  |     |
| 10 | 湘南鷹取こども村 こどもの丘    | 放課後<br>19:00   | 8:00<br>19:00 | 9:00<br>17:00  | 要相談 | 無  |     |
| 11 | 船越学童保育の会          | 14:30<br>19:30 | 8:00<br>19:30 | 8:00<br>19:00  | 有   | 無  |     |
| 12 | 船越学童保育の会 第二       | 14:30<br>19:30 | 8:00<br>19:30 | 8:00<br>19:00  | 有   | 無  |     |
| 13 | 学童保育きりんグループ       | 放課後<br>19:00   | 8:00<br>19:00 | 8:00<br>17:00  | 有   | 無  |     |
| 14 | 長浦小学校放課後児童クラブ     | 放課後<br>19:00   | 8:00<br>19:00 | 8:00<br>19:00  | 有   | 有  |     |
| 15 | 逸見小学校放課後児童クラブ     | 放課後<br>19:00   | 8:00<br>19:00 | 8:00<br>19:00  | 有   | 有  |     |
| 16 | 坂本学童クラブ           | 放課後<br>19:30   | 8:00<br>19:30 | 8:00<br>19:00  | 有   | 無  |     |
| 17 | 放課後児童クラブひかりのこ     | 放課後<br>19:00   | 7:30<br>19:00 | 8:00<br>16:00  | 無   | 無  |     |
| 18 | りんご学童クラブ          | 放課後<br>19:30   | 7:00<br>19:00 | 7:00<br>19:00  | 有   | 無  |     |
| 19 | 中央学童クラブ           | 14:20<br>19:00 | 8:00<br>19:00 | 8:00<br>17:00  | 有   | 無  |     |
| 20 | Nキッズアカデミー 横須賀校    | 放課後<br>21:00   | 8:00<br>21:00 | 8:00<br>19:00  | 無   | 有  |     |
| 21 | 学童クラブ 風っ子         | 放課後<br>20:00   | 8:00<br>20:00 | 8:00<br>17:00  | 有   | 無  |     |
| 22 | 田戸学童クラブ           | 放課後<br>19:00   | 7:30<br>19:00 | 7:30<br>19:00  | 有   | 無  |     |
| 23 | やまざき学童クラブ         | 放課後<br>19:30   | 8:00<br>19:30 | 8:00<br>19:00  | 有   | 無  |     |
| 24 | 放課後児童クラブ ビーマイセルフ  | 放課後<br>19:00   | 8:00<br>19:00 | 8:00<br>16:00  | 無   | 有  |     |
| 25 | 上町学童たんぽぽクラブ       | 放課後<br>19:30   | 8:00<br>19:30 | 8:00<br>19:00  | 有   | 無  |     |
| 26 | みつわクラブ            | 放課後<br>19:00   | 7:00<br>19:00 | 7:00<br>15:00  | 有   | 無  |     |
| 27 | 鶴久保小学校放課後児童クラブ    | 放課後<br>19:00   | 8:00<br>19:00 | 8:00<br>19:00  | 有   | 有  |     |
| 28 | 大ちゃん放課後児童クラブ      | 放課後<br>19:30   | 8:00<br>19:30 | 閉所             | 有   | 有  |     |
| 29 | よりみち              | 放課後<br>19:30   | 8:00<br>19:30 | 8:00<br>19:00  | 有   | 無  |     |
| 30 | 学童保育グローバル         | 13:00<br>19:00 | 8:00<br>19:00 | 8:00<br>17:00  | 有   | 無  |     |
| 31 | わんぱくクラブ           | 放課後<br>19:30   | 8:00<br>19:30 | 8:00<br>19:00  | 有   | 無  |     |
| 32 | 公郷学童クラブ 第一        | 放課後<br>19:30   | 8:00<br>19:30 | 8:00<br>19:00  | 有   | 無  |     |
| 33 | 公郷学童クラブ 第二        | 放課後<br>19:30   | 8:00<br>19:30 | 8:00<br>19:00  | 有   | 無  |     |
| 34 | 放課後児童クラブ めぐみとまこと  | 放課後<br>19:00   | 7:30<br>19:00 | 8:00<br>16:00  | 無   | 無  |     |
| 35 | わかば学童クラブ ～わっかキッズ～ | 14:00<br>21:00 | 7:30<br>21:00 | 7:30<br>21:00  | 有   | 有  |     |
| 36 | アフタースクール こんべいとう   | 下校<br>19:30    | 8:30<br>20:30 | 下校(行事)<br>8:00 | 無   | 無  |     |
| 37 | 衣笠さくらクラブ          | 放課後<br>19:30   | 8:00<br>19:30 | 8:00<br>17:00  | 有   | 無  |     |
| 38 | ひまわり              | 13:00<br>19:00 | 8:00<br>19:00 | 8:00<br>17:00  | 有   | 有  |     |
| 39 | 大矢部学童クラブ          | 下校時<br>20:00   | 8:00<br>20:00 | 8:00<br>17:00  | 有   | 無  |     |
| 40 | もりさきたぬキッズ         | 放課後<br>19:30   | 8:00<br>19:30 | 8:00<br>19:00  | 有   | 無  |     |
| 41 | もりさきたぬキッズ 第二      | 放課後<br>19:30   | 8:00<br>19:30 | 8:00<br>19:00  | 有   | 無  |     |
| 42 | 森崎おおぞらキッズもりっ子     | 下校時<br>19:30   | 8:00<br>19:30 | 8:00<br>19:30  | 有   | 無  |     |

| No | クラブ名             | 開所・閉所時刻        |               |               | 障害児 |     | 夏のみ |
|----|------------------|----------------|---------------|---------------|-----|-----|-----|
|    |                  | 平日             | 夏休み等          | 土曜日           | 受入  | 受入  |     |
| 43 | しらかばこども園 第三学童クラブ | 下校時間<br>19:00  | 8:00<br>19:00 | 8:00<br>17:00 | 有   | 有   |     |
| 44 | しらかばこども園 第一学童クラブ | 下校時間<br>19:00  | 8:00<br>19:00 | 8:00<br>17:00 | 有   | 有   |     |
| 45 | しらかばこども園 第二学童クラブ | 下校時間<br>19:00  | 8:00<br>19:00 | 8:00<br>17:00 | 有   | 有   |     |
| 46 | ハッピーブリス쿨学童クラブ    | 放課後<br>19:00   | 7:30<br>19:00 | 7:30<br>16:00 | 無   | 無   |     |
| 47 | 大津ふじ学童クラブ        | 放課後<br>19:00   | 8:00<br>19:00 | 8:00<br>16:00 | 無   | 無   |     |
| 48 | しらかばこども園 第四学童クラブ | 下校時間<br>19:00  | 8:00<br>19:00 | 8:00<br>17:00 | 有   | 有   |     |
| 49 | 根岸わんぱくなかよしクラブ    | 放課後<br>19:30   | 8:00<br>19:30 | 8:00<br>19:00 | 有   | 無   |     |
| 50 | 学童保育所 まぼりっ子クラブ   | 放課後<br>19:30   | 8:00<br>19:30 | 8:00<br>19:00 | 有   | 無   |     |
| 51 | 放課後児童クラブ どろんこキッズ | 放課後<br>20:00   | 8:00<br>20:00 | 8:00<br>20:00 | 有   | 無   |     |
| 52 | 学童保育 トロの森        | 放課後<br>19:30   | 8:00<br>19:30 | 8:00<br>19:30 | 有   | 無   |     |
| 53 | 大塚台学童スマイルキッズ     | 放課後<br>20:00   | 7:00<br>20:00 | 7:00<br>20:00 | 無   | 無   |     |
| 54 | 学童保育 トロの森2       | 放課後<br>19:30   | 8:00<br>19:30 | 8:00<br>19:30 | 有   | 無   |     |
| 55 | 浦賀っ子かえるクラブ       | 放課後<br>19:30   | 8:00<br>19:30 | 8:00<br>19:30 | 有   | 無   |     |
| 56 | 小原台ふじ学童クラブ       | 13:30<br>19:00 | 8:00<br>19:00 | 8:00<br>16:00 | 無   | 無   |     |
| 57 | うみの子学童クラブ        | 放課後<br>19:30   | 8:00<br>19:30 | 8:00<br>16:00 | 有   | 無   |     |
| 58 | 浦賀学童ぼんぼん船        | 放課後<br>19:30   | 8:00<br>19:30 | 8:00<br>19:00 | 有   | 無   |     |
| 59 | 岩戸こども園学童クラブ      | 放課後<br>19:30   | 8:00<br>19:30 | 8:00<br>17:00 | 無   | 有   |     |
| 60 | 岩戸大矢部学童クラブ       | 放課後<br>19:30   | 8:00<br>19:30 | 8:00<br>19:00 | 有   | 無   |     |
| 61 | 学童クラブ ゴジラのしっぽ    | 放課後<br>19:30   | 8:00<br>19:30 | 8:00<br>16:30 | 無   | 無   |     |
| 62 | 青空葉っぱ学童クラブ       | 14:30<br>20:00 | 8:00<br>20:00 | 8:00<br>17:00 | 有   | 無   |     |
| 63 | sukasuka-kids    | 放課後<br>19:00   | 7:45<br>19:00 | 7:45<br>18:00 | 有   | 有   |     |
| 64 | 放課後学童クラブ FuReRu  | 放課後<br>20:00   | 7:30<br>20:00 | 7:30<br>20:00 | 無   | 無   |     |
| 65 | 学童クラブ ゴジらんど      | 放課後<br>19:30   | 8:00<br>19:30 | 8:00<br>16:30 | 有   | 無   |     |
| 66 | 明浜学童はろーどクラブ      | 13:00<br>20:00 | 8:00<br>20:00 | 8:00<br>18:00 | 有   | 無   |     |
| 67 | 久里浜学童クラブ         | 放課後<br>19:00   | 8:00<br>19:00 | 8:00<br>19:00 | 有   | 無   |     |
| 68 | Smile学童クラブ       | 放課後<br>21:00   | 7:30<br>21:00 | 7:30<br>21:00 | 有   | 有   |     |
| 69 | 栗田・ハイランド学童クラブ    | 放課後<br>19:30   | 8:00<br>19:30 | 8:00<br>19:00 | 有   | 無   |     |
| 70 | 栗田・ハイランド学童クラブ 第二 | 放課後<br>19:30   | 8:00<br>19:30 | 8:00<br>19:00 | 有   | 無   |     |
| 71 | ながおか学童クラブ 野比     | 14:00<br>18:00 | 7:00<br>18:00 | 7:00<br>15:00 | 無   | 無   |     |
| 72 | ながおか学童クラブ ビーノ    | 14:00<br>19:00 | 7:00<br>19:00 | 7:00<br>15:00 | 無   | 無   |     |
| 73 | 野比東小学校放課後児童クラブ   | 放課後<br>19:00   | 8:00<br>19:00 | 8:00<br>19:00 | 有   | 有   |     |
| 74 | ながおか学童クラブ ルーチェ   | 14:00<br>18:00 | 7:00<br>18:00 | 7:00<br>15:00 | 要相談 | 要相談 |     |
| 75 | 放課後児童クラブ チアフルズ   | 放課後<br>19:30   | 8:00<br>19:30 | 8:00<br>16:00 | 無   | 有   |     |
| 76 | 放課後児童クラブ チアフルキッズ | 放課後<br>19:30   | 8:00<br>19:30 | 8:00<br>16:00 | 無   | 有   |     |
| 77 | 長井婦人会学童保育クラブ     | 13:00<br>19:30 | 8:00<br>19:30 | 8:00<br>16:30 | 無   | 有   |     |
| 78 | 学童保育所 「クッキークラブ」  | 授業終了<br>20:00  | 7:00<br>20:00 | 7:00<br>20:00 | 有   | 有   |     |
| 79 | フレンズ武山学童クラブ      | 放課後<br>20:00   | 7:00<br>20:00 | 7:00<br>20:00 | 無   | 有   |     |
| 80 | 学童保育所 竹の子クラブ     | 放課後<br>19:00   | 7:30<br>19:00 | 7:30<br>16:00 | 有   | 有   |     |
| 81 | 荻野学童保育所 「いちごクラブ」 | 授業終了<br>20:00  | 7:00<br>20:00 | 7:00<br>20:00 | 有   | 有   |     |
| 82 | おおぐさくどう          | 13:00<br>20:00 | 8:00<br>20:00 | 8:00<br>18:00 | 有   | 有   |     |

※上記、「開所・閉所時刻」には延長時間が含まれています。延長時間や延長料金等の詳細については、各クラブへお問い合わせください。

※土曜日は毎週実施とは限りませんので、実施している日にちについて、各クラブへお問い合わせください。

※「夏のみ受入」欄について、夏季休業期間のみ利用可能な場合は「有」と記載しています。詳細は各クラブへお問い合わせください。

※令和7年4月の情報を基に作成しております。  
開所日等の詳細については、各クラブへ直接お問い合わせください。

## 令和7年度横須賀市 放課後児童クラブ（学童クラブ）のご案内

- 放課後児童クラブとは  
保護者が労働等により昼間家庭にいない小学校に就学している児童に対し、放課後等に適切な遊び及び生活の場を提供し、児童の健全な育成を図る事業です。
- 横須賀市の放課後児童クラブ  
横須賀市の放課後児童クラブは市立小学校内のほか、さまざまな場所で運営されています。  
横須賀市は要件を満たす民設の放課後児童クラブに対し、補助金を交付しています。
- 放課後児童クラブの利用  
利用できる日時、利用料、定員や入所選考時期などは、各放課後児童クラブによって異なります。  
お申込みやお問合わせは、各クラブへ直接ご連絡ください。

なお、公設クラブについては、子育て支援課までご連絡ください。

※次ページに横須賀市内の放課後児童クラブ一覧を掲載しています。  
掲載している放課後児童クラブは、市に放課後児童健全育成事業開始届を提出しているクラブです。

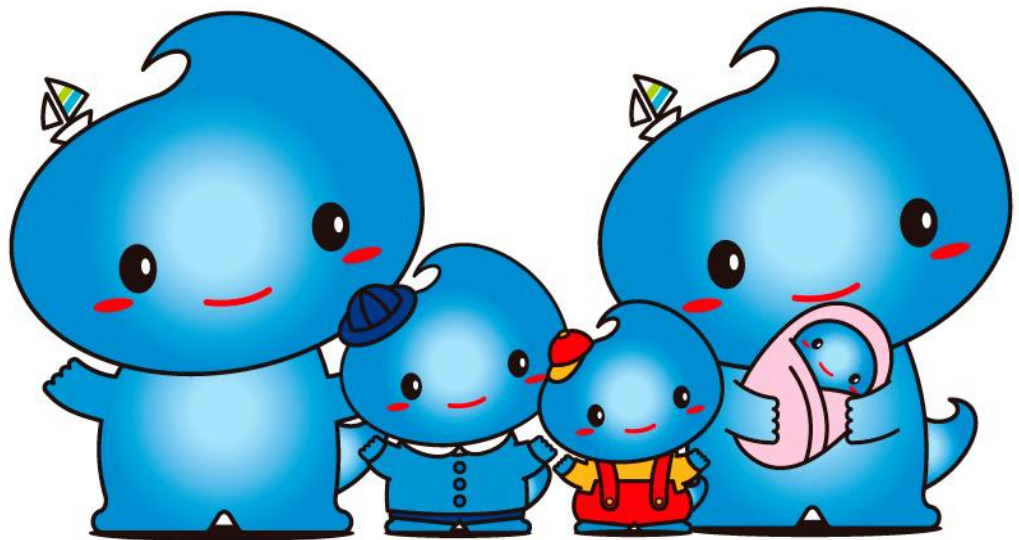

〒238-8550 横須賀市小川町11番地

横須賀市民生局福祉子ども部 子育て支援課 放課後児童対策係

電話 046(822)8061