

Manual de descarte correto do lixo comercial

- Separação e descarte adequados -

Todos o lixo produzido pelo seu escritório etc. deve ser **descartado corretamente** sob sua **responsabilidade**. Consulte este manual e colabore com o descarte adequado.

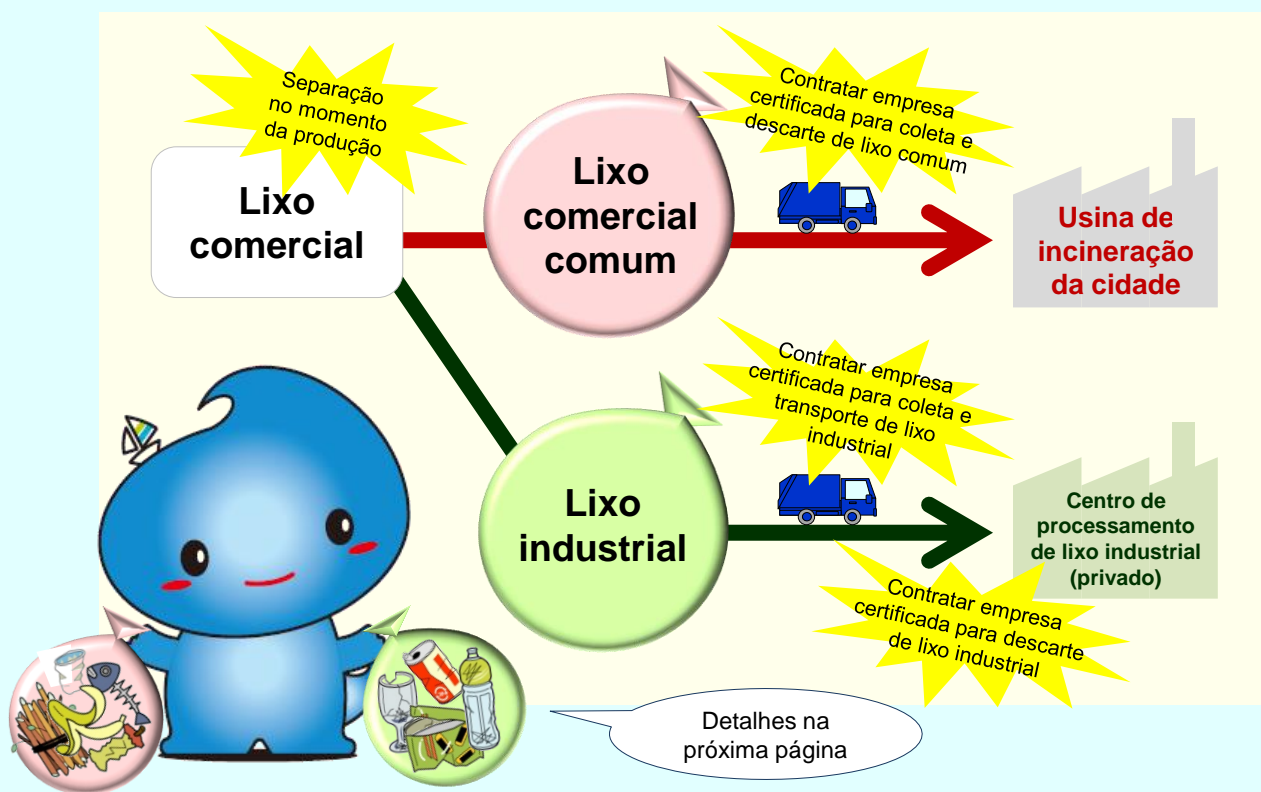

O lixo comercial não pode ser deixado em locais de coleta de lixo doméstico!

Este ato será severamente punido como descarte ilegal.

Ao armazenar o lixo, previna o seu espalhamento.

Gatos e corvos podem espalhar o lixo. Utilize redes e recipientes para o lixo.

O que é lixo comercial?

"Lixo comercial" é o nome comum a todo aquele produzido em lojas, escritórios, fábricas etc.

Pode-se dividir o lixo comercial em 2 grandes categorias: "**lixo comercial comum**" e "lixo industrial". Assim, cada item deve ser separado e descartado adequadamente (vide página à direita).

Sobre a contratação de empresa certificada para o descarte

"Empresas certificadas" são entidades que possuem autorização da província ou prefeitura para a coleta e descarte de lixo. Ao contratar um serviço de descarte de lixo comercial, o empreendedor gerador de lixo deve realizar um contrato com empresa certificada.

○ **Lixo comercial comum**

Ao contratar serviço de transporte, é necessário realizar contrato com empresa certificada pela prefeitura (empresa certificada à coleta e transporte de lixo comum). Além disso, também é possível ao empreendedor gerador do lixo levar diretamente até à usina de incineração da cidade (cobra-se taxa de serviço).

○ **Lixo industrial**

Ao contratar serviços de transporte e descarte, é necessário realizar contrato com empresa certificada pela prefeitura ou província (empresa certificada à coleta e transporte de lixo industrial, assim como empresa certificada ao descarte de lixo industrial). É necessário contrato por escrito para os serviços de transporte e descarte separadamente.

Detalhes contratuais sobre custos de descarte, modo de separação, local de despejo, horários e frequência de coletas devem ser consultados e definidos diretamente com a empresa certificada. Confira a seguir o contato do sindicato das empresas certificadas da cidade (contato apenas em japonês).

Sindicato das Empresas de Resíduo Comum da Cidade de Yokosuka ☎ 046-824-7340

Sindicato das Empresas Ambientais de Yokosuka ☎ 046-822-5321

Sobre o armazenamento de lixo comercial no local onde é produzido

Ao armazenar lixo comercial, tome os seguintes cuidados:

- ✓ Armazene separando lixo comercial comum e lixo industrial.
- ✓ Armazene de modo a não espalhar, vazar ou produzir mau cheiro.
- ✓ Previna o surgimento de ratos, mosquitos, moscas e outros insetos nocivos.
- ✓ Em caso de armazenagem ao ar livre, utilize redes e recipientes para evitar danos devido a gatos e corvos.

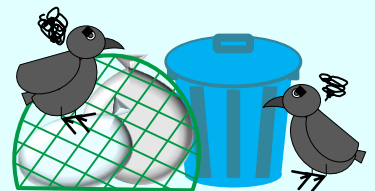

Desenvolvimento do processamento do lixo comercial

O lixo comercial contém diversos itens que podem ser reciclados (materiais recicláveis). Colabore com a separação e reciclagem dos materiais recicláveis.

<Exemplos de materiais recicláveis>

[Papéis] Papelão, jornais, encartes, revistas, livros, papéis para cópia, papel picado, caixas de leite [Restos de produtos de origem animal ou vegetal] miúdos de peixe etc.

Contate empresa certificada para contratar serviço de descarte.





O que é lixo comercial comum ?

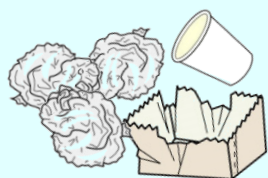

Copos de papel, toalha de papel, papel sujo etc.



Lixo orgânico (*1)



Roupas sujas (apenas fibras naturais)

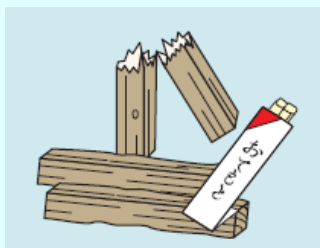

Lixo de madeira (*2)

lixo comercial comum é todo o lixo comercial excetuando o industrial. Abaixo, alguns exemplos dessa categoria.

- Papéis descartados de escritórios, lojas etc. (apoios de copos, toalhas para mãos descartáveis).
- Restos de comida de restaurantes, pequenos comércios ou refeitórios de empresas, lixo de cozinha, lixo orgânico, borra de café etc.
- Roupas, panos de fibras naturais (algodão, cânhamo etc.).
- Hashi descartável, palitos de dente e demais materiais de madeira.

(*1) Lixo proveniente de ingredientes da produção de alimentos são tidos como lixo industrial.

(*2) Lixo de madeira proveniente de atividades de construção civil são tidos como lixo industrial.



O que é lixo industrial?

O lixo industrial é constituído por 20 itens definidos por lei dentro do lixo comercial.

Abaixo, alguns exemplos dessa categoria.

- Itens de plástico descartados (embalagens de doces, plástico filme, papéis plastificados etc.)
- Óleo comestível descartado por cozinhas. Ceras.
- Garrafas PET, latas vazias, embalagens de bentô etc. descartados por refeitórios de empresas.
- Garrafas vazias, vidros, cerâmicas.
- Roupas de fibras sintéticas (poliéster, náilon), tecidos.



Garrafas PET, isopor, embalagens plásticas



Óleo comestível (mesmo sólido), ceras



Latas, guarda-chuva, metais



Vidros, garrafas, cerâmicas

*** Consulte e defina com a empresa certificada a ser contratada sobre o modo de separação do lixo industrial.**

Perguntas frequentes sobre o lixo comercial

P.1: Por que a prefeitura não recolhe o lixo comercial?

R.1: Porque no caso do lixo produzido em atividades comerciais, é responsabilidade do empreendedor garantir o processamento adequado. O empreendedor deve contratar uma empresa certificada e pagar as taxas de processamento.

P.2: Mesmo produzindo lixo em pouca quantidade, devo contratar uma empresa certificada?

R.2: É necessário contratar. Para locais de trabalho cuja quantidade de lixo gerada é pouca, algumas empresas certificadas disponibilizam sacolas pré-pagas para o descarte de lixo. Para detalhes, entre em contato com a empresa certificada.

P.3: Como devo proceder para realizar contrato com empresa certificada?

R.3: Escolha uma empresa de acordo com a sua realidade de tipo e quantidade de lixo e realize contrato individualmente.

P.4: Após realizar contrato com empresa certificada, onde devo descartar o lixo?

R.4: Ao realizar contrato com a empresa certificada, defina o local de descarte do lixo. Como regra, a coleta é feita individualmente. Não é permitido descartar em vias públicas ou locais de coleta de lixo doméstico.

P.5: É possível levar pessoalmente a instalações da prefeitura?

R.5: O lixo comercial comum produzido na cidade pode ser levado à usina de incineração da cidade (mediante pagamento de taxa). Não é possível levar à usina de incineração o lixo industrial.

P.6: O que ocorre caso se descarte lixo comercial em locais de coleta de lixo doméstico?

R.6: Configura-se infração legal (descarte ilegal), passível de pena (detenção de até 5 anos e/ou multa de até 10.000.000 ienes ou, no caso de pessoa jurídica, multa de até 300.000.000 ienes). A prefeitura, em parceria com a Polícia, realiza investigações para identificar autores de descarte ilegal. Não é permitido descartar lixo comercial em locais de coleta de lixo doméstico.

P.7: Meu escritório pode utilizar a coleta de material reciclável em grupo convencional?

R.7: Não é possível. Material reciclável e lixo comercial devem receber processamento adequado.

P.8: Posso incinerar o lixo por conta própria?

R.8: Incinerar lixo em pátios domésticos, vias, ou ainda em tonéis, é proibida por lei. A incineração só pode ser realizada dentro de usinas em acordo com parâmetros definidos por lei.

Contato

238-8550 11 - Ogawa-cho Yokosuka-shi
Setor de Políticas para o Lixo
Departamento de Reciclagem de Materiais, Cidade de Yokosuka
TEL 046-822-8523 / FAX 046-823-0865

Website da Cidade de Yokosuka

<https://www.city.yokosuka.kanagawa.jp/index.html>

Home>Indústria/Desenvolvimento da Cidade>Lixo industrial/comercial

