

【資料3 敷地測量図】

登記年月日：平成29年4月17日

地番	1221-20	地積測量図
土地の所在	横須賀市平作五丁目	

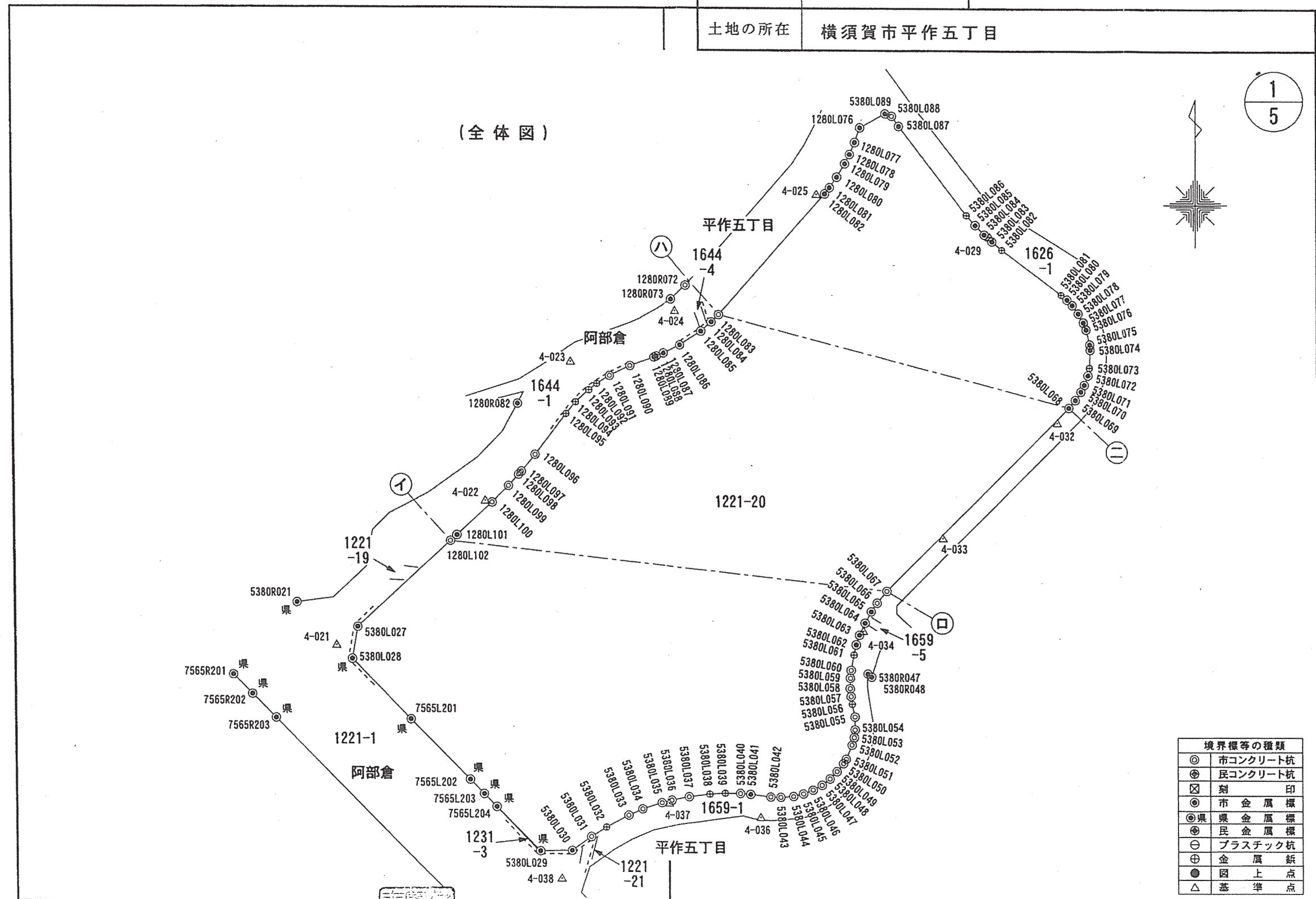

境界標等の種類	
◎	市コンクリート杭
⊕	民コンクリート杭
⊠	刻印
⊙	市金属標
⊗	県金属標
⊕	民金属標
⊖	プラスチック杭
⊕	金属紙
●	図上点
△	基準点

(長源納)

作成者	[Redacted]	申請人	横須賀市 代表者 横須賀市長 吉田雄人	縮尺	1/1000
	(平成29年3月28日作成)				

地番	1221-20	地積測量図
土地の所在	横須賀市平作五丁目	

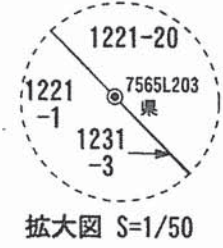
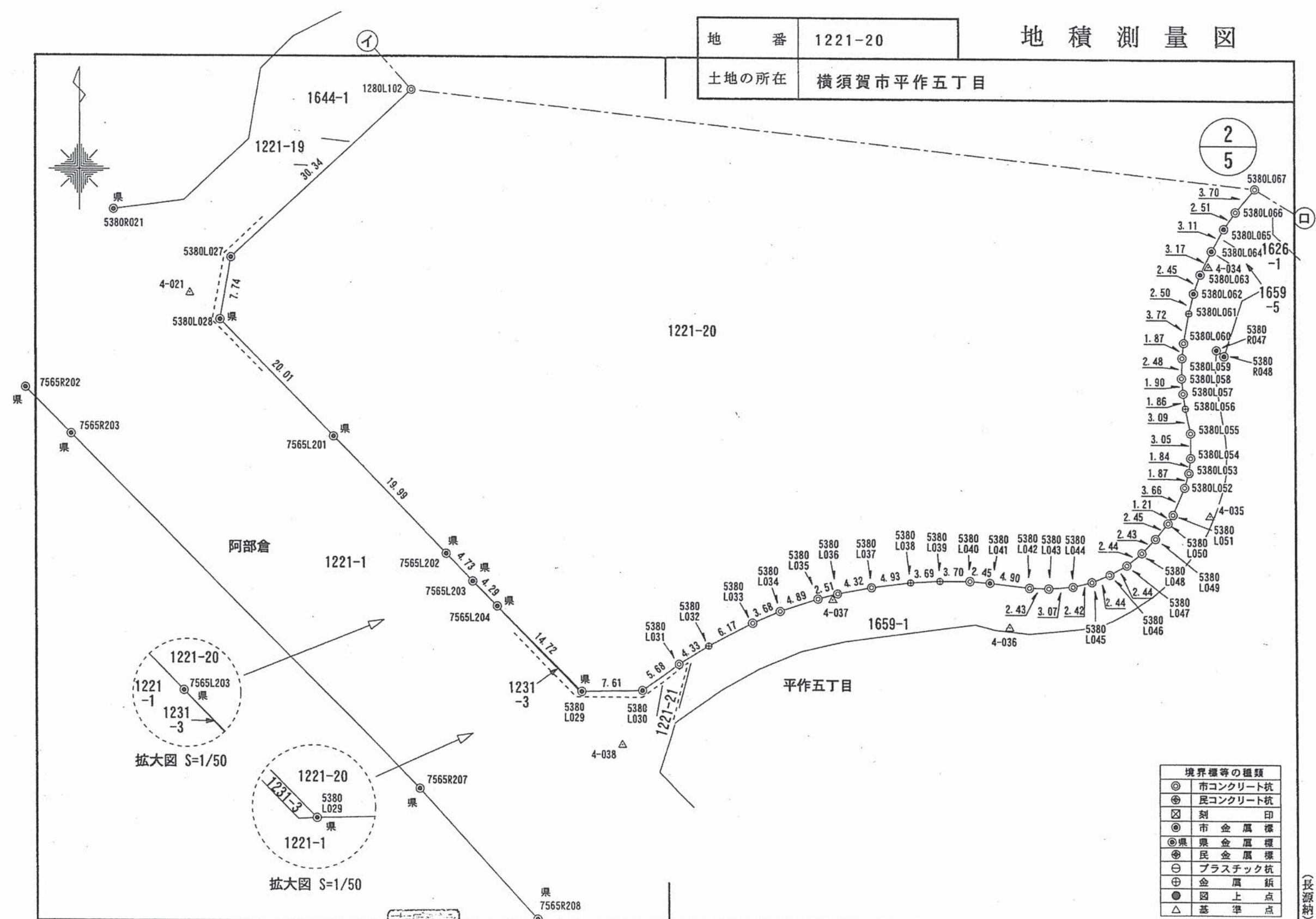

境界標等の種類	
◎	市コンクリート杭
⊙	民コンクリート杭
⊠	刻印
⊙	市金属標
⊙	県金属標
⊙	民金属標
⊕	プラスチック杭
⊕	金属釘
●	図上点
△	基準点

作成者	[Redacted]	申請人	横須賀市 代表者 横須賀市長 吉田雄人	縮尺	1/500
(平成29年3月28日作成)					

(長源納)



地番	1221-20	地積測量図
土地の所在	横須賀市平作五丁目	

3  
5

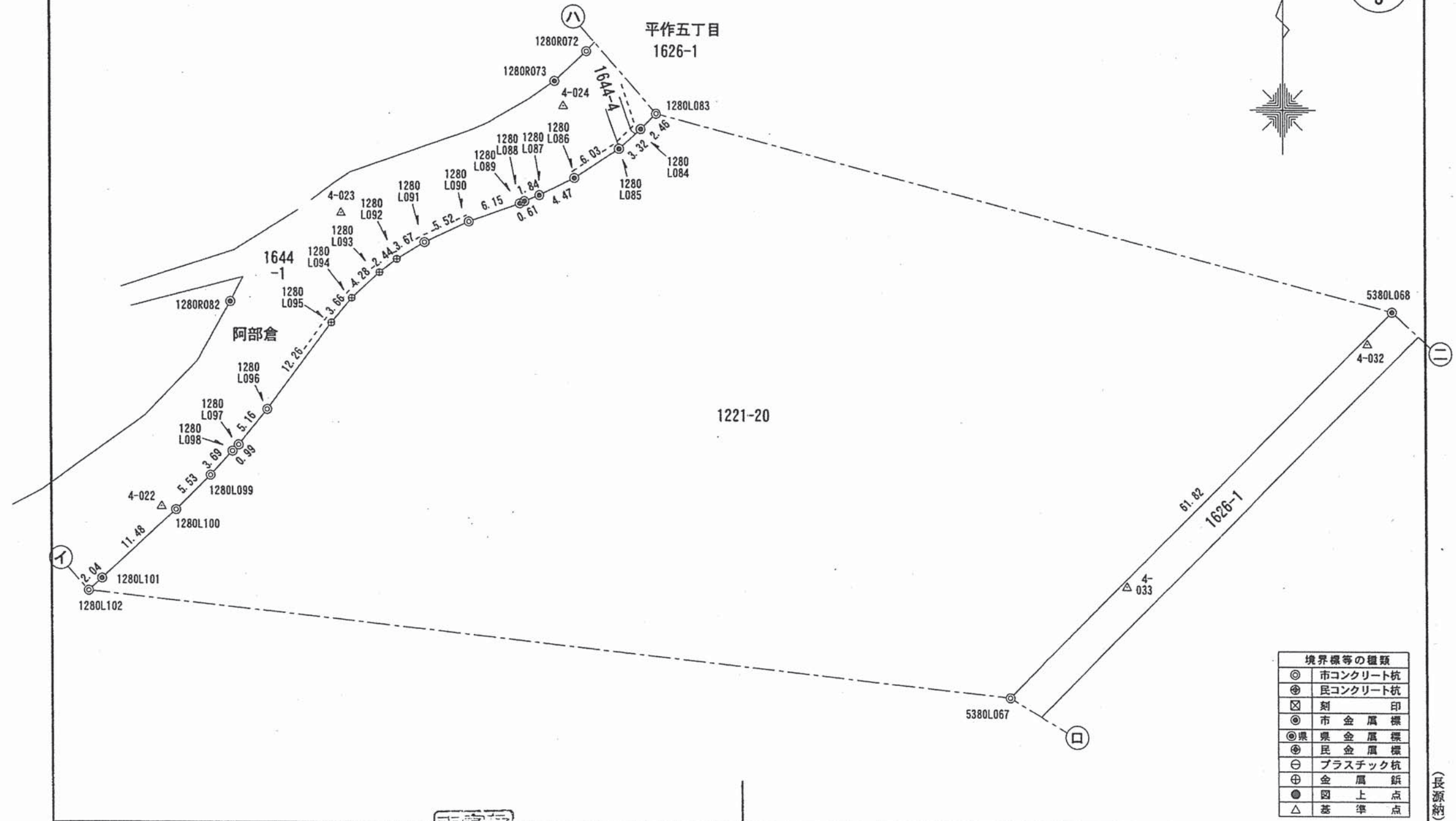

作成者 [Redacted] (平成29年3月28日作成)

申請人 横須賀市 代表者 横須賀市長 吉田雄人

縮尺 1/500

地番	1221-20	地積測量図
土地の所在	横須賀市平作五丁目	

4  
5

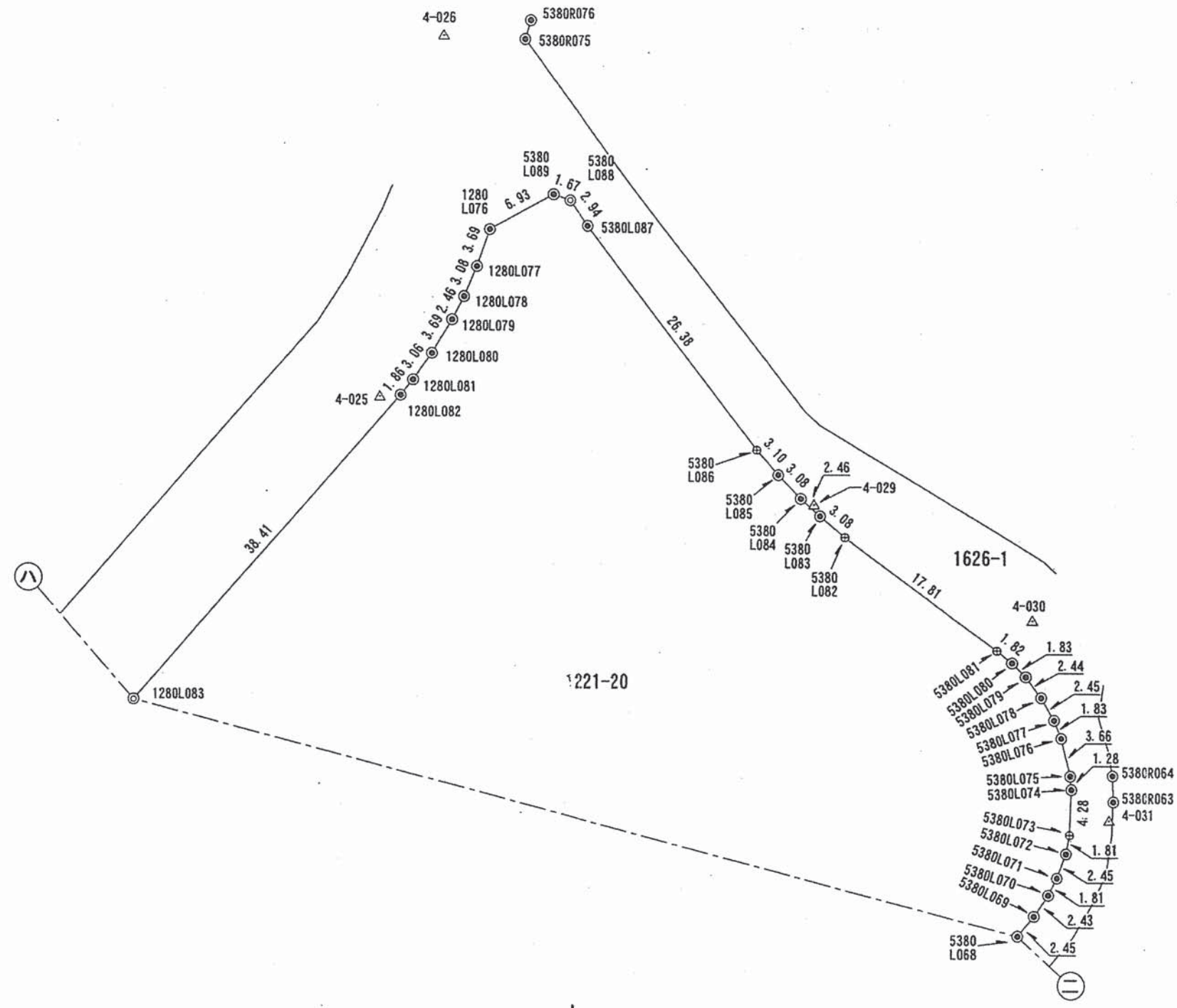

境界標等の種類	
◎	市コンクリート杭
⊙	民コンクリート杭
⊠	刻印
⊙	市金属標
⊙	県金属標
⊙	民金属標
⊖	プラスチック杭
⊕	金属釘
●	図上点
△	基準点

(長源納)

作成者		申請人	横須賀市 代表者 横須賀市長 吉田雄人	縮尺	1 / 500
	平成29年3月28日作成)				



地番	1221-20	地積測量図
土地の所在	横須賀市平作五丁目	

5  
5

座標求積表

測点	Xn	Yn	(Xn+1 - Xn-1) Yn
5380L054	-82376.274	-17263.080	84312.882720
5380L053	-82378.106	-17263.294	62648.493926
5380L052	-82379.903	-17263.826	89150.397464
5380L051	-82383.270	-17265.254	75984.382854
5380L050	-82384.304	-17265.876	50485.421424
5380L049	-82386.194	-17267.431	62974.320857
5380L048	-82387.951	-17269.116	56452.740204
5380L047	-82389.463	-17271.027	46199.997225
5380L046	-82390.626	-17273.168	36273.652800
5380L045	-82391.563	-17275.425	26448.675675
5380L044	-82392.157	-17277.773	14012.273903
5380L043	-82392.374	-17280.832	2747.652288
5380L042	-82392.316	-17283.259	-11061.285760
5380L041	-82391.734	-17288.128	-13640.332992
5380L040	-82391.527	-17290.574	-3492.695948
5380L039	-82391.532	-17294.273	3718.268695
5380L038	-82391.742	-17297.955	14288.110830
5380L037	-82392.358	-17302.844	24293.192976
5380L036	-82393.146	-17307.092	25043.362124
5380L035	-82393.805	-17309.517	38167.484985
5380L034	-82395.351	-17314.160	52288.763200
5380L033	-82396.825	-17317.530	75019.539960
5380L032	-82399.683	-17322.994	88416.561376
5380L031	-82401.929	-17326.692	95677.993224
5380L030	-82405.205	-17331.332	59931.746056
5380L029	-82405.387	-17338.942	-178088.273282
7565L204	-82394.934	-17349.304	-234215.604000
7565L203	-82391.887	-17352.325	-111644.859050
7565L202	-82388.500	-17355.630	-307194.651000
7565L201	-82374.187	-17369.586	-497534.421384
	倍面積		-29968.686120
	面積		14984.3430600
	地積		14984.34 m <sup>2</sup>

座標求積表

測点	Xn	Yn	(Xn+1 - Xn-1) Yn
5380L087	-82233.006	-17252.002	402834.246700
5380L086	-82253.966	-17235.987	401322.721308
5380L085	-82256.290	-17233.936	78362.706992
5380L084	-82258.513	-17231.799	66411.353346
5380L083	-82260.144	-17229.964	62320.779788
5380L082	-82262.130	-17227.610	216533.830090
5380L081	-82272.713	-17213.280	201756.854880
5380L080	-82273.851	-17211.857	42014.142937
5380L079	-82275.154	-17210.573	56072.046834
5380L078	-82277.109	-17209.119	70058.323449
5380L077	-82279.225	-17207.866	65665.292976
5380L076	-82280.925	-17207.211	90406.686594
5380L075	-82284.479	-17206.337	83020.576025
5380L074	-82285.750	-17206.236	95425.784856
5380L073	-82290.025	-17206.428	104150.508684
5380L072	-82291.803	-17206.774	69773.468570
5380L071	-82294.080	-17207.677	66920.655853
5380L070	-82295.692	-17208.511	62174.350243
5380L069	-82297.693	-17209.889	66671.109986
5380L068	-82299.566	-17211.469	784343.853799
5380L067	-82343.264	-17255.202	802729.252242
5380L066	-82346.087	-17257.599	84251.598318
5380L065	-82348.146	-17259.030	82325.573100
5380L064	-82350.857	-17260.549	96262.081773
5380L063	-82353.723	-17261.910	89433.955710
5380L062	-82356.038	-17262.697	81980.548053
5380L061	-82358.472	-17263.271	105150.583661
5380L060	-82362.129	-17263.932	95296.904640
5380L059	-82363.992	-17264.117	75047.116599
5380L058	-82366.476	-17264.183	75444.479710
5380L057	-82368.362	-17263.996	64325.649096
5380L056	-82370.202	-17263.716	83901.659760
5380L055	-82373.222	-17263.083	104821.439976

座標求積表

地番	Xn	Yn	(Xn+1 - Xn-1) Yn
5380L028	-82359.856	-17383.545	-381499.278570
5380L027	-82352.241	-17382.183	-489238.922718
1280L102	-82331.710	-17359.844	-380493.060792
1280L101	-82330.323	-17358.342	-159141.279456
1280L100	-82322.542	-17349.898	-202855.007416
1280L099	-82318.631	-17345.987	-115038.585784
1280L098	-82315.910	-17343.497	-59505.538207
1280L097	-82315.200	-17342.801	-81667.249909
1280L096	-82311.201	-17339.534	-238522.629704
1280L095	-82301.444	-17332.118	-217656.737844
1280L094	-82298.643	-17329.756	-98918.247248
1280L093	-82295.736	-17326.609	-76323.712645
1280L092	-82294.238	-17324.681	-58990.538805
1280L091	-82292.331	-17321.550	-73945.696950
1280L090	-82289.969	-17316.556	-76833.558972
1280L089	-82287.894	-17310.771	-40611.068766
1280L088	-82287.623	-17310.224	-16496.643472
1280L087	-82286.941	-17308.518	-45504.093822
1280L086	-82284.994	-17304.497	-90935.131735
1280L085	-82281.686	-17299.454	-95925.472430
1280L084	-82279.449	-17297.003	-68617.210901
1280L083	-82277.719	-17295.250	-526951.677000
1280L082	-82248.981	-17269.767	-521408.805264
1280L081	-82247.527	-17268.615	-68245.566480
1280L080	-82245.029	-17266.849	-97920.300679
1280L079	-82241.856	-17264.972	-92471.190032
1280L078	-82239.673	-17263.839	-86457.305712
1280L077	-82236.848	-17262.619	-108754.499700
1280L076	-82233.373	-17261.373	-117204.722670
5380L089	-82230.058	-17255.287	-47572.826259
5380L088	-82230.616	-17253.713	50863.945924

基準点・引照点座標値

測点名	X座標	Y座標	点の種類
5380R048	-82363.712	-17258.997	市道路境界標
5380R063	-82286.896	-17202.231	市道路境界標
5380R064	-82284.428	-17202.295	市道路境界標
5380R075	-82215.605	-17257.988	市道路境界標
5380R076	-82213.835	-17257.451	市道路境界標
7565R201	-82363.674	-17412.249	県道路境界標
7565R202	-82368.297	-17407.690	県道路境界標
7565R203	-82373.967	-17402.053	県道路境界標
7565R207	-82417.435	-17358.977	県道路境界標
7565R208	-82433.387	-17344.436	県道路境界標

基準点・引照点座標値

測点名	X座標	Y座標	点の種類
4-033	-82330.681	-17241.795	横須賀市4級基準点
4-034	-82352.799	-17260.933	横須賀市4級基準点
4-035	-82383.402	-17260.755	横須賀市4級基準点
4-036	-82397.201	-17285.695	横須賀市4級基準点
4-037	-82393.860	-17307.689	横須賀市4級基準点
4-038	-82411.864	-17333.858	横須賀市4級基準点
1280R072	-82270.771	-17303.082	市道路境界標
1280R073	-82274.110	-17306.712	市道路境界標
1280R082	-82299.064	-17343.663	市道路境界標
5380R021	-82346.422	-17396.760	県道路境界標
5380R047	-82362.980	-17259.941	市道路境界標

基準点・引照点座標値

測点名	X座標	Y座標	点の種類
4-021	-82356.571	-17387.296	横須賀市4級基準点
4-022	-82322.134	-17351.513	横須賀市4級基準点
4-023	-82289.008	-17330.957	横須賀市4級基準点
4-024	-82276.847	-17305.741	横須賀市4級基準点
4-025	-82249.123	-17271.747	横須賀市4級基準点
4-026	-82215.280	-17265.705	横須賀市4級基準点
4-029	-82259.070	-17230.543	横須賀市4級基準点
4-030	-82269.879	-17209.930	横須賀市4級基準点
4-031	-82288.661	-17202.654	横須賀市4級基準点
4-032	-82303.192	-17214.300	横須賀市4級基準点

測量年月日 平成29年 3月24日 任意座標

作成者		申請人	横須賀市 代表者 横須賀市長 吉田雄人	縮尺	1/
		(平成29年3月28日作成)			

(長源納)



# 求積図 (1/500)

求積表

地番	1221-20他5筆	Xn	Yn	Xn · (Yn+i - Yn-1)
5380L028	-82359.856	-17383.545	1037487.106032	
5380L027	-82352.241	-17382.183	-1951830.463941	
1280L102	-82331.710	-17359.844	-1962870.298110	
1280L101	-82330.323	-17358.342	-818857.392558	
1280L100	-82322.542	-17349.898	-1017895.006410	
1280L099	-82318.631	-17345.987	-526921.557031	
1280L098	-82315.910	-17343.497	-262258.489260	
1280L097	-82315.200	-17342.801	-326215.137600	
1280L096	-82311.201	-17339.534	-879330.560283	
1280L095	-82301.444	-17332.118	-804743.519432	
1280L094	-82298.643	-17329.756	-453383.224287	
1280L093	-82295.736	-17326.609	-417650.860200	
1280L092	-82294.238	-17324.681	-416326.550042	
1280L091	-82292.331	-17321.550	-668625.189375	
1280L090	-82289.969	-17316.556	-887003.575851	
1280L089	-82287.894	-17310.771	-521046.944808	
1280L088	-82287.623	-17310.224	-185394.014619	
1280L087	-82286.941	-17308.518	-471257.311107	
1280L086	-82284.994	-17304.497	-745831.185616	
1280L085	-82281.686	-17299.454	-616618.954884	
1280L084	-82279.449	-17297.003	-345902.803596	
1280L083	-82277.719	-17295.250	-2240915.954684	
1280L082	-82248.981	-17269.767	-2190701.608935	
1280L081	-82247.527	-17268.615	-239998.283786	
1280L080	-82245.029	-17266.849	-299618.640647	
1280L079	-82241.858	-17264.972	-247547.986560	
1280L078	-82239.673	-17263.839	-193509.950569	
1280L077	-82236.848	-17262.619	-202796.067168	
1280L076	-82233.373	-17261.373	-602935.090836	
5380L089	-82230.058	-17255.287	-629882.244280	
5380L088	-82230.616	-17253.713	-270127.573560	
5380L087	-82233.006	-17252.002	-1457662.264356	
5380L086	-82253.966	-17235.987	-1486000.149756	
5380L085	-82256.290	-17233.936	-344489.342520	
5380L084	-82258.513	-17231.799	-326730.813636	
5380L083	-82260.144	-17229.964	-344587.743216	
5380L082	-82262.130	-17227.610	-1372461.376920	
5380L081	-82272.713	-17213.280	-1296042.047889	
5380L080	-82273.851	-17211.857	-222715.314657	
5380L079	-82275.154	-17210.573	-225269.371652	
5380L078	-82277.109	-17209.119	-221078.591883	
5380L077	-82279.225	-17207.886	-156988.761300	
5380L076	-82280.925	-17207.211	-127453.152825	
5380L075	-82284.479	-17206.337	-80227.367025	
5380L074	-82285.750	-17206.236	7488.003250	
5380L073	-82290.025	-17206.428	44272.033450	
5380L072	-82291.803	-17206.774	102782.461947	
5380L071	-82294.080	-17207.677	142944.816960	
5380L070	-82295.692	-17208.511	182038.070704	
5380L069	-82297.693	-17209.889	243436.575894	
5380L068	-82299.586	-17211.469	3729240.294158	
5380L067	-82343.284	-17255.202	3798494.768320	
5380L066	-82346.087	-17257.599	315220.821036	
5380L065	-82348.146	-17259.030	242927.030700	
5380L064	-82350.857	-17260.549	237170.468160	
5380L063	-82353.723	-17261.910	176895.797004	
5380L062	-82356.038	-17262.697	112086.567718	
5380L061	-82358.472	-17263.271	101712.712920	
5380L060	-82362.129	-17263.932	69678.361134	
5380L059	-82363.992	-17264.117	20673.361992	
5380L058	-82366.476	-17264.183	-9966.343596	
5380L057	-82368.382	-17263.996	-38466.025054	
5380L056	-82370.202	-17263.716	-75203.994426	
5380L055	-82373.222	-17263.083	-52389.369192	
5380L054	-82376.274	-17263.080	17381.393814	
5380L053	-82378.106	-17263.294	61454.067076	
5380L052	-82379.903	-17263.826	181464.609880	
5380L051	-82383.270	-17265.254	168885.703500	
5380L050	-82384.304	-17265.876	179350.629808	
5380L049	-82386.194	-17267.431	266931.268560	
5380L048	-82387.951	-17269.116	296267.071796	
5380L047	-82389.463	-17271.027	333842.104076	
5380L046	-82390.626	-17273.168	362353.973148	
5380L045	-82391.583	-17275.425	379413.147615	
5380L044	-82392.157	-17277.773	445494.392899	
5380L043	-82392.374	-17280.832	452004.563764	
5380L042	-82392.316	-17283.259	601134.337536	
5380L041	-82391.734	-17288.128	602695.534210	
5380L040	-82391.527	-17290.574	506295.933415	
5380L039	-82391.532	-17294.273	608131.897692	
5380L038	-82391.742	-17297.955	706179.620682	
5380L037	-82392.358	-17302.844	752818.975046	
5380L036	-82393.146	-17307.092	549809.463258	
5380L035	-82393.805	-17309.517	582359.413740	
5380L034	-82395.351	-17314.160	660233.947563	
5380L033	-82396.825	-17317.530	727893.552050	
5380L032	-82399.683	-17322.994	754945.895648	
5380L031	-82401.929	-17326.692	687067.284002	
5380L030	-82405.205	-17331.332	1009463.761250	
5380L029	-82405.387	-17338.942	1480989.615164	
7565L204	-82394.934	-17349.304	1102691.401722	
7565L203	-82391.887	-17352.325	521211.077162	
7565L202	-82388.500	-17355.630	1422107.898500	
7565L201	-82374.187	-17369.586	2299475.430105	
合計			29968.686120	
合計面積			14984.343060	
地積			14984.34 m <sup>2</sup>	

凡例	
●	境界線プレート
○	市境界石
⊙	市境界プレート
⊕	境界ピン
○	木杭、プラスチック杭
●	ペンキ、団上点
⊙	民石
L・R	境界点番号
○	基準点

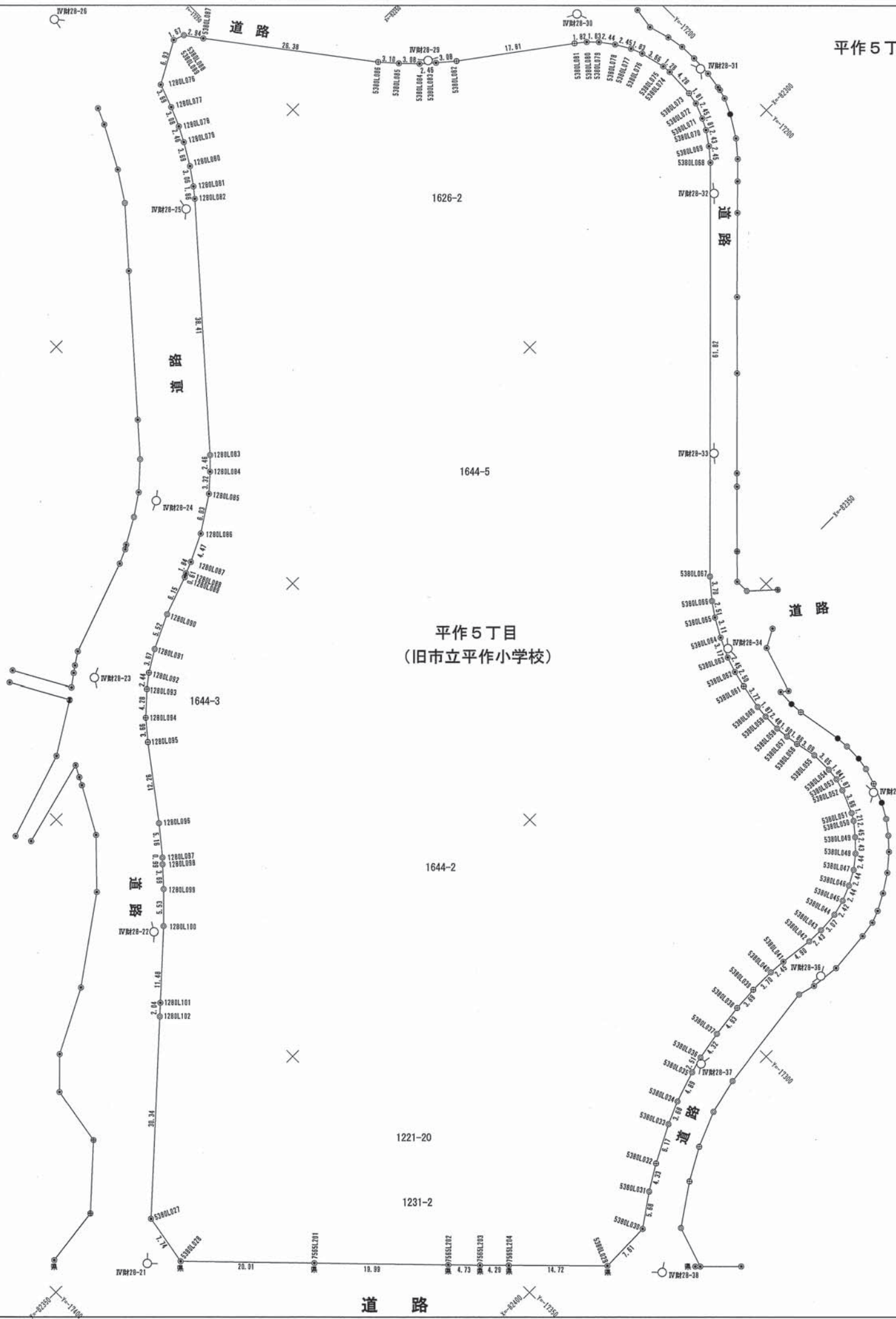

座標値一覧表(基準点)		
点名	X座標	Y座標
IV附28-21	-82356.571	-17387.296
IV附28-22	-82322.134	-17351.513
IV附28-23	-82289.008	-17330.957
IV附28-24	-82276.847	-17305.741
IV附28-25	-82249.123	-17271.747
IV附28-26	-82215.280	-17265.705
IV附28-29	-82259.070	-17230.543
IV附28-30	-82269.879	-17209.930
IV附28-31	-82288.661	-17202.654
IV附28-32	-82303.182	-17214.300
IV附28-33	-82330.681	-17241.795
IV附28-34	-82352.789	-17260.933
IV附28-35	-82383.402	-17260.755
IV附28-36	-82397.201	-17285.695
IV附28-37	-82393.860	-17307.689
IV附28-38	-82411.864	-17333.858

(世界測地系)

施設名称	旧市立平作小学校
所在・地番	横須賀市平作5丁目1221番20他
作成年月日	平成29年 1月23日
縮尺	1/500
作成者	資格登録番号 H12-4053





# 阿部倉 平面図 (1/500)

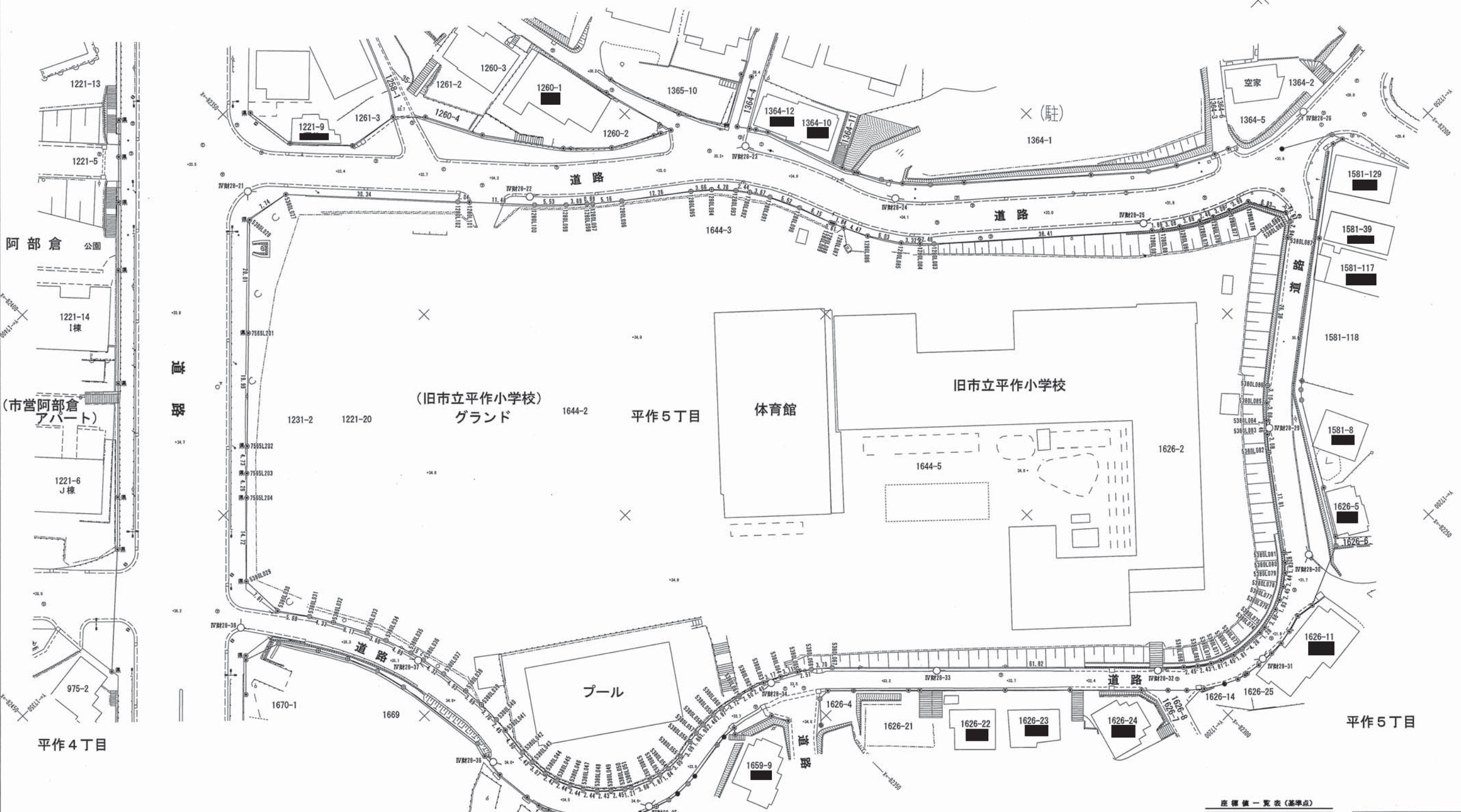

座標値一覧表(境界点)

点名	X座標	Y座標
1260L076	-82253.373	-17261.373
1260L077	-82256.848	-17262.619
1260L078	-82259.673	-17263.838
1260L079	-82241.856	-17264.972
1260L080	-82245.829	-17266.849
1260L081	-82247.527	-17268.615
1260L082	-82249.991	-17269.767
1260L083	-82277.719	-17295.250
1260L084	-82279.449	-17297.003
1260L085	-82281.686	-17298.454
1260L086	-82284.984	-17304.497
1260L087	-82285.941	-17308.518
1260L088	-82287.823	-17310.224
1260L089	-82287.884	-17310.771
1260L090	-82289.969	-17316.556
1260L091	-82292.331	-17321.550
1260L092	-82294.238	-17324.681
1260L093	-82295.736	-17326.609
1260L094	-82298.643	-17328.756
1260L095	-82301.444	-17332.118
1260L096	-82311.201	-17338.534
1260L097	-82315.200	-17342.801
1260L098	-82315.910	-17343.497
1260L099	-82318.631	-17345.987
1260L100	-82322.323	-17348.888
1260L101	-82329.323	-17356.342
1260L102	-82331.710	-17358.844
5380L027	-82352.241	-17382.183
5380L028	-82358.856	-17383.545
5380L029	-82405.387	-17388.842
5380L030	-82405.205	-17391.332
5380L031	-82401.928	-17392.692
5380L032	-82398.683	-17392.984
5380L033	-82398.825	-17391.530
5380L034	-82395.351	-17394.180
5380L035	-82383.805	-17398.517
5380L036	-82383.146	-17397.092
5380L037	-82382.358	-17397.844
5380L038	-82381.742	-17397.955
5380L039	-82381.532	-17394.273
5380L040	-82381.527	-17398.574
5380L041	-82381.734	-17388.128
5380L042	-82382.316	-17388.258
5380L043	-82382.374	-17388.832
5380L044	-82382.157	-17377.773
5380L045	-82381.583	-17375.425
5380L046	-82380.626	-17373.168
5380L047	-82380.463	-17371.027
5380L048	-82387.951	-17369.116
5380L049	-82386.194	-17367.431
5380L050	-82384.304	-17365.876
5380L051	-82383.270	-17365.254
5380L052	-82379.903	-17363.294
5380L053	-82378.186	-17363.294
5380L054	-82378.274	-17363.800
5380L055	-82373.222	-17363.803
5380L056	-82378.282	-17363.716
5380L057	-82368.362	-17363.995
5380L058	-82368.476	-17364.183
5380L059	-82363.992	-17364.117
5380L060	-82362.729	-17363.932
5380L061	-82358.472	-17363.271
5380L062	-82358.838	-17362.697
5380L063	-82353.723	-17361.810
5380L064	-82358.857	-17360.545
5380L065	-82348.146	-17359.830
5380L066	-82346.887	-17359.588
5380L067	-82343.284	-17355.282
5380L068	-82288.666	-17211.468
5380L069	-82287.683	-17208.888
5380L070	-82285.682	-17208.511
5380L071	-82284.680	-17207.677
5380L072	-82281.683	-17206.774
5380L073	-82280.625	-17206.478
5380L074	-82285.750	-17206.236
5380L075	-82284.478	-17206.337
5380L076	-82280.625	-17207.211
5380L077	-82279.225	-17207.886
5380L078	-82277.108	-17208.119
5380L079	-82275.154	-17210.573
5380L080	-82273.851	-17211.057
5380L081	-82272.713	-17213.280
5380L082	-82262.130	-17227.610
5380L083	-82260.144	-17228.984
5380L084	-82258.513	-17231.788
5380L085	-82258.280	-17233.936
5380L086	-82253.966	-17235.987
5380L087	-82230.006	-17253.002
5380L088	-82230.616	-17253.713
5380L089	-82230.058	-17255.287
765SL201	-82374.187	-17368.588
765SL202	-82388.500	-17365.630
765SL203	-82381.887	-17362.325
765SL204	-82384.934	-17348.384

座標値一覧表(基準点)

点名	X座標	Y座標
IVR28-21	-82356.571	-17387.298
IVR28-22	-82322.134	-17351.513
IVR28-23	-82289.008	-17330.957
IVR28-24	-82276.847	-17305.741
IVR28-25	-82249.123	-17271.747
IVR28-26	-82215.280	-17265.705
IVR28-29	-82259.070	-17230.543
IVR28-30	-82269.879	-17209.930
IVR28-31	-82288.661	-17202.654
IVR28-32	-82303.192	-17214.300
IVR28-33	-82330.681	-17241.795
IVR28-34	-82352.799	-17260.933
IVR28-35	-82383.402	-17280.755
IVR28-36	-82397.201	-17285.695
IVR28-37	-82393.860	-17307.689
IVR28-38	-82411.864	-17333.858

凡例

●	境界プレート
○	市境界石
⊙	境界プレート
⊕	境界ピン
○	木杭、プラスチック杭
●	ペンキ、図上点
●	民石
L・R	境界点番号
○	基準点

施設名称	旧市立平作小学校
所在・地番	横須賀市平作5丁目1221番20他
作成年月日	平成29年 1月23日
縮尺	1/500
作成者	資格登録番号 H12-4053

