令和５年４月９日 執行

神奈川県知事選挙
神奈川県議会議員選挙

令和５年４月23日 執行

横須賀市議会議員選挙

結　果　調

横須賀市選挙管理委員会

は　し　が　き

この結果調は、令和５年に執行された第20回統一地方選挙（４月９日執行神奈川県知事・神奈川県議会議員選挙、４月 23 日執行横須賀市議会議員選挙）の結果を収録したものです。

神奈川県知事選挙は４名（現職１名、新人３名）が立候補して選挙が行われ、神奈川県議会議員選挙（横須賀市選挙区）は、今回の選挙から定数４となり、７名（現職３名、新人４名）が立候補して選挙が行われました。また、横須賀市議会議員選挙も、今回の選挙から定数39になり、55名（現職31名、元職１名、新人23名）が立候補して選挙が行われました。

投票率は、知事選挙38.63％（前回39.68％）、県議選挙38.51％（前回39.63％）、市議選挙40.41％（前回42.79％）でした。

いずれも前回の投票率を下回り、横須賀市の統一地方選挙では、過去最低の投票率であり、この結果は地方自治の基盤である選挙への関心の低下を示すものであり、有権者への選挙啓発や情報発信の重要性を再認識させられる結果となりました。

選挙管理委員会としては、選挙への参加を促進するためには、選挙啓発活動や若年層世代からの有権者教育の充実が不可欠です。引き続き、有権者への情報発信や選挙への関心喚起に努め、市民の皆様にとってより身近な選挙になるよう取り組んでまいります。

最後に、選挙を執行するにあたり、公営ポスター掲示場設置場所を提供してくださった皆様、投・開票所の設営や事務従事等のご協力をいただいた関係者の皆様に心からお礼を申し上げます。

令和５年12月

横須賀市選挙管理委員会

目　　次

Ⅰ　今回の選挙において変更した主な内容

1　公職選挙法等の改正に基づく変更内容

(1) 期日前投票及び不在者投票の事由に該当する旨の宣誓書に係る申立て内容の見直し関係 …… 1

2　その他の主な変更内容

投票区域の変更 …… 1

Ⅱ　選挙事務日程

1　選挙期日等 …… 2

2　選挙事務日程 …… 2

Ⅲ　投票所及び開票所等に関する調

1　投票所等に関する調

(1) 投票区域 …… 9

(2) 指定投票区 …… 12

(3) 投票所の名称及び所在地 …… 13

(4) 投票区が変更となった区域 …… 15

(5) 投票所に使用した施設の内訳 …… 16

(6) 期日前投票所及び不在者投票記載所の名称及び所在地 …… 17

(7) 投票管理者及び同職務代理者 …… 18

(8) 投票事務従事者数及び立会人数 …… 22

(9) 期日前投票事務従事者数及び立会人数 …… 22

2　開票所等に関する調

(1) 開票所の名称及び所在地 …… 23

(2) 開票管理者及び同職務代理者 …… 23

(3) 開票事務従事者数 …… 23

Ⅳ　選挙管理委員会機構

1　選挙管理委員会委員及び事務局職員 …… 24

2　事務分担表 …… 25

Ⅴ　選挙統計

１　人口及び有権者数

(1)　推計人口 …… 26

(2)　有権者数 …… 26

２　選挙執行状況に関する調

(1)　神奈川県知事･神奈川県議会議員選挙 …… 27

(2)　横須賀市議会議員選挙 …… 29

３　投票率の推移(グラフ)

(1)　神奈川県議会議員選挙 …… 31

(2)　横須賀市議会議員選挙 …… 31

４　候補者等に関する調

(1)　候補者数及び定数等 …… 32

(2)　候補者の氏名等

ア　神奈川県知事選挙 …… 32

イ　神奈川県議会議員選挙 …… 32

ウ　横須賀市議会議員選挙 …… 33

(3)　開票立会人

ア　神奈川県知事選挙 …… 36

イ　神奈川県議会議員選挙 …… 36

ウ　横須賀市議会議員選挙 …… 36

(4)　供託の額及び選挙運動費用の法定制限額 …… 37

５　投票結果に関する調

(1)　投票区別投票者数及び投票率

ア　神奈川県知事選挙 …… 38

イ　神奈川県議会議員選挙 …… 40

ウ　横須賀市議会議員選挙 …… 42

(2)　時刻別投票者数

ア　神奈川県知事･神奈川県議会議員選挙 …… 44

イ　横須賀市議会議員選挙 …… 44

６　期日前投票･不在者投票に関する調

(1)　期日前投票･不在者投票の事由別件数

ア　神奈川県知事選挙 …… 45

イ 神奈川県議会議員選挙 …… 45
ウ 横須賀市議会議員選挙 …… 46
(2) 不在者投票管理者別投票件数 …… 47
(3) 期日前投票・不在者投票の投票者総数に占める割合
ア 神奈川県知事選挙 …… 47
イ 神奈川県議会議員選挙 …… 47
ウ 横須賀市議会議員選挙 …… 47
(4) 他の市区町村の選挙人に係る不在者投票取扱件数 …… 48
(5) 投票日別期日前投票者数
ア 神奈川県知事選挙 …… 48
イ 神奈川県議会議員選挙 …… 48
ウ 横須賀市議会議員選挙 …… 49
(6) 投票所別期日前投票者数 …… 49
7 点字投票・代理投票・仮投票に関する調 …… 49
8 年齢別投票率に関する調(グラフ)
(1) 前回選挙との比較
ア 神奈川県議会議員選挙 …… 50
イ 横須賀市議会議員選挙 …… 50
(2) 投票者の年齢別構成比
ア 神奈川県議会議員選挙 …… 51
イ 横須賀市議会議員選挙 …… 51
(3) 投票者の男女別構成比
ア 神奈川県議会議員選挙 …… 52
イ 横須賀市議会議員選挙 …… 52
(4) 期日前投票者の年齢別構成比
ア 神奈川県議会議員選挙 …… 53
イ 横須賀市議会議員選挙 …… 53
9 開票結果に関する調
(1) 開票開始及び開票所閉鎖時刻 …… 54
(2) 時刻別開票状況 …… 54
(3) 候補者(政党等)別得票数
ア 神奈川県知事選挙 …… 55

イ 神奈川県議会議員選挙 …… 55
ウ 横須賀市議会議員選挙 …… 56
(4) 党派別得票数 …… 58
(5) 無効投票の内訳 …… 58
10 選挙会に関する調
(1) 選挙会の日時及び場所 …… 59
(2) 選挙長及び同職務代理者 …… 59
(3) 選挙立会人
ア 神奈川県議会議員選挙 …… 59
イ 横須賀市議会議員選挙 …… 59

Ⅵ 選挙公営に関する調
1 ポスター掲示場に関する調
(1) 投票区別設置数 …… 60
(2) 施設管理者別設置数 …… 60
2 公営施設使用の個人演説会に関する調 …… 60
3 選挙公報に関する調 …… 60
4 公費負担に関する調(横須賀市議会議員選挙) …… 61

Ⅶ 臨時啓発事業 …… 64
【参考資料】
1 投票案内
(1) 神奈川県知事・神奈川県議会議員選挙 市内在住者用 …… 67
(2) 神奈川県知事・神奈川県議会議員選挙 市外転出者用 …… 68
(3) 横須賀市議会議員選挙 …… 70
2 選管発行の広報紙「選挙ちらし」
(1) 神奈川県知事・神奈川県議会議員選挙 …… 72
(2) 横須賀市議会議員選挙 …… 74
3 市発行の広報紙への掲載 …… 77
4 選挙公報
(1) 神奈川県知事選挙 …… 81
(2) 神奈川県議会議員選挙 …… 83

(3) 横須賀市議会議員選挙 …… 85
【参考写真】
1 懸垂幕 …… 92
2 横断幕 …… 93
3 大型ステッカー …… 94
4 投票日周知用ポスター …… 95
5 三角表示板 …… 96
6 デジタルサイネージ …… 96
7 車両前面ゼッケン …… 97
8 ぬり絵 …… 97
9 立看板 …… 98
10 市議選挙街頭啓発 …… 98
11 市公式 SNS …… 100
12 市 HP 注目情報 選挙期日等のバナー掲載 …… 101
13 公営ポスター掲示場 …… 102

Ⅰ　今回の選挙において変更した主な内容

1　公職選挙法等の改正に基づく変更内容

（1）期日前投票及び不在者投票の事由に該当する旨の宣誓書に係る申立ての内容の見直し関係

期日前投票及び不在者投票の事由に該当する旨の宣誓について、従来は、公職選挙法第 48 条の２第１項に掲げる事由のうち選挙の当日自らが該当すると見込まれる事由を申し立てる必要があったが、期日前投票又は不在者投票の事由のいずれかに該当すると見込まれる旨の宣誓で足りることとし、該当する事由の特定を不要とすることとされた。

2　その他の主な変更内容

◎投票区域の変更

投票区	変更前投票所	投票区域	左記投票区域を編入する投票所
第 25 投票区	旧鶴が丘保育園	鶴が丘	鶴久保小学校（第 24 投票区）
		平和台	汐見台町内会（第 27 投票区）
第 26 投票区	旧上町保育園	富士見町３丁目 佐野１丁目（11 番～37 番）	鶴久保小学校（第 24 投票区）
第 53 投票区	旧上の台中学校	鴨居２丁目（32 番～71 番）	鴨居小学校（第 52 投票区）

Ⅱ　選挙事務日程

1　選挙期日等

選挙の種類	任期満了日	告示日	選挙期日
神奈川県知事選挙	令和5年4月22日	令和5年3月23日	令和5年4月9日
神奈川県議会議員選挙	令和5年4月29日	令和5年3月31日	
横須賀市議会議員選挙	令和5年5月1日	令和5年4月16日	令和5年4月23日

※令和5年の統一地方選挙の選挙期日を定める「地方公共団体の議会の議員及び長の選挙期日等の臨時特例に関する法律」が、令和4年11月18日公布（施行）された。

2　選挙事務日程

月日	曜日	期日前後			処理事項	行政センター	投票管理者	開票管理者	選管事務局	
		知事	県議	市議					管理係	選挙係
【令和4年（2022年）】										
9月9日	金	−212	−212	−226	統一地方選挙における投票用紙必要枚数照会（9月22日まで）					○
10月3日	月	−188	−188	−202	第210回臨時国会召集（12月10日まで）					○
					市区町村選挙管理委員会選挙係長会議（10:00　オンライン）				○	○
11月18日	金	−142	−142	−156	地方公共団体の議会の議員及び長の選挙期日等の臨時特例に関する法律公布・施行				○	○
11月22日	火	−138	−138	−152	各行政センターあて選挙期日通知	○				○
12月1日	木	−129	−129	−143	委員会（10:00）【定時登録】				○	○
					職員あて選挙期日のお知らせ（庁内掲示板）				○	○
12月2日	金	−128	−128	−142	選挙公報発行打合せ（市議）					○
12月6日	火	−124	−124	−138	郵便局との各種打合せ					○
12月8日	木	−122	−122	−136	来春に統一地方選挙が執行されることを投票所施設管理者に通知				○	
12月16日	金	−114	−114	−128	CMスポット放送等打合せ（FMブルー湘南）				○	
12月20日	火	−110	−110	−124	公営ポスター掲示場設置場所調査依頼（1月13日まで）	○			○	
12月21日	水	−109	−109	−123	各行政センターに引続証明関係書類を配付	○				○
【令和5年（2023年）】										
1月1日	日	−98	−98	−112	広報よこすか1月号掲載（選挙期日・立候補予定者事前説明会）				○	○
1月6日	金	−93	−93	−107	開票事務執行依頼（税務部・総務部）及び協力依頼（市長室・経営企画部）				○	
1月9日	月	−90	−90	−104	知事・県議選挙における後援団体の寄附禁止強化期間始期（4月9日まで）					○
1月10日	火	−89	−89	−103	臨時電話設置工事等打合せ（NTT）					○
1月11日	水	−88	−88	−102	市議会議員の任期満了届を県選管に提出					○
					期日前投票管理者、同職務代理者及び立会人の選任依頼（3月6日まで）	○			○	
1月13日	金	−86	−86	−100	委員会（10:00）				○	○
1月17日	火	−82	−82	−96	市議会議員選挙の開票の日時及び場所を県選管に報告					○
1月19日	木	−80	−80	−94	市区町村選挙管理委員会選挙係長会議（14:00　オンライン）				○	○
					公営ポスター掲示場設置場所借用依頼				○	
1月23日	月	−76	−76	−90	市議選挙における後援団体の寄附禁止強化期間始期（4月23日まで）					○
1月25日	水	−74	−74	−88	投票所施設借上依頼	○			○	
1月26日	木	−73	−73	−87	公営ポスター掲示場設置場所現場案内（2月2日まで）				○	
1月27日	金	−72	−72	−86	選挙事務の協力依頼				○	
1月30日	月	−69	−69	−83	投票用紙読取分類機等点検（県知事・県議）				○	
2月2日	木	−66	−66	−80	投・開票速報システム操作説明会（14:00　オンライン）					○
					投票管理者、同職務代理者の推薦依頼（2月24日まで）	○			○	
2月6日	月	−62	−62	−76	中学校校長会（13:30　坂本中）				○	
					明推協委員へ期日前投票立会人就任依頼（2月22日まで）				○	
2月8日	水	−60	−60	−74	直接請求に係る署名収集禁止期間開始（4月23日まで）					○

月　日	曜日	期日前後			処　理　事　項	行政センター	投票管理者	開票管理者	選管事務局	
		知事	県議	市議					管理係	選挙係
2月9日	木	−59	−59	−73	公営ポスター掲示場設置開始(3月12日まで)				○	
					選挙長等事務説明会(10:00　オンライン)					○
2月10日	金	−58	−58	−72	選挙管理委員会(10:00)				○	○
					投票所使用承諾内報期限	○			○	
					部長会議で協力依頼				○	○
2月13日	月	−55	−55	−69	開票管理者及び開票係主任等推薦依頼(3月6日まで)			○	○	
2月14日	火	−54	−54	−68	第1次物品受領(期日前、県議説明会関係)、不在者投票封筒類受領					○
					小学校校長会(14:15　文化会館中ホール)				○	
2月16日	木	−52	−52	−66	ローレル点検				○	
2月18日	土	−50	−50	−64	市議会議員選挙立候補者説明会(9:30　ヴェルク6階ホール)				○	○
					県議会議員選挙立候補者説明会(13:30　ヴェルク2階第1講習室)				○	○
2月20日	月	−48	−48	−62	立候補予定者事務手続事前相談開始(県議・市議)					○
					期日前投票用PC納品					○
2月21日	火	−47	−47	−61	期日前投票用PCセットアップ開始					○
2月22日	水	−46	−46	−60	開票事務従事者推薦依頼(知事・県議　3月28日まで)(市議　4月11日まで)			○	○	
					期日前投票立会人内報期限(明推協)				○	
2月24日	金	−44	−44	−58	政党説明会(政治活動)(10:00　県庁大会議場)					○
					(県)知事選立候補予定者事前説明会(13:30　県庁大会議場)					○
					行政センター管内投票管理者等内報期限(知事・県議・市議)	○			○	
2月28日	火	−40	−40	−54	自衛隊説明会(14:00　ヴェルク3階第3研修室)					○
3月1日	水	−39	−39	−53	選挙管理委員会(10:00)(定時登録)				○	○
					広報よこすか3月号掲載(選挙期日・期日前投票・不在者投票・投票所変更)				○	○
					選管事務室・開票所電話工事(速報)					○
3月3日	金	−37	−37	−51	公営ポスター掲示場設置場所図面等を県選管に提出				○	
3月6日	月	−34	−34	−48	行政センター期日前投票所投票管理者等内報期限(知事・県議・市議)	○			○	
					期日前投票所投票立会人内報期限(知事・県議・市議)	○			○	
					会計年度任用職員雇用(物品担当5月19日まで)				○	○
					各行政センターにPC等を配付					○
					開票管理者及び開票係主任等内報期限			○	○	
3月7日	火	−33	−33	−47	開票速報送受信テスト(PC)(選管⇔開票所)					○
3月8日	水	−32	−32	−46	第2次物品受領(県議候補者用、投・開票関係)、票せん類受領					○
					警察打合せ(14:00　ヴェルク2階第1講習室)				○	○
3月10日	金	−30	−30	−44	駐在書記事務打合会(14:00　ヴェルク2階第1講習室)	○			○	○
					投・開票速報データ通信テスト					○
3月11日	土	−29	−29	−43	選挙人名簿登録移替え延期(知事・県議)(4月9日まで)					○
3月13日	月	−27	−27	−41	第1回投・開票速報リハーサル					○
					公営ポスター掲示場設置場所図面等配付開始				○	
					公営ポスター掲示場検収開始(3月16日まで)				○	
3月16日	木	−24	−24	−38	開票等事務説明会(14:00　オンライン)					○
					公営ポスター掲示場設置・検収完了				○	
					PC操作研修(17日まで)	○				○
3月17日	金	−23	−23	−37	「投票案内」(知事・県議)を郵便局(川崎東・葉山)に持込(市内在住者用)(3月29日まで)					○
					二重登録のおそれのある者に関する通知発送(3月17日まで)					○
					報道機関との打ち合わせ(11:00　市役所1号館3階会議室A)					○
3月18日	土	−22	−22	−36	不在者投票用紙等事前交付開始(知事)					○
					会計年度任用職員雇用(自衛隊)				○	○
3月20日	月	−20	−20	−34	期日前投票用紙及び選挙人名簿抄本を各行政センターへ送致(知事・県議)	○				○
					投票立会人推薦及び投票事務従事者内報期限		○		○	
					「投票案内」を郵便局(横須賀)に持込(市外転出者用)					○

月　日	曜日	期日前後			処　理　事　項	行政センター	投票管理者	開票管理者	選管事務局	
		知事	県議	市議					管理係	選挙係
3月22日	水	−18	−18	−32	選挙管理委員会(10:00)				○	○
					選挙時登録基準日(知事)					○
					選挙時登録日(知事)					○
					選挙人名簿登録者数県へ報告(知事)					○
					会計年度任用職員雇用(不在者施設・会場・名簿)				○	○
3月23日	木	−17	−17	−31	県知事選挙告示日				○	○
					投票所等における氏名掲示の掲載順序を定めるくじ施行(知事)(18:00)					○
					(県)知事選挙における選挙公報の掲載の順序を定めるくじ					○
					(県)知事選挙における政見放送の日時を定めるくじ					○
					選挙人名簿の閲覧禁止(4月14日まで)					○
					選挙人登録に関する閲覧・異議申出(3月23日のみ)					○
					公営施設使用の個人演説会開催申出受理開始(知事)					○
					知事選挙候補者氏名等の記載された政党等の政治活動用ポスター撤去期限					○
					三角表示板・大型ステッカーの掲出依頼(知事・県議)(本庁舎ほか)				○	
3月24日	金	−16	−16	−30	県知事選挙期日前投票(選管のみ)・不在者投票開始				○	○
3月25日	土	−15	−15	−29	公営施設使用の個人演説会開始(知事)					○
3月26日	日	−14	−14	−28	不在者投票用紙等事前交付開始(県議)					○
3月27日	月	−13	−13	−27	投票事務打合会①(管理者・事務主任)(9:00　ヴェルク6階ホール)		○		○	○
					指定投票区事務打合会(11:00　ヴェルク6階ホール)		○			○
					投票事務打合会①(庶務)(13:30　ヴェルク6階ホール)				○	○
3月28日	火	−12	−12	−26	投票事務打合会②(管理者・事務主任)　(9:00　ヴェルク6階ホール)		○		○	○
					投票事務打合会②(庶務)　(13:30　ヴェルク6階ホール)				○	○
					「投票案内」を郵便局(横須賀)に持込(県議追加登録者分)					○
					開票事務従事者内報期限(知事・県議)			○	○	
3月30日	木	−10	−10	−24	選挙管理委員会(10:00)				○	○
					選挙時登録基準日(県議)					○
					選挙時登録日(県議)					○
					選挙人名簿登録者数及び選挙運動支出制限額を県へ報告					○
					立候補予定者名簿相互確認(県議)					○
					PC操作研修(31日まで)	○				○
3月31日	金	−9	−9	−23	県議会議員選挙告示日				○	○
					選挙期日の告示及び諸告示の執行(県議)	○			○	
					立候補届出受付(県議)　(ヴェルク6階第1会議室　8:30～17:00)				○	○
					選挙運動用諸物品等の交付				○	○
					諸届の受理					○
					公営施設使用の個人演説会開催申出受理開始(県議)					○
					選挙人登録に関する閲覧・異議申出(3月31日のみ)					○
					選挙人名簿登録移替え延期(市議)(4月23日まで)					○
					投票所等における氏名掲示の掲載順序を定めるくじ施行(県議)(18:00)					○
					(県)県議選挙における選挙公報の掲載の順序を定めるくじ					○
					行政センターへ立候補者名簿を送信(知事・県議)	○				○
					県議選挙候補者氏名等の記載された政党等の政治活動用ポスター撤去期限					○
					会計年度任用職員勤務開始(行政センター　4月8日まで)	○			○	○
4月1日	土	−8	−8	−22	県議会議員選挙期日前投票開始(選管)				○	○
					県知事・県議会議員選挙期日前投票開始(各行政センター)	○				
					モアーズシティ期日前投票所設営					○
					広報よこすか4月号掲載(選挙期日・期日前投票・不在者投票)				○	○
					懸垂幕掲示開始(県知事・県議)(モアーズシティ　4月9日まで)				○	

月　日	曜日	期日前後			処　理　事　項	行政センター	投票管理者	開票管理者	選管事務局	
		知事	県議	市議					管理係	選挙係
4月2日	日	−7	−7	−21	公営施設使用の個人演説会開始（県議）					○
					県知事・県議会議員選挙期日前投票開始（モアーズシティ）					○
					選挙公報受領（補完分等・倉庫引き渡し）					○
					FMブルー湘南CMスポット放送開始（4月9日まで）				○	
4月3日	月	−6	−6	−20	投票器材の送致・点検（委託）				○	
					庁内放送による啓発開始（知事・県議）（4月7日まで午前・午後各1回）				○	
					選挙公報受領（新聞折込分　県配送））					○
					Fネット開通（4月24日まで）					○
4月4日	火	−5	−5	−19	投票日用投票用紙受領					○
4月5日	水	−4	−4	−18	第2回投・開票速報リハーサル					○
					開票事務打合せ会（知事・県議）（10:00 ヴェルク6階ホール）			○	○	○
					点字候補者名簿及び点字公報受領（知事・県議）					○
					郵便等による不在者投票の投票用紙等請求期限（17:00）					○
					特定患者等の特例郵便等投票の投票用紙等請求期限（17:00）					○
					選挙公報新聞折込み					○
4月6日	木	−3	−3	−17	補充立候補届出期限（知事・県議）					○
					開票立会人届出期限（知事・県議）					○
					選挙立会人届出期限（県議）					○
					開票立会人を定めるくじ施行（17:30）決定者へ参会通知、開票管理者へ通知			○		○
					選挙立会人を定めるくじ施行（18:00）決定者へ参会通知			○		○
					「投票案内」（市議）を郵便局（川崎東・葉山）に持込（4月10日から14日まで）					○
4月7日	金	−2	−2	−16	開票器材点検開始（委託）				○	
					投・開票速報受信テスト（県選管⇔市選管）					○
					選挙公報配布期限					○
4月8日	土	−1	−1	−15	投・開票速報受信テスト（県選管⇔市選管）					○
					投票所から300m以内にある選挙事務所指導					○
					投票用紙等交付（9:00　ヴェルク3階第6会議室）		○		○	
					投票所設営完了（事務従事者の打合せ実施）		○			
					期日前投票最終日・投票箱等を各行政センターから受領	○			○	○
					選挙人名簿抄本等交付（21:00）（本庁管内→選管事務室）		○		○	○
					（行政センター管内→各行政センター）	○	○		○	○
4月9日	日	0	0	−14	知事・県議会議員選挙投票日（7:00～20:00）		○		○	○
					委員会（22:00）				○	○
					投票速報（インターネット）		○		○	○
					期日前投票者数確定報告					○
					投票所から300m以内にある選挙事務所閉鎖					○
					開票器材送致（委託）				○	
					不在者投票を指定投票区（第16投票区）へ送致		○			○
					開票所設営完了				○	
					期日前投票録、投票箱等を開票管理者へ送致（選管）			○	○	○
					投票録作成		○			
					投票録、投票箱等を開票管理者へ送致（投票管理者）		○	○		
					開票即日受領事務・投票箱の警備			○	○	○
					投票確定報告			○		○
					知事・県議会議員選挙の開票（21:00）			○		○
					開票速報（インターネット）			○	○	○
					開票録作成			○		○
					開票結果を選挙長へ報告			○		○
					開票録・投開票関係書類及び諸物品の受領			○	○	○

月　日	曜日	期日前後			処　理　事　項	行政センター	投票管理者	開票管理者	選管事務局	
		知事	県議	市議					管理係	選挙係
4月10日	月	1	1	−13	開票結果報告(知事・県議)					○
					開票器材回収(委託)				○	
					懸垂幕掲示開始(市議)(モアーズシティ　4月23日まで)				○	
					三角表示板・大型ステッカーの掲出依頼(市議)(本庁舎ほか)				○	
					ゴミ収集車による啓発放送等開始(4月21日まで)				○	
4月11日	火	2	2	−12	選挙会(県議)　(11:00　ヴェルク5階第1・2会議室)					○
					選挙録作成(県議)					○
					当選人決定報告(県議)					○
					当選証書の引受け(県議)					○
					不在者投票用紙等事前交付開始(市議)					○
					会計年度任用職員勤務開始(市議)(物品担当　5月19日まで)				○	○
					会計年度任用職員勤務開始(市議)(不在者投票・自衛隊担当　4月24日まで)				○	○
					投票用紙読取分類機等点検(市議)				○	
					開票事務従事者内報期限(市議)			○	○	
4月12日	水	3	3	−11	当選人の告知書交付(県議)					○
					当選証書付与式(県議)　(11:00　正庁)					○
4月13日	木	4	4	−10	期日前投票用紙および選挙人名簿抄本を各行政センターへ送致(市議)					○
4月15日	土	6	6	−8	選挙管理委員会(13:30)				○	○
					選挙時登録基準日(市議)					○
					選挙時登録日(市議)					○
					選挙人名簿登録者数県へ報告(市議)					○
					会計年度任用職員勤務開始(市議)(不在者投票・施設担当　4月24日まで)				○	○
					街頭啓発(14:30　横須賀モアーズシティ周辺)				○	
					立候補受付事務リハーサル(17:00　ヴェルク6階ホール)				○	○
4月16日	日	7	7	−7	市議会議員選挙告示日				○	○
					告示の執行				○	
					立候補届出受付(市議)　(8:30～17:00　ヴェルク6階ホール)				○	○
					選挙運動用諸物品等の交付				○	○
					諸届の受理					○
					公営施設使用の個人演説会開催申出受理(市議)					○
					選挙人登録に関する閲覧・異議申出(4月16日のみ)					○
					選挙人名簿の閲覧禁止(4月16日～5月1日)					○
					選挙公報の掲載順序を定めるくじ施行(17:10)					○
					投票所等における氏名掲示の掲載順序を定めるくじ施行(18:00)					○
					行政センターへ立候補者名簿を送信(市議)					○
					市議選挙候補者氏名等の記載された政党等の政治活動用ポスター撤去期限					○
					会計年度任用職員勤務開始(市議)(事務局・モアーズ　4月24日まで)				○	○
					FMブルー湘南CMスポット放送開始(4月23日まで)				○	
					市HPへの「選挙公報」掲載開始					○
4月17日	月	8	8	−6	市議会議員選挙期日前投票開始(選管・各行政センター・モアーズシティ)	○			○	○
					選挙公報受領、折込業者へ送致					○
					庁内放送による啓発開始(市議)(4月21日まで午前・午後各1回)				○	
					会計年度職員勤務開始(市議)(行政センター　4月22日まで)	○			○	
4月18日	火	9	9	−5	公営施設使用の個人演説会開始(市議)					○
4月19日	水	10	10	−4	郵便等による不在者投票の投票用紙等請求期限(17:00)					○
					特定患者等の特例郵便等投票の投票用紙等請求期限(17:00)					○
					選挙公報新聞折込み					○
					市議開票事務打合せ(10:30　選挙管理委員会事務室)			○	○	○

月　日	曜日	期日前後			処　理　事　項	行政センター	投票管理者	開票管理者	選管事務局	
		知事	県議	市議					管理係	選挙係
4月20日	木	11	11	-3	補充立候補届出最終日(市議)					○
					開票立会人届出最終日(市議)					○
					選挙立会人届出最終日(市議)					○
					開票立会人を定めるくじ施行(17:30)決定者へ参会通知、開票管理者へ通知					○
					選挙立会人を定めるくじ施行(18:00)決定者へ参会通知					○
4月21日	金	12	12	-2	選挙公報配布期限					○
					開票器材点検開始(委託)				○	
4月22日	土	13	13	-1	投票所から300m以内にある選挙事務所指導					○
					投票用紙等交付(9:00　ヴェルク4階第5会議室)				○	
					投票所設営完了(事務従事者の打合せ実施)		○			
					期日前投票最終日・投票箱等を各行政センターから受領	○			○	○
					選挙人名簿抄本等交付(21:00)(本庁管内→選管事務室)		○		○	○
					(行政センター管内→各行政センター)	○	○		○	○
4月23日	日	14	14	0	市議会議員選挙投票日(7:00～20:00)		○		○	○
					委員会(22:00)				○	○
					投票速報(インターネット)		○		○	○
					投票所から300m以内にある選挙事務所の閉鎖					○
					開票器材送致(委託)				○	
					不在者投票を指定投票区(第16投票区)へ送致		○			○
					開票所設営完了				○	
					期日前投票録、投票箱等を開票管理者へ送致(選管)			○	○	○
					投票録作成		○			
					投票録、投票箱等を開票管理者へ送致(投票管理者)		○	○		
					開票即日受領事務・投票箱の警備			○	○	○
					投票確定報告			○		○
					市議会議員選挙の開票(21:00)			○		○
					開票速報(インターネット)			○	○	○
					開票録作成			○		○
					開票結果を選挙長に報告			○		○
					開票録、投開票関係書類及び諸物品の受領			○	○	○
4月24日	月	15	15	1	選挙会(市議)　(10:00　ヴェルク5階第1・2会議室)					○
					選挙録作成					○
					当選人決定(告知・告示)、県選管に報告					○
					当選証書付与式(市議)(15:00　正庁)					○
					選挙の効力に関する異議申出期限(知事・県議)					○
					第1回選挙運動費用収支報告提出期限(県議)					○
					選挙人名簿登録の移替え開始					○
					開票器材回収(委託)				○	
					公営ポスター掲示場撤去開始(5月2日まで)				○	
4月25日	火	16	16	2	当選の効力に関する異議申出期限(知事)					○
					投票器材回収開始(委託)(4月29日まで)				○	
4月26日	水	17	17	3	当選の効力に関する異議申出期限(県議)					○
4月27日	木	18	18	4	供託物の返還、没収の手続き開始(県議)					○
5月2日	火	23	23	9	公営ポスター掲示場撤去完了				○	
5月8日	月	29	29	15	第1回選挙運動費用収支報告提出期限(市議)					○
					選挙の効力に関する異議申出期限(市議)					○
					当選の効力に関する異議申出期限(市議)					○
					県議選選挙長事務書類の引継開始					○
5月9日	火	30	30	16	供託物の返還、没収の手続き開始(市議)					○

月　日	曜日	期日前後			処　理　事　項	行政センター	投票管理者	開票管理者	選管事務局	
		知事	県議	市議					管理係	選挙係
6月1日	木	53	53	39	広報よこすか6月号記事掲載（選挙結果）				○	○
6月26日	月	78	78	64	県議会議員（横須賀市選挙区選出）の欠員通知受理					○
7月13日	木	95	95	81	（県）県議会議員欠員に伴う繰上補充選挙会（13:00　県新庁舎5階新庁応接室）					○
					（県）繰上補充者への当選告知書の交付					○
					（県）繰上補充者の当選証書付与式（13:30　県新庁舎5階第5A会議室）					○

Ⅲ　投票所及び開票所等に関する調

1　投票所等に関する調

(1) 投票区域

投票区名	投　票　所	投　票　区　域
第１投票区	追浜小学校	鷹取
第２投票区	鷹取小学校	湘南鷹取
第３投票区	追浜コミュニティセンター	追浜本町　夏島町　浦郷町4丁目 追浜東町3丁目のうち53番地から69番地まで　77番地　78番地　81番地 追浜町3丁目
第４投票区	榎戸町内会館	浦郷町1丁目から3丁目まで　5丁目
第５投票区	浦郷小学校	追浜東町1丁目　2丁目　3丁目（53番地から69番地まで　77番地　78番地　81番地を除く。）　浜見台　追浜町2丁目（1番地から7番地まで　13番地から15番地まで　62番地から76番地までを除く。）
第６投票区	追浜南町協力会会館	追浜町1丁目　2丁目のうち1番地から7番地まで　13番地から15番地まで　62番地から76番地まで　追浜南町
第７投票区	船越小学校	船越町　港が丘2丁目
第８投票区	田浦小学校	港が丘1丁目　田浦港町　田浦町　田浦大作町　田浦泉町
第９投票区	長浦コミュニティセンター	長浦町　箱崎町　安針台
第10投票区	吉倉町内会館	吉倉町
第11投票区	逸見小学校	西逸見町　東逸見町1丁目
第12投票区	逸見東部町内会館	東逸見町2丁目から4丁目まで　逸見が丘
第13投票区	坂本中学校	坂本町1丁目　不入斗町3丁目　4丁目
第14投票区	旧坂本小学校	坂本町2丁目から6丁目まで
第15投票区	汐入小学校	汐入町　本町2丁目のうち1番地19　3丁目　緑が丘のうち37番地　40番地から42番地まで
第16投票区	常葉中学校	本町1丁目　2丁目（1番地19を除く。）　稲岡町　楠ヶ浦町　泊町　猿島　新港町　小川町　大滝町　緑が丘（37番地　40番地から42番地までを除く。）　若松町　日の出町
第17投票区	ソフィアステイシア ガーデンサロン	平成町
第18投票区	田戸小学校	米が浜通　安浦町　田戸台のうち1番地から7番地まで
第19投票区	三春コミュニティセンター	三春町1丁目から4丁目まで
第20投票区	山崎小学校	三春町5丁目　6丁目　富士見町1丁目のうち19番地
第21投票区	市立看護専門学校	上町1丁目　2丁目のうち1番地から46番地まで　4丁目のうち17番地から73番地まで

投票区名	投　　票　　所	投　　票　　区　　域
第22投票区	富士見会館	富士見町1丁目（19番地を除く。） 2丁目　田戸台（1番地から74番地までを除く。）
第23投票区	豊島小学校	田戸台のうち8番地から74番地まで　深田台　上町2丁目（1番地から46番地までを除く。） 3丁目のうち1番地から4番地まで　10番地から31番地まで　4丁目のうち3番地から16番地まで　74番地から89番地まで
第24投票区	鶴久保小学校	富士見町3丁目　上町3丁目（1番地から4番地まで　10番地から31番地までを除く。） 4丁目（3番地から89番地までを除く。） 不入斗町1丁目　2丁目（12番を除く。） 鶴が丘　佐野町1丁目　2丁目
第25投票区	（投票所廃止により欠番）	
第26投票区	（投票所廃止により欠番）	
第27投票区	汐見台町内会館	不入斗町2丁目のうち12番　平和台　汐見台　望洋台 衣笠栄町3丁目のうち62番地　67番地
第28投票区	南佐野町内会館	佐野町3丁目から6丁目まで
第29投票区	公郷中学校	公郷町5丁目　森崎1丁目（13番から19番までを除く。）根岸町3丁目　4丁目 5丁目のうち20番から23番まで　25番から30番まで
第30投票区	公郷小学校	公郷町1丁目から4丁目まで　6丁目
第31投票区	衣笠小学校	衣笠栄町1丁目　2丁目（1番地から13番地まで　65番地から68番地までを除く。） 小矢部1丁目　2丁目　3丁目（5番から12番まで　15番から20番まで　1,277番地　1,283番地　1,284番地　1,293番地を除く。） 4丁目（1,203番地から1,246番地までを除く。）
第32投票区	衣笠青少年の家	衣笠栄町2丁目のうち1番地から13番地まで　65番地から68番地まで　3丁目（62番地67番地を除く。） 4丁目　金谷2丁目（5番から10番までを除く。） 3丁目
第33投票区	池上中学校	金谷1丁目　2丁目のうち5番から10番まで　池上1丁目から6丁目まで 池上7丁目のうち1番から12番まで　13番1号　平作8丁目
第34投票区	池上小学校	阿部倉　平作4丁目　5丁目　6丁目のうち8番
第35投票区	城北小学校	平作1丁目から3丁目まで　6丁目（8番を除く。） 7丁目
第36投票区	大矢部中学校	小矢部3丁目のうち5番から12番まで　15番から20番まで　1,277番地　1,283番地 1,284番地　1,293番地　4丁目のうち1,203番地から1,246番地まで　衣笠町 森崎5丁目　6丁目
第37投票区	森崎小学校	森崎1丁目のうち13番から19番まで　2丁目から4丁目まで
第38投票区	大矢部小学校	大矢部1丁目から3丁目まで　5丁目　6丁目
第39投票区	根岸小学校	根岸町1丁目　2丁目　5丁目（20番から23番まで　25番から30番までを除く。） 大津町4丁目のうち1番から8番まで　5丁目
第40投票区	大津小学校	大津町1丁目から3丁目まで　4丁目（1番から8番までを除く。）
第41投票区	池田町内会館	池田町1丁目　2丁目　3丁目のうち9番　4丁目から6丁目まで
第42投票区	馬堀町1丁目町内会館	馬堀海岸1丁目　2丁目　馬堀町1丁目　2丁目
第43投票区	馬堀小学校	馬堀海岸3丁目　4丁目　走水1丁目のうち10番　馬堀町3丁目　4丁目
第44投票区	走水小学校	走水1丁目（10番を除く。） 2丁目

投票区名	投　　票　　所	投　　票　　区　　域
第45投票区	望洋小学校	桜が丘　池田町3丁目（9番を除く。）　吉井3丁目　4丁目
第46投票区	吉井町内会館	吉井1丁目　2丁目　舟倉2丁目
第47投票区	浦賀改良アパート集会所	浦賀1丁目のうち12番 14番　浦上台1丁目　2丁目のうち1番から25番まで 3丁目　4丁目
第48投票区	浦賀小学校	浦賀1丁目（12番 14番を除く。）　2丁目から6丁目まで　浦上台2丁目（1番から25番までを除く。）　東浦賀
第49投票区	立野会館	二葉1丁目　鴨居1丁目のうち21番から29番まで
第50投票区	小原台小学校	小原台
第51投票区	早稲田ハイム集会所	二葉2丁目（1番　41番のうち1号から4号までを除く。）
第52投票区	鴨居小学校	二葉2丁目のうち1番　41番のうち1号から4号まで　鴨居1丁目（21番から29番までを除く。）　2丁目（72番から81番までを除く。）　3丁目　4丁目
第53投票区	（投票所廃止により欠番）	
第54投票区	県営浦賀かもめ団地集会所	鴨居2丁目のうち72番から81番まで
第55投票区	高坂小学校	浦賀7丁目　浦賀丘　西浦賀
第56投票区	光風台町内会館	光風台
第57投票区	コーエイマンション自治会館	若宮台のうち28番10号から22号まで 29番から31番まで 32番1号から23号まで 舟倉1丁目
第58投票区	若宮台町内会館	若宮台（28番10号から22号まで 29番から31番まで 32番1号から23号までを除く。）
第59投票区	岩戸小学校	大矢部4丁目　岩戸4丁目　5丁目
第60投票区	岩戸コミュニティセンター	岩戸1丁目から3丁目まで
第61投票区	佐原町内会館	内川　佐原
第62投票区	久里浜中学校	内川新田　久村　久里浜1丁目から3丁目まで　神明町
第63投票区	明浜小学校	久里浜4丁目から6丁目まで
第64投票区	久里浜台自治会館	南浦賀　久里浜台
第65投票区	長瀬町内会館	長瀬
第66投票区	久里浜町内会館	久里浜7丁目から9丁目まで
第67投票区	ハイランド二丁目自治会館	ハイランド1丁目　2丁目のうち1番から40番まで

投票区名	投　　票　　所	投　　票　　区　　域
第68投票区	粟田小学校	ハイランド2丁目（1番から40番までを除く。） 3丁目から5丁目まで
第69投票区	野比東小学校	野比1丁目のうち40番 2丁目(1番から9番までを除く。） 3丁目から5丁目まで
第70投票区	野比小学校	野比1丁目（40番を除く。） 2丁目のうち1番から9番まで 光の丘 長沢2丁目のうち22番 24番から27番まで 3丁目 4丁目のうち1番から13番まで 33番 5丁目 6丁目
第71投票区	粟田町内会館	粟田
第72投票区	北下浦小学校	長沢1丁目 2丁目（22番 24番から27番までを除く。） 4丁目（1番から13番まで 33番を除く。） グリーンハイツ 津久井5丁目のうち1番 2番
第73投票区	津久井浜高等学校	津久井（5丁目のうち1番 2番を除く。）
第74投票区	長井婦人会こども園	長井1丁目 2丁目 3丁目のうち1番から15番まで 20番から23番まで
第75投票区	長井小学校	長井3丁目（1番から15番まで 20番から23番までを除く。） 4丁目から6丁目まで
第76投票区	武山中学校	林2丁目から5丁目まで 須軽谷 武3丁目（1番から9番までを除く。）
第77投票区	武山コミュニティセンター	武1丁目 2丁目 3丁目のうち1番から9番まで 4丁目のうち1番から13番まで 27番から30番まで 35番 5丁目
第78投票区	武山小学校	林1丁目 武4丁目（1番から13番まで 27番から30番まで 35番を除く。） 太田和（2丁目のうち15番から21番までを除く。）
第79投票区	山科台自治会館	山科台
第80投票区	荻野小学校	御幸浜 太田和2丁目のうち15番から21番まで 荻野 長坂
第81投票区	佐島町内会館	佐島 佐島の丘
第82投票区	大楠小学校	芦名 秋谷1丁目のうち1番 20番 22番 23番
第83投票区	秋谷老人福祉センター	秋谷（1丁目のうち1番 20番 22番 23番を除く。） 子安
第84投票区	湘南国際村自治会館	湘南国際村
第85投票区	久比里若宮会館	久比里
第86投票区	湘南池上自治会館	山中町 池上7丁目（1番から12番まで 13番1号を除く。）

(2) 指定投票区

投票区名	投　　票　　所
第16投票区	常葉中学校

(3) 投票所の名称及び所在地

投票区名	建物の名称	所在地
第 1投票区	横須賀市立追浜小学校(体育館)	横須賀市 鷹取2丁目16番1号
第 2投票区	同　鷹取小学校(体育館)	同　湘南鷹取4丁目7番1号
第 3投票区	追浜コミュニティセンター(集会室)	同　夏島町9番地
第 4投票区	榎戸町内会館	同　浦郷町2丁目71番地
第 5投票区	横須賀市立浦郷小学校(多目的ホール)	同　追浜東町2丁目14番地
第 6投票区	追浜南町協力会会館	同　追浜南町2丁目21番地
第 7投票区	横須賀市立船越小学校(体育館)	同　船越町5丁目34番地
第 8投票区	同　田浦小学校(体育館)	同　田浦町3丁目55番地
第 9投票区	長浦コミュニティセンター(集会室兼体育室)	同　長浦町2丁目45番地
第10投票区	吉倉町内会館	同　吉倉町1丁目83番地
第11投票区	横須賀市立逸見小学校(体育館)	同　西逸見町1丁目14番地
第12投票区	逸見東部町内会館	同　東逸見町2丁目69番地
第13投票区	横須賀市立坂本中学校(体育館)	同　坂本町1丁目19番地
第14投票区	旧横須賀市立坂本小学校(体育館)	同　坂本町2丁目39番地
第15投票区	横須賀市立汐入小学校(体育館)	同　汐入町2丁目53番地
第16投票区	同　常葉中学校(体育館)	同　小川町18番地
第17投票区	ソフィアステイシアガーデンサロン	同　平成町1丁目5番地3
第18投票区	横須賀市立田戸小学校(体育館)	同　米が浜通2丁目12番地
第19投票区	三春コミュニティセンター(集会室兼体育室)	同　三春町2丁目12番地
第20投票区	横須賀市立山崎小学校(体育館)	同　三春町6丁目4番地
第21投票区	同　看護専門学校	同　上町2丁目36番地
第22投票区	富士見会館	同　富士見町1丁目49番地
第23投票区	横須賀市立豊島小学校(体育館)	同　上町3丁目21番地
第24投票区	同　鶴久保小学校(体育館)	同　不入斗町1丁目1番地
第25投票区	(投票所廃止により欠番)	
第26投票区	(投票所廃止により欠番)	
第27投票区	汐見台町内会館	同　汐見台2丁目16番5号
第28投票区	南佐野町内会館	同　佐野町5丁目2番地
第29投票区	横須賀市立公郷中学校(体育館)	同　公郷町5丁目81番地
第30投票区	同　公郷小学校(体育館)	同　公郷町4丁目5番地
第31投票区	同　衣笠小学校(体育館)	同　小矢部2丁目16番1号
第32投票区	同　衣笠青少年の家(集会室)	同　衣笠栄町3丁目1番地
第33投票区	同　池上中学校(体育館)	同　池上3丁目5番1号
第34投票区	同　池上小学校(体育館)	同　池上3丁目5番1号
第35投票区	同　城北小学校(体育館)	同　平作1丁目6番1号
第36投票区	同　大矢部中学校(武道館)	同　森崎5丁目14番2号
第37投票区	同　森崎小学校(体育館)	同　森崎3丁目13番1号
第38投票区	同　大矢部小学校(体育館)	同　大矢部3丁目26番1号
第39投票区	同　根岸小学校(集会室)	同　大津町5丁目5番1号
第40投票区	同　大津小学校(体育館)	同　大津町3丁目24番1号
第41投票区	池田町内会館	同　池田町2丁目13番5号
第42投票区	馬堀町1丁目町内会館	同　馬堀町1丁目17番1号
第43投票区	横須賀市立馬堀小学校(体育館)	同　馬堀町4丁目10番1号

投票区名	建物の名称	所在地
第44投票区	横須賀市立走水小学校（体育館）	横須賀市 走水2丁目2番2号
第45投票区	同　望洋小学校（体育館）	同　桜が丘1丁目50番1号
第46投票区	吉井町内会館	同　吉井2丁目7番54号
第47投票区	浦賀改良アパート集会所	同　浦上台3丁目3番1号
第48投票区	横須賀市立浦賀小学校（体育館）	同　浦賀3丁目8番1号
第49投票区	立野会館	同　二葉1丁目34番4号
第50投票区	横須賀市立小原台小学校（体育館）	同　小原台3番1号
第51投票区	早稲田ハイム集会所	同　二葉2丁目18番
第52投票区	横須賀市立鴨居小学校（体育館）	同　鴨居3丁目1番6号
第53投票区	（投票所廃止により欠番）	
第54投票区	県営浦賀かもめ団地集会所	同　鴨居2丁目80番39号
第55投票区	横須賀市立高坂小学校（体育館）	同　西浦賀3丁目1番1号
第56投票区	光風台町内会館	同　光風台23番25号
第57投票区	コーエイマンション自治会館	同　舟倉1丁目32番1号
第58投票区	若宮台町内会館	同　若宮台35番37号
第59投票区	横須賀市立岩戸小学校（体育館）	同　岩戸5丁目20番1号
第60投票区	岩戸コミュニティセンター（集会室兼体育室）	同　岩戸1丁目10番18号
第61投票区	佐原町内会館	同　佐原4丁目6番1号
第62投票区	横須賀市立久里浜中学校（体育館）	同　久里浜2丁目11番1号
第63投票区	同　明浜小学校（体育館）	同　久里浜6丁目7番1号
第64投票区	久里浜台自治会館	同　久里浜台2丁目2番1号
第65投票区	長瀬町内会館	同　長瀬1丁目9番1号
第66投票区	久里浜町内会館	同　久里浜8丁目7番2号
第67投票区	ハイランド二丁目自治会館	同　ハイランド2丁目31番1号
第68投票区	横須賀市立粟田小学校（体育館）	同　ハイランド2丁目41番1号
第69投票区	同　野比東小学校（1階ホール）	同　野比4丁目6番1号
第70投票区	同　野比小学校（体育館）	同　野比1丁目25番1号
第71投票区	粟田町内会館	同　粟田2丁目24番11号
第72投票区	横須賀市立北下浦小学校（体育館）	同　長沢1丁目29番1号
第73投票区	神奈川県立津久井浜高等学校（武道場）	同　津久井4丁目4番1号
第74投票区	長井婦人会こども園（ホール）	同　長井2丁目2番3号
第75投票区	横須賀市立長井小学校（体育館）	同　長井5丁目9番1号
第76投票区	同　武山中学校（武道館）	同　武3丁目31番1号
第77投票区	武山コミュニティセンター（集会室兼体育室）	同　武3丁目5番1号
第78投票区	横須賀市立武山小学校（ミーティングルーム）	同　太田和3丁目1番1号
第79投票区	山科台自治会館	同　山科台19番1号
第80投票区	横須賀市立荻野小学校（体育館）	同　荻野8番1号
第81投票区	佐島町内会館	同　佐島3丁目5番2号
第82投票区	横須賀市立大楠小学校（体育館）	同　芦名1丁目29番18号
第83投票区	同　秋谷老人福祉センター	同　秋谷3丁目6番25号
第84投票区	湘南国際村自治会館	同　湘南国際村2丁目1番1号
第85投票区	久比里若宮会館	同　久比里1丁目4番11号
第86投票区	湘南池上自治会館	同　池上7丁目31番5号

(4) 投票区が変更となった区域

<table>
<tr><th>住　所</th><th>新</th><th>旧</th></tr>
<tr><td>・富士見町 3 丁目
・佐野町 1 丁目(11 番地～37 番地)</td><td rowspan="2">【第 24 投票区】
横須賀市立鶴久保小学校
(体育館)</td><td>【第 26 投票区】
旧横須賀市立上町保育園
(施設廃止のため)</td></tr>
<tr><td>・鶴が丘</td><td>【第 25 投票区】
旧横須賀市立鶴が丘保育園
(施設廃止のため)</td></tr>
<tr><td>・平和台</td><td>【第 27 投票区】
汐見台町内会館</td><td>【第 25 投票区】
旧横須賀市立鶴が丘保育園
(施設廃止のため)</td></tr>
<tr><td>・鴨居 2 丁目(32 番～71 番)</td><td>【第 52 投票区】
横須賀市立鴨居小学校
(体育館)</td><td>【第 53 投票区】
旧横須賀市立上の台中学校
(施設老朽化のため)</td></tr>
</table>

(5) 投票所に使用した施設の内訳

施設の種類		数	施設の名称
学校	小学校 (46 校)	36	追浜　鷹取　浦郷　船越　田浦　逸見　汐入　田戸 山崎　豊島　鶴久保　公郷　衣笠　池上　城北　森崎 大矢部　根岸　大津　馬堀　走水　望洋　浦賀　小原台 鴨居　高坂　岩戸　明浜　粟田　野比東　野比　北下浦 長井　武山　荻野　大楠
	中学校 (23 校)	7	常葉　坂本　公郷　池上　大矢部　久里浜　武山
	高等学校	1	県立津久井浜
	専門学校	1	市立看護専門学校
こども園		1	<u>長井婦人会</u>
公営住宅集会所		3	県営浦賀かもめ団地集会所　浦賀改良アパート　早稲田ハイム
その他の市の施設		8	追浜・長浦・三春・岩戸・武山コミュニティセンター　旧坂本小学校 衣笠青少年の家　秋谷老人福祉センター
町内会館等 民間施設		26	榎戸　追浜南町協力会　吉倉　逸見東部　ソフィアステイシアガーデンサロン 富士見　汐見台　南佐野　池田　馬堀町 1 丁目　吉井　立野　光風台 コーエイマンション　若宮台　佐原　久里浜台　長瀬　久里浜 ハイランド二丁目　粟田　山科台　佐島　湘南国際村　久比里若宮 湘南池上
合計		83	

※ こども園の施設名のアンダーラインは民間施設

※ 入口と同一フロアにない投票所数･･･6 箇所

2階が投票所 → 三春コミュニティセンター、若宮台町内会館、久里浜町内会館、秋谷老人福祉センター

2階が入口で1階が投票所 → 岩戸コミュニティセンター

4階が投票所 → 追浜コミュニティセンター

※ 小(中)学校のカッコ内の数字は市内の市立学校数

(6) 期日前投票所及び不在者投票記載所の名称及び所在地

<table>
<tr><th>建物の名称</th><th>所在地</th><th>期間及び時間</th></tr>
<tr><td>横須賀市選挙管理委員会（事務室）</td><td>横須賀市日の出町 1 丁目 5 番地
ヴェルクよこすか 2 階</td><td rowspan="12">○県知事選挙及び県議会議員選挙
※3/24～3/31 は県知事選挙のみ
（選管）
・3/24～4/8
・8 時 30 分～20 時
（行政センター）
・4/1～4/8
・8 時 30 分～20 時
（横須賀モアーズシティ）
・4/2～4/8
・10 時～19 時 30 分

○市議会議員選挙
（選管及び行政センター）
・4/17～4/22
・8 時 30 分～20 時
（横須賀モアーズシティ）
・4/17～4/22
・10 時～19 時 30 分</td></tr>
<tr><td>追浜行政センター（会議室）</td><td>横須賀市夏島町 9 番地</td></tr>
<tr><td>田浦行政センター（会議室）</td><td>同　　船越町 6 丁目 77 番地</td></tr>
<tr><td>逸見行政センター（会議室）</td><td>同　　東逸見町 2 丁目 29 番地</td></tr>
<tr><td>衣笠コミュニティセンター
（第 1 学習室及び第 2 学習室）</td><td>同　　公郷町 2 丁目 11 番地</td></tr>
<tr><td>大津行政センター（会議室）</td><td>同　　大津町 3 丁目 34 番 40 号</td></tr>
<tr><td>浦賀行政センター（ミーティングルーム）</td><td>同　　浦賀 5 丁目 1 番 2 号</td></tr>
<tr><td>久里浜コミュニティセンター（和室）</td><td>同　　久里浜 6 丁目 14 番 2 号</td></tr>
<tr><td>北下浦行政センター（事務室）</td><td>同　　長沢 2 丁目 7 番 7 号</td></tr>
<tr><td>西コミュニティセンター（2 階ホール）</td><td>同　　長坂 1 丁目 2 番 2 号</td></tr>
<tr><td>横須賀モアーズシティ
（8 階パブリックスペース）</td><td>同　　若松町 2 丁目 30 番地</td></tr>
</table>

※ 横須賀モアーズシティは期日前投票のみ

(7) 投票管理者及び同職務代理者

投票区	選挙名	投票管理者		投票管理者職務代理者	
		住所	氏名	住所	氏名
第１投票区	知事・県議	個人情報のため、掲載を省略しています。 市役所本館2号館1階の市政情報コーナーに 配架している冊子版では閲覧可能です。			
	市議				
第２投票区	知事・県議				
	市議				
第３投票区	知事・県議				
	市議				
第４投票区	知事・県議				
	市議				
第５投票区	知事・県議				
	市議				
第６投票区	知事・県議				
	市議				
第７投票区	知事・県議				
	市議				
第８投票区	知事・県議				
	市議				
第９投票区	知事・県議				
	市議				
第10投票区	知事・県議				
	市議				
第11投票区	知事・県議				
	市議				
第12投票区	知事・県議				
	市議				
第13投票区	知事・県議				
	市議				
第14投票区	知事・県議				
	市議				
第15投票区	知事・県議				
	市議				
第16投票区	知事・県議				
	市議				
第17投票区	知事・県議				
	市議				
第18投票区	知事・県議				
	市議				
第19投票区	知事・県議				
	市議				
第20投票区	知事・県議				
	市議				
第21投票区	知事・県議				
	市議				

投　票　区	選　挙　名	投　票　管　理　者		投票管理者職務代理者	
		住　所	氏　名	住　所	氏　名
第22投票区	知事・県議				
	市　議				
第23投票区	知事・県議				
	市　議				
第24投票区	知事・県議				
	市　議				
第25投票区	（投票所廃止により欠番）				
第26投票区	（投票所廃止により欠番）				
第27投票区	知事・県議	個人情報のため、掲載を省略しています。 市役所本館2号館1階の市政情報コーナーに 配架している冊子版では閲覧可能です。			
	市　議				
第28投票区	知事・県議				
	市　議				
第29投票区	知事・県議				
	市　議				
第30投票区	知事・県議				
	市　議				
第31投票区	知事・県議				
	市　議				
第32投票区	知事・県議				
	市　議				
第33投票区	知事・県議				
	市　議				
第34投票区	知事・県議				
	市　議				
第35投票区	知事・県議				
	市　議				
第36投票区	知事・県議				
	市　議				
第37投票区	知事・県議				
	市　議				
第38投票区	知事・県議				
	市　議				
第39投票区	知事・県議				
	市　議				
第40投票区	知事・県議				
	市　議				
第41投票区	知事・県議				
	市　議				
第42投票区	知事・県議				
	市　議				
第43投票区	知事・県議				
	市　議				
第44投票区	知事・県議				
	市　議				

投票区	選挙名	投票管理者		投票管理者職務代理者	
		住所	氏名	住所	氏名
第45投票区	知事・県議	個人情報のため、掲載を省略しています。 市役所本館2号館1階の市政情報コーナーに 配架している冊子版では閲覧可能です。			
	市議				
第46投票区	知事・県議				
	市議				
第47投票区	知事・県議				
	市議				
第48投票区	知事・県議				
	市議				
第49投票区	知事・県議				
	市議				
第50投票区	知事・県議				
	市議				
第51投票区	知事・県議				
	市議				
第52投票区	知事・県議				
	市議				
第53投票区	（投票所廃止により欠番）				
第54投票区	知事・県議				
	市議				
第55投票区	知事・県議				
	市議				
第56投票区	知事・県議				
	市議				
第57投票区	知事・県議				
	市議				
第58投票区	知事・県議				
	市議				
第59投票区	知事・県議				
	市議				
第60投票区	知事・県議				
	市議				
第61投票区	知事・県議				
	市議				
第62投票区	知事・県議				
	市議				
第63投票区	知事・県議				
	市議				
第64投票区	知事・県議				
	市議				
第65投票区	知事・県議				
	市議				
第66投票区	知事・県議				
	市議				

投　票　区	選　挙　名	投　票　管　理　者		投票管理者職務代理者	
		住　所	氏　名	住　所	氏　名
第67投票区	知事・県議	個人情報のため、掲載を省略しています。 市役所本館2号館1階の市政情報コーナーに 配架している冊子版では閲覧可能です。			
	市　議				
第68投票区	知事・県議				
	市　議				
第69投票区	知事・県議				
	市　議				
第70投票区	知事・県議				
	市　議				
第71投票区	知事・県議				
	市　議				
第72投票区	知事・県議				
	市　議				
第73投票区	知事・県議				
	市　議				
第74投票区	知事・県議				
	市　議				
第75投票区	知事・県議				
	市　議				
第76投票区	知事・県議				
	市　議				
第77投票区	知事・県議				
	市　議				
第78投票区	知事・県議				
	市　議				
第79投票区	知事・県議				
	市　議				
第80投票区	知事・県議				
	市　議				
第81投票区	知事・県議				
	市　議				
第82投票区	知事・県議				
	市　議				
第83投票区	知事・県議				
	市　議				
第84投票区	知事・県議				
	市　議				
第85投票区	知事・県議				
	市　議				
第86投票区	知事・県議				
	市　議				

(8) 投票事務従事者数及び立会人数

選　挙　名	投 票 所 数	投票管理者数	投票立会人数	投　票　事　務　従　事　者　数			
				選 管 職 員	市 の 職 員	そ の 他	合　計
知事・県議選　　挙	83	83	166	0	462 (1)	403 (7)	865 (8)
市 議 選 挙	83	83	166	0	428 (1)	316 (4)	744 (5)

※ 投票事務従事者数欄の(　)は、不在者投票指定投票区従事者数を示し、従事者数に含まれていない。

参考(1投票所当たりの従事者数の比較)

選　挙　名	最　多	最　少	平　均
知事・県議選　　挙	16	7	10.4
市 議 選 挙	14	6	9.0

(9) 期日前投票事務従事者数及び立会人数

選　挙　名	投 票 所 数	投票管理者数	投票立会人数	投　票　事　務　従　事　者　数			
				選 管 職 員	市 の 職 員	そ の 他	合　計
知事・県議選　　挙	11	29	163	10	110	295	415
市 議 選 挙	11	26	126	9	110	295	414

2　開票所等に関する調

(1) 開票所の名称及び所在地

開票区名:横須賀市開票区

選　挙　名	建　物　の　名　称	所　在　地
知　事　選　挙	横須賀市総合体育会館(第2競技場)	横須賀市不入斗町1丁目2番地
県　議　選　挙	横須賀市総合体育会館(第1競技場)	
市　議　選　挙		

(2) 開票管理者及び同職務代理者

選　挙　名	開　票　管　理　者		開票管理者職務代理者	
	住　所	氏　名	住　所	氏　名
知　事　選　挙	個人情報のため、掲載を省略しています。 市役所本館2号館1階の市政情報コーナーに 配架している冊子版では閲覧可能です。			
県　議　選　挙				
市　議　選　挙				

(3) 開票事務従事者数

選　挙　名	開票管理者	開票所事務従事者				投票者総数	従事者1人当たりの取扱票数
		選管書記	市の職員	その他	計		
知　事　選　挙	1	0	162	1	163	127,403	782
県　議　選　挙	1	0	200	0	200	127,003	635
市　議　選　挙	1	0	190	1	191	132,716	695

Ⅳ　選挙管理委員会機構

1　選挙管理委員会委員及び事務局職員

選挙管理委員会委員

職　　名	氏　　名
委　員　長	山　口　　道　夫
委　員　長 職務代理者	岩　沢　　章　夫
委　　員	木　村　　忠　昭
委　　員	大　村　　博　信

事務局職員

職　　名		氏　　名
事務局長		坂　下　　一　仁
選挙管理課長		矢　部　　賢　一
選挙係	係　　長	矢　島　　俊　郎
	主　　任	高　橋　　一　哉
	書　　記	尾　辻　　朋　弘
	書　　記	下　山　　恵　実
	主　　任 （併任）	髙　品　　慎　介
	書　　記 （併任）	和　田　　謙　吾
管理係	課長補佐	龍　崎　　景　子
	主　　任	高　澤　　直　実
	書　　記	脇　谷　　勇　士
	書　　記	小　海　　剛　嗣

2 事務分担表

事務分担事項	主任	副主任
事務全般の管理 1 対外交渉 2 書記の指揮監督 3 他部課の応援協力依頼	局長 (内線) 76-3200	課長 (内線) 76-3201
《管理係》	(内線)76-3202・3205	
委員会に関すること 1 委員会の招集 2 付議事項の調整 3 委員との連絡	小海	龍崎
告示等に関すること 1 諸告示手続 2 投・開票管理者等への通知	小海	龍崎
人事に関すること 1 庁内応援職員応援依頼	課長	龍崎
投・開票管理者等及び投票立会人に関すること 1 投・開票管理者の依頼 2 投・開票管理者等へ通知 3 選挙事務従事者の依頼 4 投票立会人の内報及び選任通知	龍崎	脇谷
予算、経理及び庶務に関すること 1 選挙費の執行 2 その他庶務に関すること	脇谷	龍崎
啓発事業に関すること 1 啓発事業の実施 2 啓発資料の配布 3 明るい選挙推進協議会との連絡	高澤	龍崎
開票所に関すること 1 開票担当主任との連絡調整に関すること	龍崎	矢島
投・開票所器材に関すること 1 器材の整備配分 2 器材の輸送計画	高澤	小海
公営ポスター掲示場に関すること 1 設置場所の選定 2 掲示場の設置、管理及び撤去	高澤	龍崎
諸物品に関すること		
1 諸用紙、諸物品の調達	小海	高澤
2 投・開票所の消耗品調達・配分	小海	高澤
3 投票用紙の受領、保管、配分	尾辻	矢島
4 会議室等の確保	脇谷	龍崎
5 臨時電話架設、携帯電話調達	高橋	髙品
6 連絡自動車の借上	脇谷	龍崎

事務分担事項	主任	副主任
《選挙係》	(内線)76-3203・3204	
選挙運動及び政治活動に関すること 1 質疑応答 2 警察との連絡 3 報道機関の対応	課長	矢島
選挙事務打合会に関すること 1 会議資料の作成 2 投・開票事務の質疑応答	矢島	龍崎
投票案内に関すること 1 発送・異動整理 2 周知用ちらし作成・配布	高橋	矢島
選挙人名簿に関すること 1 登録・調製	高橋	矢島
郵便等投票に関すること 1 諸証明の発行・請求書の受付 2 投票用紙及び封筒の送付・受理	下山	尾辻
開票立会人に関すること 1 開票立会人の届出受理、くじ施行及び参会通知	矢島	尾辻
選挙公報に関すること 1 折込み業者との連絡・調整 2 補完場所の選定	高橋	矢島
速報に関すること 1 投票者数の集計発表及び県への報告 2 候補者等得票数の集計発表及び県への報告	高橋	髙品
開票書類の受領に関すること 1 開票結果報告書等の受領	課長	矢島
公営個人演説会に関すること 1 設備の程度及び費用額の承認届出受理 2 開催申請書の受理 3 施設管理者、候補者等へ連絡	下山	矢島
期日前投票所及び不在者投票に関すること 1 期日前投票所及び不在者投票所の設備 2 期日前投票所及び不在者投票の受付 3 投票の保管、調書作成送致 4 行政センターとの連絡 5 他市町村の立寄り投票 6 病院等施設での投票	尾辻	下山

Ⅴ 選挙統計

1 人口及び有権者数

(1) 推計人口

区分	世帯数	推計人口			1世帯当たりの推計人口
		男	女	計	
令和5年4月1日現在	165,946	186,948	189,223	376,171	2.27
平成31年4月1日現在	167,028	196,131	197,929	394,060	2.36

(2) 有権者数

区分		知事	県議	市議
選挙時登録日		令和5年3月22日	令和5年3月30日	令和5年4月15日
選挙人名簿登録者数	男	165,164	165,172	165,001
	女	167,855	167,836	167,695
	計	333,019	333,008	332,696
選挙当日の有権者数	男	162,963		162,398
	女	166,809		166,036
	計	329,772		328,434
1世帯当たりの有権者数 $\left(\frac{(2)\text{の当日有権者数}}{(1)\text{の世帯数}}\right)$		1.99		1.98

2 選挙執行状況に関する調

(1) 神奈川県知事・神奈川県議会議員選挙

回数	選挙執行年月日	選挙名	選挙当日の有権者数(人)			投票者数(人)			投票率(%)		
			男	女	計	男	女	計	男	女	計
1	昭和22年4月5日	知事	65,985	67,904	133,889	48,944	46,144	95,088	74.17	67.95	71.02
	昭和22年4月30日	県議	66,717	68,347	135,064	50,670	50,180	100,850	75.95	73.42	74.67
2	昭和26年4月30日	知事	65,568	69,291	134,859	49,858	50,067	99,925	76.04	72.26	74.10
		県議				49,858	50,071	99,929	76.04	72.26	74.10
3	昭和30年4月23日	知事	76,083	78,755	154,838	55,443	55,428	110,871	72.87	70.38	71.60
		県議				55,449	55,432	110,881	72.88	70.39	71.61
4	昭和34年4月23日	知事	83,092	85,126	168,218	64,268	64,951	129,219	77.35	76.30	76.82
		県議				64,269	64,951	129,220	77.35	76.30	76.82
5	昭和38年4月17日	知事	91,187	93,877	185,064	69,313	72,749	142,062	76.01	77.49	76.76
		県議				69,307	72,749	142,056	76.01	77.49	76.76
6	昭和42年4月15日	知事	103,574	105,099	208,673	70,943	74,516	145,459	68.49	70.90	69.71
		県議				70,943	74,518	145,461	68.49	70.90	69.71
7	昭和46年4月11日	知事	121,730	119,479	241,209	86,828	89,045	175,873	71.33	74.53	72.91
		県議				86,830	89,046	175,876	71.33	74.53	72.91
8	昭和50年4月13日	知事	132,398	130,309	262,707	95,422	95,939	191,361	72.07	73.62	72.84
		県議				95,424	95,943	191,367	72.07	73.63	72.84
9	昭和54年4月8日	知事	141,366	140,398	281,764	82,946	83,686	166,632	58.67	59.61	59.14
		県議				82,895	83,687	166,582	58.64	59.61	59.12
10	昭和58年4月10日	知事	148,879	147,881	296,760	90,935	92,831	183,766	61.08	62.77	61.92
		県議				90,953	92,840	183,793	61.09	62.78	61.93
11	昭和62年4月12日	知事	152,512	151,952	304,464	92,047	94,045	186,092	60.35	61.89	61.12
		県議				91,964	94,051	186,015	60.30	61.90	61.10
12	平成3年4月7日	知事	163,189	161,409	324,598	75,948	76,508	152,456	46.54	47.40	46.97
		県議				75,804	76,508	152,312	46.45	47.40	46.92
13	平成7年4月9日	知事	170,482	169,948	340,430	84,178	86,114	170,292	49.38	50.67	50.02
		県議				84,115	86,147	170,262	49.34	50.69	50.01
14	平成11年4月11日	知事	174,310	174,453	348,763	83,506	83,114	166,620	47.91	47.64	47.77
		県議				83,612	83,030	166,642	47.97	47.59	47.78
15	平成15年4月13日	知事	175,911	177,102	353,013	90,052	90,946	180,998	51.19	51.35	51.27
		県議				90,090	90,938	181,028	51.21	51.35	51.28

回数	選挙執行年月日	選挙名	選挙当日の有権者数(人)			投票者数(人)			投票率(%)		
			男	女	計	男	女	計	男	女	計
16	平成19年4月8日	知事	174,414	176,739	351,153	88,173	87,350	175,523	50.55	49.42	49.98
		県議				88,104	87,278	175,382	50.51	49.38	49.94
17	平成23年4月10日	知事	172,855	176,394	349,249	78,798	75,685	154,483	45.59	42.91	44.23
		県議				78,659	75,636	154,295	45.51	42.88	44.18
18	平成27年4月12日	知事	168,665	173,008	341,673	72,657	71,613	144,270	43.08	41.39	42.22
		県議				72,618	71,582	144,200	43.05	41.37	42.20
19	平成31年4月7日	知事	168,441	172,421	340,862	67,386	67,860	135,246	40.01	39.36	39.68
		県議				67,307	67,789	135,096	39.96	39.32	39.63
20	令和5年4月9日	知事	162,963	166,809	329,772	62,766	64,637	127,403	38.52	38.75	38.63
		県議				62,477	64,526	127,003	38.34	38.68	38.51

※ 県議定数は、第11回までは7人、第12回からは6人、第16回からは5人、第20回からは4人。

(2) 横須賀市議会議員選挙

回数	選挙執行年月日	選挙当日の有権者数(人)			投票者数(人)			投票率(%)		
		男	女	計	男	女	計	男	女	計
1	昭和22年4月30日	66,717	68,347	135,064	50,670	50,180	100,850	75.95	73.42	74.67
2	昭和26年4月23日	65,555	69,269	134,824	56,135	59,424	115,559	85.63	85.79	85.71
3	昭和30年4月30日	76,755	79,186	155,941	58,403	61,545	119,948	76.09	77.72	76.92
4	昭和34年4月30日	83,830	85,931	169,761	67,025	70,927	137,952	79.95	82.54	81.26
補	昭和36年7月2日	83,208	85,883	169,091	47,991	46,564	94,555	57.68	54.22	55.92
5	昭和38年4月30日	91,929	94,609	186,538	68,915	75,797	144,712	74.97	80.12	77.58
補	昭和40年6月27日	98,715	99,428	198,143	67,520	69,954	137,474	68.40	70.36	69.38
6	昭和42年4月28日	103,189	104,786	207,975	69,266	77,006	146,272	67.13	73.49	70.33
補	昭和44年7月6日	110,198	109,834	220,032	46,363	45,912	92,275	42.07	41.80	41.94
7	昭和46年4月25日	121,910	119,728	241,638	83,342	88,997	172,339	68.36	74.33	71.32
補	昭和48年7月1日	127,510	125,527	253,037	86,490	87,281	173,771	67.83	69.53	68.67
8	昭和50年4月27日	132,689	130,631	263,320	93,714	98,788	192,502	70.63	75.62	73.11
補	昭和52年6月19日	136,449	135,131	271,580	80,361	79,157	159,518	58.89	58.58	58.74
9	昭和54年4月22日	141,137	140,586	281,723	99,327	104,926	204,253	70.38	74.63	72.50
10	昭和58年4月24日	148,651	147,677	296,328	99,579	105,595	205,174	66.99	71.50	69.24
補	昭和60年6月30日	150,682	149,991	300,673	54,537	49,756	104,293	36.19	33.17	34.69
11	昭和62年4月26日	152,340	151,853	304,193	91,623	97,221	188,844	60.14	64.02	62.08
12	平成3年4月21日	163,007	161,378	324,385	87,571	94,237	181,808	53.72	58.40	56.05
補	平成5年6月27日	167,700	166,642	334,342	60,774	57,742	118,516	36.24	34.65	35.45
13	平成7年4月23日	170,405	169,988	340,393	81,546	85,361	166,907	47.85	50.22	49.03
14	平成11年4月25日	172,611	173,308	345,919	88,679	93,194	181,873	51.38	53.77	52.58
15	平成15年4月27日	174,947	176,197	351,144	91,042	95,431	186,473	52.04	54.16	53.10
16	平成19年4月22日	173,314	175,869	349,183	91,023	92,621	183,644	52.52	52.66	52.59
17	平成23年4月24日	171,967	175,614	347,581	83,077	83,692	166,769	48.31	47.66	47.98
18	平成27年4月26日	167,266	171,825	339,091	78,232	79,736	157,968	46.77	46.41	46.59

回数	選挙執行年月日	選挙当日の有権者数(人)			投票者数(人)			投票率(%)		
		男	女	計	男	女	計	男	女	計
補	平成29年6月25日	169,526	173,436	342,962	77,800	80,133	157,933	45.89	46.20	46.05
19	平成31年4月21日	167,918	171,614	339,532	71,601	73,675	145,276	42.64	42.93	42.79
20	令和5年4月23日	162,398	166,036	328,434	65,094	67,622	132,716	40.08	40.73	40.41

※ 回数欄の補は、補欠選挙を示す。

※ 定数は、第5回までは44人、第6回からは48人、第13回からは46人、第15回からは45人、第16回からは43人、第17回からは41人、第19回からは40人、第20回からは39人。

3　投票率の推移（グラフ）　※過去10回分

（1）神奈川県議会議員選挙

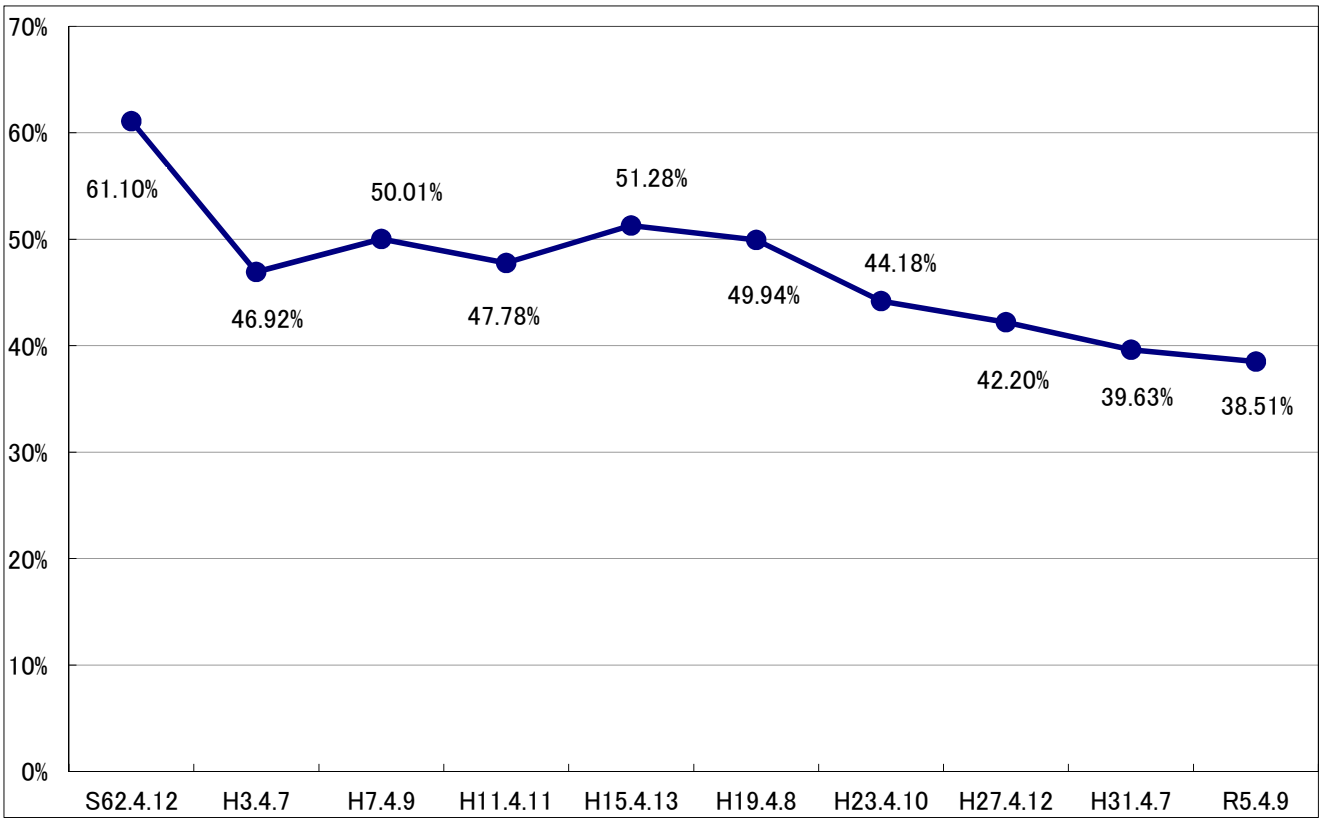

※ 知事選挙については、県議選挙とほぼ同数のため省略。

（2）横須賀市議会議員選挙

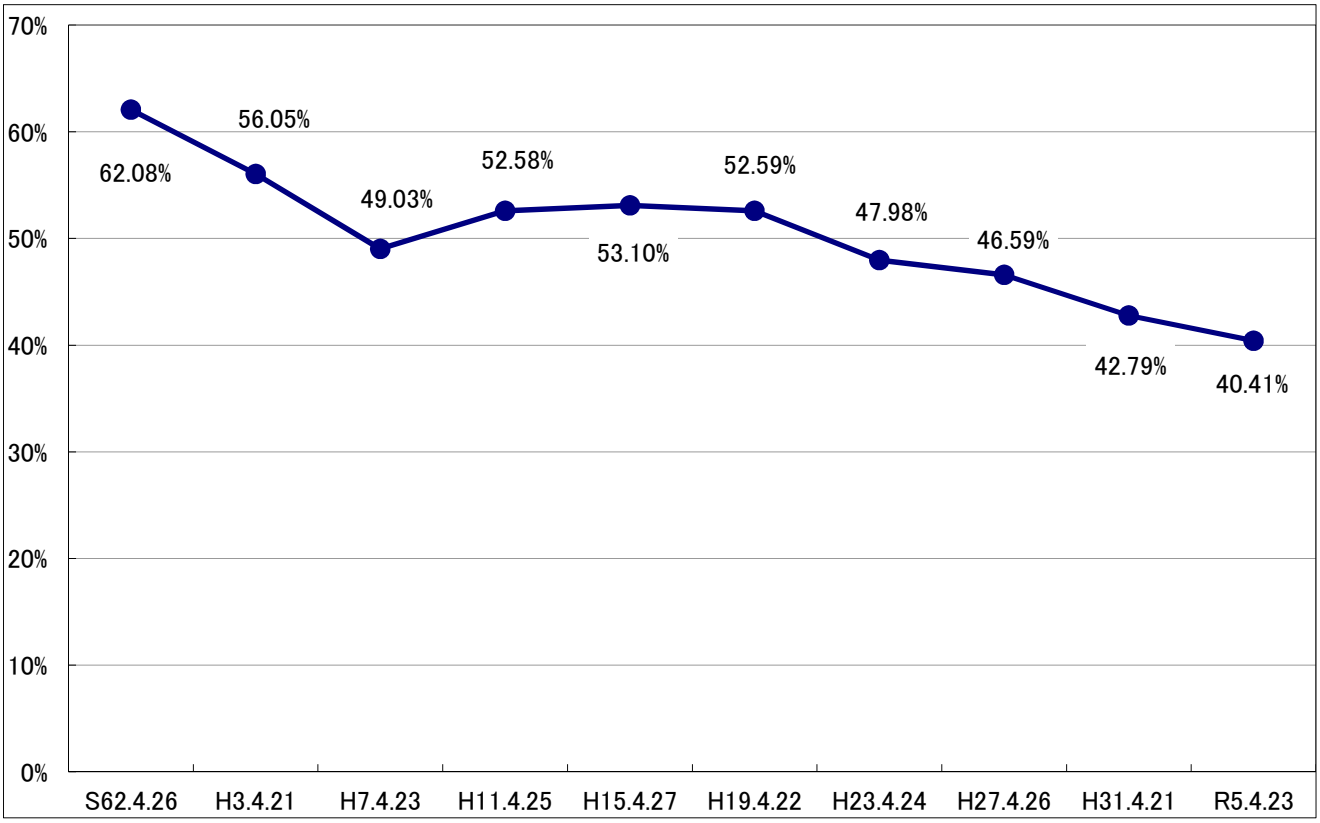

※ 補欠選挙については省略。

4 候補者等に関する調

(1) 候補者数及び定数等

区　　分	定　　数	候 補 者 数
知　事　選　挙	1	4
県　議　選　挙	4	7
市　議　選　挙	39	55

(2) 候補者の氏名等

ア 神奈川県知事選挙

届出受理番号	届出の別	ふりがな 候補者の氏名	本 籍	住　　所	生年月日 （満年齢）	党 派	職 業	一のウェブサイト等のアドレス	新現元別
1	本人届出	岸（きし） 牧子（まきこ）	神奈川県	神奈川県横須賀市	昭和31年9月18日（満66歳）	無所属	無職	https://kishimakiko0409.com	新
2	本人届出	加藤（かとう） 健一郎（けんいちろう）	静岡県	千葉県成田市	昭和24年9月27日（満73歳）	無所属	医師		新
3	本人届出	黒岩（くろいわ） 祐治（ゆうじ）	東京都	神奈川県横浜市西区みなとみらい5丁目3番3－2608号	昭和29年9月26日（満68歳）	無所属	神奈川県知事	https://kuroiwa.com/	現
4	本人届出	おおつ あやか （大津 綾香）	神奈川県	東京都目黒区	平成4年11月18日（満30歳）	政治家女子48党	会社員	https://sjj48.com/	新

イ 神奈川県議会議員選挙

届出受理番号	届出の別	ふりがな 候補者の氏名	本 籍	住　　所	生年月日 （満年齢）	党 派	職 業	一のウェブサイト等のアドレス	新現元別
1	本人届出	永井（ながい） まさと （永井 真人）	神奈川県	神奈川県横須賀市鴨居3丁目5番5号	昭和52年4月16日（満45歳）	無所属	神職	https://ameblo.jp/nagaimasato/	新
2	本人届出	内川（うちかわ） まさき （内川 真樹）	神奈川県	神奈川県横須賀市	昭和45年12月22日（満52歳）	無所属	無職		新
3	本人届出	田中（たなか） 洋次郎（ようじろう）	神奈川県	神奈川県横須賀市ハイランド4丁目27番5号	昭和52年1月5日（満46歳）	自由民主党	横須賀市議会議員	https://yokosuka-yojiro.jp	新
4	本人届出	亀井（かめい） たかつぐ （亀井 貴嗣）	神奈川県	神奈川県横須賀市浦賀1丁目10番1-204号	昭和41年4月17日（満56歳）	公明党	神奈川県議会議員	https://kameisite.com/	現
5	本人届出	なまい 洋子（ようこ） （生井 洋子）	神奈川県	神奈川県横須賀市	昭和42年1月10日（満56歳）	日本維新の会	自営業	https://www.namaikiyoko.com	新
6	本人届出	竹内（たけうち） 英明（ひであき）	神奈川県	神奈川県横須賀市安浦町2丁目3番地	昭和26年2月5日（満72歳）	自由民主党	神奈川県議会議員	https://www.h-takeuchi.gr.jp	現
7	本人届出	井坂（いさか） しんや （井坂 新哉）	神奈川県	神奈川県横須賀市岩戸3丁目5番7号	昭和46年12月13日（満51歳）	日本共産党	神奈川県議会議員		現

※ 候補者の氏名欄の（　）内は、通称使用認定がある場合に戸籍名を記載しています。

※ 通称が認定された場合の「戸籍名」、「性別」、「住所（市町村名（政令市は行政区名）を除く部分）」、「生年月日」については候補者本人から情報提供について同意を得られなかった場合は空欄としています。

ウ　横須賀市議会議員選挙

届出受理番号	届出の別	ふりがな 候補者の氏名	本籍	住所	年齢	党派	職業	一のウェブサイト等のアドレス	新現元別
1	本人届出	あおき 青木　てつまさ	神奈川県	神奈川県横須賀市	満 67 歳	自由民主党	横須賀市議会議員		現
2	本人届出	はやま 葉山　なおし	神奈川県	神奈川県横須賀市	満 63 歳	無所属	横須賀市議会議員		現
3	本人届出	もといし 本石　あつし	佐賀県	神奈川県横須賀市	満 58 歳	公明党	横須賀市議会議員	https://www.komei.or.jp/km/yokosuga-motoishi-atsushi/	現
4	本人届出	わたなべ　こういち 渡辺　光一	神奈川県	神奈川県横須賀市	満 55 歳	自由民主党	横須賀市議会議員		現
5	本人届出	せきざわ 関沢　としゆき	神奈川県	神奈川県横須賀市	満 62 歳	公明党	横須賀市議会議員	https://www.komei.or.jp/km/yokosuka-sekizawa-toshiyuki/	現
6	本人届出	いずみたに　しょう 泉谷　翔	神奈川県	神奈川県横須賀市	満 40 歳	自由民主党	無職	https://www.sho-izumitani.info/	新
7	本人届出	くどう　しょうしろう 工藤　昭四郎	神奈川県	神奈川県横須賀市	満 58 歳	無所属	横須賀市議会議員	https://www.shoshiro.net	現
8	本人届出	やすかわ　けんと 安川　健人	神奈川県	神奈川県横須賀市	満 62 歳	日本維新の会	俳優	https://kentoyasukawa.jimdofree.com	新
9	本人届出	おおぬき　じろう おおぬき　次郎	神奈川県	神奈川県横須賀市	満 46 歳	自由民主党	横須賀市議会議員		現
10	本人届出	かわもと　しん 川本　伸	神奈川県	神奈川県横須賀市	満 52 歳	公明党	横須賀市議会議員	http://www.komei.or.jp/km/kawamoto-shin-yokosuka	現
11	本人届出	きのした 木下　よしひろ	神奈川県	神奈川県横須賀市	満 45 歳	立憲民主党	横須賀市議会議員	https://www.kinoss.biz/	現
12	本人届出	やまもと 山本　けんじゅ	神奈川県	神奈川県横須賀市	満 42 歳	自由民主党	横須賀市議会議員	https://www.facebook.com/kenju.yamamoto	現
13	本人届出	ひろなか　しんたろう ひろなか　信太郎	神奈川県	神奈川県横須賀市	満 42 歳	日本維新の会	会社役員	https://www.hironakashintarou.com	新
14	本人届出	なかい　みわこ 中井　美和子	神奈川県	神奈川県横須賀市	満 48 歳	無所属	無職	https://twitter.com/miwaty	新
15	本人届出	すぎうら　きりこ	東京都	神奈川県横須賀市	満 26 歳	政治家女子48党	自営業	https://twitter.com/kirikosugiura	新
16	本人届出	てんぱく 天白　まきお	神奈川県	神奈川県横須賀市	満 36 歳	無所属	団体職員	https://tenpakumakio.com	新
17	本人届出	おおむら　ようこ 大村　洋子	神奈川県	神奈川県横須賀市	満 58 歳	日本共産党	横須賀市議会議員	http://yoko.jcpweb.jp/	現
18	本人届出	いとう　だいろう 伊藤　大郎	神奈川県	神奈川県横須賀市	満 66 歳	無所属	無職	https://www.dairo.website/blog/	新
19	本人届出	たかはし　ひであき たかはし　英昭	神奈川県	神奈川県横須賀市	満 51 歳	無所属	会社員	https://yokosukatakahashih.wixsite.com/info/	現
20	本人届出	こばやし 小林　ゆうと	秋田県	神奈川県横須賀市	満 34 歳	無所属	英語講師	https://sites.google.com/view/yuto-kobayashi	新

※ 告示事項のみを記載しています。

届出受理番号	届出の別	ふりがな 候補者の氏名	本籍	住所	年齢	党派	職業	一のウェブサイト等のアドレス	新現元別
21	本人届出	南（みなみ） まさみ	神奈川県	神奈川県横須賀市	満 69 歳	自由民主党	横須賀市議会議員		現
22	本人届出	菅原（すがわら） えみ子（こ）	神奈川県	神奈川県横須賀市	満 51 歳	公明党	無職		新
23	本人届出	高井（たかい） たまき	東京都	神奈川県横須賀市	満 52 歳	社会民主党	政党支部役員	http://takaitamaki.com	新
24	本人届出	阿知和（あちわ） 賢（けん）	神奈川県	神奈川県横須賀市	満 36 歳	無所属	プロボクサー	https://mobile.twitter.com/ginyokosuka	新
25	本人届出	山下（やました） じゅんぺい	長崎県	神奈川県横須賀市	満 43 歳	無所属	社会保険労務士	https://ameblo.jp/yama553	新
26	本人届出	小室（こむろ） たかえ	東京都	神奈川県横須賀市	満 60 歳	無所属	横須賀市議会議員	https://komurotakae.com/	現
27	本人届出	おばた さおり	神奈川県	神奈川県横須賀市	満 37 歳	無所属	横須賀市議会議員	http://saori-obata.info/	現
28	本人届出	髙橋（たかはし） いずみ	神奈川県	神奈川県横須賀市	満 45 歳	自由民主党	無職	https://www.facebook.com/profile.php?id=100002606962698	新
29	本人届出	佐々木（ささき） よしもと	神奈川県	神奈川県横須賀市	満 50 歳	無所属	会社員	https://go2senkyo.com/seijika/186330	新
30	本人届出	加藤（かとう） ゆうすけ	神奈川県	神奈川県横須賀市	満 35 歳	無所属	横須賀市議会議員	https://www.katoyusuke.net/	現
31	本人届出	井口（いぐち） 一彦（かずひこ）	神奈川県	神奈川県横須賀市	満 65 歳	無所属	協同組合専務理事		元
32	本人届出	伊関（いせき） こうじ	福島県	神奈川県横須賀市	満 59 歳	無所属	会社員		現
33	本人届出	加藤（かとう） まさみち	神奈川県	神奈川県横須賀市	満 54 歳	自由民主党	横須賀市議会議員	https://katomasamichi.com/	現
34	本人届出	池田（いけだ） とくしげ	熊本県	神奈川県横須賀市	満 61 歳	自由民主党	会社員	https://ikedatokushige.wixsite.com/yokosuka	新
35	本人届出	ふじその あき	神奈川県	神奈川県横須賀市	満 49 歳	日本共産党	政党役員		新
36	本人届出	青木（あおき） 秀介（しゅうすけ）	神奈川県	神奈川県横須賀市	満 62 歳	自由民主党	会社員		現
37	本人届出	つの てるひさ	神奈川県	神奈川県横須賀市	満 56 歳	参政党	自営業	https://go2senkyo.com/seijika/186094/posts	新
38	本人届出	土田（つちだ） ひろのぶ	神奈川県	神奈川県横須賀市	満 56 歳	公明党	横須賀市議会議員	https://www.komei.or.jp/km/t-hironobu/	現
39	本人届出	松岡（まつおか） かずゆき	神奈川県	神奈川県横須賀市	満 66 歳	自由民主党	会社役員		現
40	本人届出	二見（ふたみ） 英一（えいいち）	神奈川県	神奈川県横須賀市	満 42 歳	公明党	横須賀市議会議員	http://www.komei.or.jp/km/futami-eiichi/	現

※ 告示事項のみを記載しています。

届出受理番号	届出の別	ふりがな 候補者の氏名	本籍	住所	年齢	党派	職業	一のウェブサイト等のアドレス	新現元別
41	本人届出	みつやま かずひこ 光山 一彦	神奈川県	神奈川県横須賀市	満 66 歳	無所属	会社員	http://www.mitsuyama.life	新
42	本人届出	たなべ あきひと 田辺 昭人	神奈川県	神奈川県横須賀市	満 67 歳	自由民主党	横須賀市議会議員	https://a-tanabe.net/	現
43	本人届出	こばやし 小林 のぶゆき	神奈川県	神奈川県横須賀市	満 47 歳	無所属	横須賀市議会議員	https://kobayashinobuyuki.com/	現
44	本人届出	さいごう 西郷 むねのり	東京都	神奈川県横須賀市	満 53 歳	自由民主党	会社員	http://saigo.biz	現
45	本人届出	いさか 井坂 なおし	神奈川県	神奈川県横須賀市	満 47 歳	日本共産党	横須賀市議会議員		現
46	本人届出	ふじの ひであき 藤野 英明	神奈川県	神奈川県横須賀市	満 49 歳	無所属	横須賀市議会議員	https://www.hide-fujino.com	現
47	本人届出	はせがわ のぼる 長谷川 昇	神奈川県	神奈川県横須賀市	満 60 歳	無所属	横須賀市議会議員	http://hasedon.info/	現
48	本人届出	いしやま 石山 みつる	神奈川県	神奈川県横須賀市	満 62 歳	公明党	横須賀市議会議員	https://www.komei.or.jp/km/yokosuka-ishiyama-mitsuru/	現
49	本人届出	ほり 堀 りょういち	神奈川県	神奈川県横須賀市	満 36 歳	無所属	横須賀市議会議員	https://horiryoichi.net	現
50	本人届出	たけおか ちから 竹岡 力	神奈川県	神奈川県横須賀市	満 30 歳	無所属	横須賀市議会議員	https://takeokachikara.info/	現
51	本人届出	おおの ただゆき 大野 忠之	神奈川県	神奈川県横須賀市	満 63 歳	自由民主党	横須賀市議会議員	https://www.ohno-tadayuki.jp	現
52	本人届出	なかえ 中江 ともや	東京都	神奈川県横須賀市	満 31 歳	NHK党	政治団体副党首	https://lit.link/nakae0105tomoya	新
53	本人届出	なかたに 中谷 よしひろ	石川県	神奈川県横須賀市	満 76 歳	無所属	無職		新
54	本人届出	さとう まさのり 佐藤 政則	神奈川県	神奈川県横須賀市	満 55 歳	無所属	会社員	https://www.satoma-office.com/	新
55	本人届出	おおかわ かずひさ 大川 和久	神奈川県	神奈川県横須賀市	満 59 歳	無所属	無職	https://twitter.com/oh67126?t=yefAn0ZAunWnoQ-z0_8rXA&s=09	新

※ 告示事項のみを記載しています。

(3) 開票立会人

ア 神奈川県知事選挙

候補者		開票立会人	
党派	氏名	住所	氏名
無所属	岸 牧子	個人情報のため、掲載を省略しています。 市役所本館2号館1階の市政情報コーナーに 配架している冊子版では閲覧可能です。	
公職選挙法第62条第8項の規定により、横須賀市選挙管理委員会が選任した者			

イ 神奈川県議会議員選挙

候補者		開票立会人	
党派	氏名	住所	氏名
自由民主党	田中 洋次郎	個人情報のため、掲載を省略しています。 市役所本館2号館1階の市政情報コーナーに 配架している冊子版では閲覧可能です。	
公明党	亀井 たかつぐ		
自由民主党	竹内 英明		
日本共産党	井坂 しんや		

ウ 横須賀市議会議員選挙

候補者		開票立会人	
党派	氏名	住所	氏名
公明党	川本 伸	個人情報のため、掲載を省略しています。 市役所本館2号館1階の市政情報コーナーに 配架している冊子版では閲覧可能です。	
日本共産党	大村 洋子		
無所属	たかはし 英昭		
公明党	菅原 えみ子		
自由民主党	加藤 まさみち		
日本共産党	ふじその あき		
参政党	つの てるひさ		
自由民主党	西郷 むねのり		
無所属	藤野 英明		

(4) 供託の額及び選挙運動費用の法定制限額

区　　分	供託の額	選挙運動費用の法定制限額	供 託 物 没 収 点
神 奈 川 県 知 事 選 挙	300 万円	60,500,000 円(注) (算出式) 人数割額　固定額 A × 7円 ＋ 2,420 万円 (最高額は、6,050 万円)	286,050.^{900} 票 (算出式) 有効投票総数 2,860,509 × 1/10
神奈川県議会議員選挙	60 万円	10,810,000 円 (算出式) 人数割額　固定額 A ÷ B × 83 円 ＋ 390 万円 (100 円未満切り上げ)	3,086.^{875} 票 (算出式) 有効投票総数 123,475 ÷ B × 1/10
横須賀市議会議員選挙	30 万円	6,473,900 円 (算出式) 人数割額　固定額 A ÷ B × 501 円 ＋ 220 万円 (100 円未満切り上げ)	334. 438 票 (算出式) 有効投票総数 130,431 ÷ B × 1/10

(注)A×7 円(人数割額)の額が固定額の 1.5 倍を超える場合の法定制限額は、固定額の 2.5 倍の額となる。

① Aは、告示日における選挙区内選挙人名簿登録者数

神奈川県知事選挙	3,820,595 人
神奈川県議会議員選挙	333,008 人
横須賀市議会議員選挙	332,696 人

② Bは、選挙区内の議員定数

神奈川県議会議員選挙	4
横須賀市議会議員選挙	39

③ 有効投票総数

神奈川県知事選挙	2,860,509 票
神奈川県議会議員選挙	123,475 票
横須賀市議会議員選挙	130,431 票

5 投票結果に関する調

(1) 投票区別投票者数及び投票率

ア 神奈川県知事選挙

投票区	投票所の名称	当日有権者数(人)			当日投票者数(人)			当日投票率(%)			*全体投票率〔当日＋期日前＋不在者〕
		男	女	計	男	女	計	男	女	計	
1	追浜小学校	951	858	1,809	234	185	419	24.61	21.56	23.16	34.66
2	鷹取小学校	3,062	3,473	6,535	991	1,007	1,998	32.36	29.00	30.57	45.03
3	追浜コミュニティセンター	3,462	3,064	6,526	835	719	1,554	24.12	23.47	23.81	37.31
4	榎戸町内会館	1,048	990	2,038	268	276	544	25.57	27.88	26.69	36.51
5	浦郷小学校	3,234	3,068	6,302	720	716	1,436	22.26	23.34	22.79	36.77
6	追浜南町協力会会館	1,149	1,069	2,218	320	284	604	27.85	26.57	27.23	36.11
7	船越小学校	4,083	3,881	7,964	903	784	1,687	22.12	20.20	21.18	40.13
8	田浦小学校	2,135	2,038	4,173	464	326	790	21.73	16.00	18.93	38.51
9	長浦コミュニティセンター	1,840	1,715	3,555	509	462	971	27.66	26.94	27.31	39.72
10	吉倉町内会館	441	442	883	114	107	221	25.85	24.21	25.03	41.11
11	逸見小学校	3,349	1,532	4,881	398	239	637	11.88	15.60	13.05	41.14
12	逸見東部町内会館	1,281	1,344	2,625	333	333	666	26.00	24.78	25.37	42.86
13	坂本中学校	1,717	1,778	3,495	528	514	1,042	30.75	28.91	29.81	41.72
14	旧坂本小学校	1,471	1,583	3,054	370	355	725	25.15	22.43	23.74	36.71
15	汐入小学校	2,434	2,414	4,848	525	483	1,008	21.57	20.01	20.79	38.74
16	常葉中学校	2,920	3,529	6,449	575	526	1,101	19.69	14.91	17.07	39.63
17	ソフィアステイシアガーデンサロン	1,243	1,284	2,527	409	394	803	32.90	30.69	31.78	42.30
18	田戸小学校	2,857	2,938	5,795	675	625	1,300	23.63	21.27	22.43	38.79
19	三春コミュニティセンター	1,777	1,895	3,672	468	437	905	26.34	23.06	24.65	37.83
20	山崎小学校	1,829	1,962	3,791	401	369	770	21.92	18.81	20.31	38.25
21	市立看護専門学校	1,302	1,388	2,690	295	312	607	22.66	22.48	22.57	41.19
22	富士見会館	867	868	1,735	230	206	436	26.53	23.73	25.13	39.02
23	豊島小学校	1,438	1,627	3,065	362	324	686	25.17	19.91	22.38	42.48
24	鶴久保小学校	2,494	2,683	5,177	605	544	1,149	24.26	20.28	22.19	38.61
25	(投票所廃止により欠番)										
26	(投票所廃止により欠番)										
27	汐見台町内会館	1,416	1,518	2,934	361	389	750	25.49	25.63	25.56	38.75
28	南佐野町内会館	1,156	1,197	2,353	282	282	564	24.39	23.56	23.97	37.65
29	公郷中学校	3,269	3,471	6,740	727	681	1,408	22.24	19.62	20.89	34.91
30	公郷小学校	2,772	2,882	5,654	557	469	1,026	20.09	16.27	18.15	35.73
31	衣笠小学校	3,287	3,446	6,733	776	698	1,474	23.61	20.26	21.89	38.35
32	衣笠青少年の家	1,908	2,084	3,992	478	451	929	25.05	21.64	23.27	37.75
33	池上中学校	2,768	3,035	5,803	689	729	1,418	24.89	24.02	24.44	36.48
34	池上小学校	1,399	1,516	2,915	364	358	722	26.02	23.61	24.77	38.46
35	城北小学校	3,174	3,330	6,504	910	836	1,746	28.67	25.11	26.85	36.99
36	大矢部中学校	1,519	1,615	3,134	359	320	679	23.63	19.81	21.67	35.64
37	森崎小学校	2,545	2,626	5,171	659	624	1,283	25.89	23.76	24.81	36.05
38	大矢部小学校	1,989	2,067	4,056	489	457	946	24.59	22.11	23.32	34.59
39	根岸小学校	2,351	2,484	4,835	552	481	1,033	23.48	19.36	21.37	38.10
40	大津小学校	1,925	2,128	4,053	437	373	810	22.70	17.53	19.99	40.59
41	池田町内会館	3,008	3,185	6,193	675	603	1,278	22.44	18.93	20.64	37.59
42	馬堀町1丁目町内会館	1,755	1,923	3,678	441	394	835	25.13	20.49	22.70	42.36
43	馬堀小学校	2,655	1,872	4,527	470	383	853	17.70	20.46	18.84	34.28
44	走水小学校	536	521	1,057	137	125	262	25.56	23.99	24.79	41.15
45	望洋小学校	4,004	4,287	8,291	1,222	1,183	2,405	30.52	27.60	29.01	42.32
46	吉井町内会館	1,962	2,041	4,003	462	461	923	23.55	22.59	23.06	33.05

投票区	投票所の名称	当日有権者数（人）			当日投票者数（人）			当日投票率(%)			*全体投票率〔当日＋期日前＋不在者〕
		男	女	計	男	女	計	男	女	計	
47	浦賀改良アパート集会所	1,249	1,336	2,585	383	355	738	30.66	26.57	28.55	42.28
48	浦賀小学校	3,374	3,466	6,840	700	632	1,332	20.75	18.23	19.47	41.78
49	立野会館	1,402	1,499	2,901	389	418	807	27.75	27.89	27.82	39.47
50	小原台小学校	828	800	1,628	287	234	521	34.66	29.25	32.00	46.81
51	早稲田ハイム集会所	1,095	1,136	2,231	337	338	675	30.78	29.75	30.26	40.97
52	鴨居小学校	3,584	3,850	7,434	1,163	1,151	2,314	32.45	29.90	31.13	46.92
53	（投票所廃止により欠番）										
54	県営浦賀かもめ団地集会所	883	1,072	1,955	258	327	585	29.22	30.50	29.92	41.43
55	高坂小学校	2,506	2,609	5,115	518	448	966	20.67	17.17	18.89	41.78
56	光風台町内会館	562	606	1,168	185	184	369	32.92	30.36	31.59	43.84
57	コーエイマンション自治会館	832	812	1,644	242	234	476	29.09	28.82	28.95	41.48
58	若宮台町内会館	758	801	1,559	162	167	329	21.37	20.85	21.10	37.27
59	岩戸小学校	2,222	2,415	4,637	701	671	1,372	31.55	27.78	29.59	41.17
60	岩戸コミュニティセンター	1,764	1,798	3,562	540	536	1,076	30.61	29.81	30.21	39.30
61	佐原町内会館	2,559	2,492	5,051	548	529	1,077	21.41	21.23	21.32	33.36
62	久里浜中学校	3,235	3,443	6,678	939	938	1,877	29.03	27.24	28.11	39.08
63	明浜小学校	1,524	1,617	3,141	366	350	716	24.02	21.65	22.80	39.00
64	久里浜台自治会館	918	1,006	1,924	372	376	748	40.52	37.38	38.88	50.57
65	長瀬町内会館	1,030	997	2,027	275	293	568	26.70	29.39	28.02	38.28
66	久里浜町内会館	1,955	1,977	3,932	485	432	917	24.81	21.85	23.32	39.70
67	ハイランド二丁目自治会館	1,518	1,657	3,175	467	478	945	30.76	28.85	29.76	40.35
68	粟田小学校	2,380	2,578	4,958	699	717	1,416	29.37	27.81	28.56	43.51
69	野比東小学校	3,221	3,385	6,606	713	712	1,425	22.14	21.03	21.57	36.22
70	野比小学校	3,382	3,451	6,833	875	825	1,700	25.87	23.91	24.88	38.23
71	粟田町内会館	1,404	1,557	2,961	447	467	914	31.84	29.99	30.87	42.86
72	北下浦小学校	3,500	3,855	7,355	839	778	1,617	23.97	20.18	21.99	39.82
73	津久井浜高等学校	2,506	2,617	5,123	606	574	1,180	24.18	21.93	23.03	35.43
74	長井婦人会こども園	1,598	1,582	3,180	375	356	731	23.47	22.50	22.99	32.42
75	長井小学校	1,651	1,838	3,489	405	406	811	24.53	22.09	23.24	35.37
76	武山中学校	2,541	2,602	5,143	536	456	992	21.09	17.52	19.29	30.88
77	武山コミュニティセンター	2,399	2,461	4,860	578	536	1,114	24.09	21.78	22.92	36.19
78	武山小学校	2,312	2,403	4,715	472	416	888	20.42	17.31	18.83	31.52
79	山科台自治会館	738	776	1,514	274	263	537	37.13	33.89	35.47	45.90
80	荻野小学校	1,871	1,678	3,549	412	411	823	22.02	24.49	23.19	37.36
81	佐島町内会館	994	1,032	2,026	228	211	439	22.94	20.45	21.67	31.00
82	大楠小学校	1,231	1,278	2,509	261	284	545	21.20	22.22	21.72	30.85
83	秋谷老人福祉センター	1,341	1,524	2,865	294	319	613	21.92	20.93	21.40	32.43
84	湘南国際村自治会館	292	349	641	95	95	190	32.53	27.22	29.64	35.88
85	久比里若宮会館	1,401	1,193	2,594	403	304	707	28.77	25.48	27.26	42.33
86	湘南池上自治会館	621	610	1,231	211	202	413	33.98	33.11	33.55	41.43
合計		162,963	166,809	329,772	40,619	38,247	78,866	24.93	22.93	23.92	38.63

区分	当日有権者数（人）			投票者総数（人）			当日有権者数に対する投票率(%)		
	男	女	計	男	女	計	男	女	計
期日前投票者数				21,111	25,688	46,799	12.95	15.40	14.19
不在者投票者数				1,036	702	1,738	0.64	0.42	0.53
当日投票分との合計	162,963	166,809	329,772	62,766	64,637	127,403	38.52	38.75	38.63

＊全体投票率は当日投票者数に期日前投票者数・不在者投票者数を加えて当日有権者数で算出したもの

イ 神奈川県議会議員選挙

投票区	投票所の名称	当日有権者数（人）			当日投票者数（人）			当日投票率(%)			*全体投票率〔当日＋期日前＋不在者〕
		男	女	計	男	女	計	男	女	計	
1	追浜小学校	951	858	1,809	234	185	419	24.61	21.56	23.16	34.44
2	鷹取小学校	3,062	3,473	6,535	991	1,007	1,998	32.36	29.00	30.57	45.00
3	追浜コミュニティセンター	3,462	3,064	6,526	835	719	1,554	24.12	23.47	23.81	37.24
4	榎戸町内会館	1,048	990	2,038	268	276	544	25.57	27.88	26.69	36.36
5	浦郷小学校	3,234	3,068	6,302	721	716	1,437	22.29	23.34	22.80	36.69
6	追浜南町協力会会館	1,149	1,069	2,218	321	284	605	27.94	26.57	27.28	36.11
7	船越小学校	4,083	3,881	7,964	903	785	1,688	22.12	20.23	21.20	39.85
8	田浦小学校	2,135	2,038	4,173	464	326	790	21.73	16.00	18.93	38.37
9	長浦コミュニティセンター	1,840	1,715	3,555	509	462	971	27.66	26.94	27.31	39.55
10	吉倉町内会館	441	442	883	114	107	221	25.85	24.21	25.03	41.00
11	逸見小学校	3,349	1,532	4,881	400	239	639	11.94	15.60	13.09	38.99
12	逸見東部町内会館	1,281	1,344	2,625	333	333	666	26.00	24.78	25.37	42.82
13	坂本中学校	1,717	1,778	3,495	528	514	1,042	30.75	28.91	29.81	41.60
14	旧坂本小学校	1,471	1,583	3,054	371	355	726	25.22	22.43	23.77	36.61
15	汐入小学校	2,434	2,414	4,848	526	483	1,009	21.61	20.01	20.81	38.45
16	常葉中学校	2,920	3,529	6,449	576	527	1,103	19.73	14.93	17.10	39.31
17	ソフィアステイシアガーデンサロン	1,243	1,284	2,527	409	394	803	32.90	30.69	31.78	42.07
18	田戸小学校	2,857	2,938	5,795	676	625	1,301	23.66	21.27	22.45	38.64
19	三春コミュニティセンター	1,777	1,895	3,672	469	437	906	26.39	23.06	24.67	37.64
20	山崎小学校	1,829	1,962	3,791	401	369	770	21.92	18.81	20.31	38.09
21	市立看護専門学校	1,302	1,388	2,690	296	312	608	22.73	22.48	22.60	41.12
22	富士見会館	867	868	1,735	230	206	436	26.53	23.73	25.13	39.02
23	豊島小学校	1,438	1,627	3,065	362	324	686	25.17	19.91	22.38	42.35
24	鶴久保小学校	2,494	2,683	5,177	605	544	1,149	24.26	20.28	22.19	38.48
25	（投票所廃止により欠番）										
26	（投票所廃止により欠番）										
27	汐見台町内会館	1,416	1,518	2,934	361	390	751	25.49	25.69	25.60	38.72
28	南佐野町内会館	1,156	1,197	2,353	283	282	565	24.48	23.56	24.01	37.61
29	公郷中学校	3,269	3,471	6,740	727	681	1,408	22.24	19.62	20.89	34.82
30	公郷小学校	2,772	2,882	5,654	557	469	1,026	20.09	16.27	18.15	35.73
31	衣笠小学校	3,287	3,446	6,733	776	698	1,474	23.61	20.26	21.89	38.35
32	衣笠青少年の家	1,908	2,084	3,992	478	451	929	25.05	21.64	23.27	37.65
33	池上中学校	2,768	3,035	5,803	691	729	1,420	24.96	24.02	24.47	36.43
34	池上小学校	1,399	1,516	2,915	365	358	723	26.09	23.61	24.80	38.49
35	城北小学校	3,174	3,330	6,504	911	836	1,747	28.70	25.11	26.86	36.92
36	大矢部中学校	1,519	1,615	3,134	359	320	679	23.63	19.81	21.67	35.64
37	森崎小学校	2,545	2,626	5,171	659	624	1,283	25.89	23.76	24.81	35.95
38	大矢部小学校	1,989	2,067	4,056	490	457	947	24.64	22.11	23.35	34.52
39	根岸小学校	2,351	2,484	4,835	552	481	1,033	23.48	19.36	21.37	38.01
40	大津小学校	1,925	2,128	4,053	437	373	810	22.70	17.53	19.99	40.54
41	池田町内会館	3,008	3,185	6,193	675	603	1,278	22.44	18.93	20.64	37.41
42	馬堀町1丁目町内会館	1,755	1,923	3,678	442	394	836	25.19	20.49	22.73	42.31
43	馬堀小学校	2,655	1,872	4,527	470	383	853	17.70	20.46	18.84	34.24
44	走水小学校	536	521	1,057	137	125	262	25.56	23.99	24.79	41.15
45	望洋小学校	4,004	4,287	8,291	1,223	1,183	2,406	30.54	27.60	29.02	42.24
46	吉井町内会館	1,962	2,041	4,003	462	462	924	23.55	22.64	23.08	33.00

投票区	投票所の名称	当日有権者数（人）			当日投票者数（人）			当日投票率(%)			*全体投票率〔当日＋期日前＋不在者〕
		男	女	計	男	女	計	男	女	計	
47	浦賀改良アパート集会所	1,249	1,336	2,585	383	355	738	30.66	26.57	28.55	42.21
48	浦賀小学校	3,374	3,466	6,840	700	632	1,332	20.75	18.23	19.47	41.67
49	立野会館	1,402	1,499	2,901	389	418	807	27.75	27.89	27.82	39.40
50	小原台小学校	828	800	1,628	287	234	521	34.66	29.25	32.00	46.62
51	早稲田ハイム集会所	1,095	1,136	2,231	337	338	675	30.78	29.75	30.26	40.88
52	鴨居小学校	3,584	3,850	7,434	1,164	1,152	2,316	32.48	29.92	31.15	46.83
53	（投票所廃止により欠番）										
54	県営浦賀かもめ団地集会所	883	1,072	1,955	259	327	586	29.33	30.50	29.97	41.33
55	高坂小学校	2,506	2,609	5,115	518	448	966	20.67	17.17	18.89	41.72
56	光風台町内会館	562	606	1,168	185	184	369	32.92	30.36	31.59	43.75
57	コーエイマンション自治会館	832	812	1,644	242	234	476	29.09	28.82	28.95	41.48
58	若宮台町内会館	758	801	1,559	162	167	329	21.37	20.85	21.10	37.27
59	岩戸小学校	2,222	2,415	4,637	703	672	1,375	31.64	27.83	29.65	41.15
60	岩戸コミュニティセンター	1,764	1,798	3,562	540	536	1,076	30.61	29.81	30.21	39.28
61	佐原町内会館	2,559	2,492	5,051	549	529	1,078	21.45	21.23	21.34	33.28
62	久里浜中学校	3,235	3,443	6,678	940	939	1,879	29.06	27.27	28.14	38.99
63	明浜小学校	1,524	1,617	3,141	366	350	716	24.02	21.65	22.80	38.81
64	久里浜台自治会館	918	1,006	1,924	372	376	748	40.52	37.38	38.88	50.57
65	長瀬町内会館	1,030	997	2,027	275	293	568	26.70	29.39	28.02	38.23
66	久里浜町内会館	1,955	1,977	3,932	486	432	918	24.86	21.85	23.35	39.67
67	ハイランド二丁目自治会館	1,518	1,657	3,175	467	478	945	30.76	28.85	29.76	40.28
68	粟田小学校	2,380	2,578	4,958	699	717	1,416	29.37	27.81	28.56	43.44
69	野比東小学校	3,221	3,385	6,606	714	712	1,426	22.17	21.03	21.59	36.03
70	野比小学校	3,382	3,451	6,833	876	825	1,701	25.90	23.91	24.89	38.18
71	粟田町内会館	1,404	1,557	2,961	447	467	914	31.84	29.99	30.87	42.76
72	北下浦小学校	3,500	3,855	7,355	839	778	1,617	23.97	20.18	21.99	39.77
73	津久井浜高等学校	2,506	2,617	5,123	606	574	1,180	24.18	21.93	23.03	35.39
74	長井婦人会こども園	1,598	1,582	3,180	375	356	731	23.47	22.50	22.99	32.39
75	長井小学校	1,651	1,838	3,489	405	406	811	24.53	22.09	23.24	35.34
76	武山中学校	2,541	2,602	5,143	536	456	992	21.09	17.52	19.29	30.80
77	武山コミュニティセンター	2,399	2,461	4,860	578	536	1,114	24.09	21.78	22.92	36.15
78	武山小学校	2,312	2,403	4,715	472	416	888	20.42	17.31	18.83	31.50
79	山科台自治会館	738	776	1,514	274	263	537	37.13	33.89	35.47	45.97
80	荻野小学校	1,871	1,678	3,549	413	411	824	22.07	24.49	23.22	37.36
81	佐島町内会館	994	1,032	2,026	228	211	439	22.94	20.45	21.67	31.00
82	大楠小学校	1,231	1,278	2,509	263	284	547	21.36	22.22	21.80	30.85
83	秋谷老人福祉センター	1,341	1,524	2,865	294	319	613	21.92	20.93	21.40	32.39
84	湘南国際村自治会館	292	349	641	95	95	190	32.53	27.22	29.64	35.88
85	久比里若宮会館	1,401	1,193	2,594	403	304	707	28.77	25.48	27.26	41.94
86	湘南池上自治会館	621	610	1,231	212	202	414	34.14	33.11	33.63	41.27
合計		162,963	166,809	329,772	40,650	38,254	78,904	24.94	22.93	23.93	38.51

区分	当日有権者数（人）			投票者総数（人）			当日有権者数に対する投票率(%)		
	男	女	計	男	女	計	男	女	計
期日前投票者数				20,942	25,586	46,528	12.85	15.34	14.11
不在者投票者数				885	686	1,571	0.54	0.41	0.48
当日投票分との合計	162,963	166,809	329,772	62,477	64,526	127,003	38.34	38.68	38.51

＊全体投票率は当日投票者数に期日前投票者数・不在者投票者数を加えて当日有権者数で算出したもの

ウ 横須賀市議会議員選挙

投票区	投票所の名称	当日有権者数（人）			当日投票者数（人）			当日投票率(%)			*全体投票率〔当日＋期日前＋不在者〕
		男	女	計	男	女	計	男	女	計	
1	追浜小学校	944	848	1,792	233	196	429	24.68	23.11	23.94	38.00
2	鷹取小学校	3,045	3,462	6,507	1,076	1,108	2,184	35.34	32.00	33.56	50.21
3	追浜コミュニティセンター	3,416	3,042	6,458	759	685	1,444	22.22	22.52	22.36	39.21
4	榎戸町内会館	1,047	984	2,031	281	282	563	26.84	28.66	27.72	39.34
5	浦郷小学校	3,212	3,053	6,265	703	666	1,369	21.89	21.81	21.85	36.70
6	追浜南町協力会会館	1,140	1,060	2,200	319	310	629	27.98	29.25	28.59	39.32
7	船越小学校	4,034	3,859	7,893	784	725	1,509	19.43	18.79	19.12	40.34
8	田浦小学校	2,122	2,031	4,153	401	307	708	18.90	15.12	17.05	36.74
9	長浦コミュニティセンター	1,836	1,701	3,537	518	463	981	28.21	27.22	27.74	40.51
10	吉倉町内会館	441	445	886	122	116	238	27.66	26.07	26.86	44.24
11	逸見小学校	3,310	1,531	4,841	395	266	661	11.93	17.37	13.65	41.71
12	逸見東部町内会館	1,276	1,344	2,620	362	352	714	28.37	26.19	27.25	48.36
13	坂本中学校	1,715	1,764	3,479	540	484	1,024	31.49	27.44	29.43	43.49
14	旧坂本小学校	1,463	1,569	3,032	380	372	752	25.97	23.71	24.80	38.39
15	汐入小学校	2,430	2,393	4,823	547	479	1,026	22.51	20.02	21.27	40.12
16	常葉中学校	2,893	3,503	6,396	565	524	1,089	19.53	14.96	17.03	40.06
17	ソフィアステイシアガーデンサロン	1,235	1,275	2,510	405	369	774	32.79	28.94	30.84	41.71
18	田戸小学校	2,832	2,925	5,757	698	552	1,250	24.65	18.87	21.71	38.80
19	三春コミュニティセンター	1,771	1,881	3,652	463	429	892	26.14	22.81	24.42	39.59
20	山崎小学校	1,820	1,966	3,786	406	359	765	22.31	18.26	20.21	40.52
21	市立看護専門学校	1,292	1,374	2,666	291	283	574	22.52	20.60	21.53	40.89
22	富士見会館	865	862	1,727	240	203	443	27.75	23.55	25.65	40.42
23	豊島小学校	1,428	1,624	3,052	343	329	672	24.02	20.26	22.02	43.55
24	鶴久保小学校	2,483	2,658	5,141	626	530	1,156	25.21	19.94	22.49	39.86
25	（投票所廃止により欠番）										
26	（投票所廃止により欠番）										
27	汐見台町内会館	1,414	1,507	2,921	367	390	757	25.95	25.88	25.92	39.34
28	南佐野町内会館	1,147	1,192	2,339	275	266	541	23.98	22.32	23.13	38.26
29	公郷中学校	3,252	3,459	6,711	753	699	1,452	23.15	20.21	21.64	37.37
30	公郷小学校	2,757	2,873	5,630	551	492	1,043	19.99	17.12	18.53	38.19
31	衣笠小学校	3,262	3,432	6,694	769	704	1,473	23.57	20.51	22.00	40.24
32	衣笠青少年の家	1,895	2,073	3,968	485	473	958	25.59	22.82	24.14	40.05
33	池上中学校	2,757	3,017	5,774	742	768	1,510	26.91	25.46	26.15	40.30
34	池上小学校	1,395	1,512	2,907	399	401	800	28.60	26.52	27.52	43.07
35	城北小学校	3,159	3,320	6,479	936	847	1,783	29.63	25.51	27.52	37.60
36	大矢部中学校	1,513	1,604	3,117	381	349	730	25.18	21.76	23.42	38.43
37	森崎小学校	2,536	2,623	5,159	653	659	1,312	25.75	25.12	25.43	37.12
38	大矢部小学校	1,984	2,063	4,047	547	523	1,070	27.57	25.35	26.44	39.41
39	根岸小学校	2,342	2,477	4,819	576	481	1,057	24.59	19.42	21.93	39.90
40	大津小学校	1,911	2,122	4,033	435	384	819	22.76	18.10	20.31	42.47
41	池田町内会館	3,001	3,171	6,172	699	611	1,310	23.29	19.27	21.22	39.32
42	馬堀町1丁目町内会館	1,744	1,916	3,660	421	389	810	24.14	20.30	22.13	43.39
43	馬堀小学校	2,651	1,867	4,518	414	360	774	15.62	19.28	17.13	31.72
44	走水小学校	532	516	1,048	118	114	232	22.18	22.09	22.14	39.03
45	望洋小学校	3,990	4,267	8,257	1,153	1,103	2,256	28.90	25.85	27.32	41.84
46	吉井町内会館	1,954	2,044	3,998	491	472	963	25.13	23.09	24.09	35.64

投票区	投票所の名称	当日有権者数（人）			当日投票者数（人）			当日投票率(%)			*全体投票率〔当日＋期日前＋不在者〕
		男	女	計	男	女	計	男	女	計	
47	浦賀改良アパート集会所	1,239	1,329	2,568	389	385	774	31.40	28.97	30.14	45.21
48	浦賀小学校	3,354	3,447	6,801	718	644	1,362	21.41	18.68	20.03	44.55
49	立野会館	1,391	1,489	2,880	406	428	834	29.19	28.74	28.96	40.17
50	小原台小学校	828	801	1,629	267	231	498	32.25	28.84	30.57	46.10
51	早稲田ハイム集会所	1,091	1,132	2,223	338	349	687	30.98	30.83	30.90	42.74
52	鴨居小学校	3,587	3,855	7,442	1,126	1,109	2,235	31.39	28.77	30.03	47.27
53	（投票所廃止により欠番）										
54	県営浦賀かもめ団地集会所	872	1,068	1,940	261	323	584	29.93	30.24	30.10	42.27
55	高坂小学校	2,491	2,603	5,094	533	440	973	21.40	16.90	19.10	44.72
56	光風台町内会館	558	600	1,158	180	189	369	32.26	31.50	31.87	45.16
57	コーエイマンション自治会館	826	806	1,632	256	234	490	30.99	29.03	30.02	42.52
58	若宮台町内会館	754	802	1,556	174	174	348	23.08	21.70	22.37	39.91
59	岩戸小学校	2,216	2,406	4,622	702	679	1,381	31.68	28.22	29.88	42.71
60	岩戸コミュニティセンター	1,758	1,796	3,554	527	522	1,049	29.98	29.06	29.52	39.11
61	佐原町内会館	2,542	2,485	5,027	598	539	1,137	23.52	21.69	22.62	35.13
62	久里浜中学校	3,218	3,426	6,644	963	952	1,915	29.93	27.79	28.82	40.65
63	明浜小学校	1,517	1,607	3,124	374	380	754	24.65	23.65	24.14	41.65
64	久里浜台自治会館	919	1,002	1,921	358	389	747	38.96	38.82	38.89	52.06
65	長瀬町内会館	1,028	993	2,021	279	281	560	27.14	28.30	27.71	38.10
66	久里浜町内会館	1,950	1,970	3,920	536	496	1,032	27.49	25.18	26.33	45.03
67	ハイランド二丁目自治会館	1,515	1,650	3,165	469	483	952	30.96	29.27	30.08	42.69
68	粟田小学校	2,375	2,574	4,949	714	697	1,411	30.06	27.08	28.51	45.10
69	野比東小学校	3,198	3,367	6,565	759	719	1,478	23.73	21.35	22.51	38.37
70	野比小学校	3,381	3,437	6,818	881	841	1,722	26.06	24.47	25.26	38.96
71	粟田町内会館	1,403	1,543	2,946	456	481	937	32.50	31.17	31.81	43.25
72	北下浦小学校	3,485	3,835	7,320	808	777	1,585	23.19	20.26	21.65	41.23
73	津久井浜高等学校	2,493	2,601	5,094	584	547	1,131	23.43	21.03	22.20	35.90
74	長井婦人会こども園	1,586	1,575	3,161	433	394	827	27.30	25.02	26.16	37.27
75	長井小学校	1,647	1,831	3,478	503	494	997	30.54	26.98	28.67	43.30
76	武山中学校	2,528	2,591	5,119	556	522	1,078	21.99	20.15	21.06	34.05
77	武山コミュニティセンター	2,387	2,459	4,846	642	613	1,255	26.90	24.93	25.90	40.40
78	武山小学校	2,301	2,392	4,693	472	444	916	20.51	18.56	19.52	34.97
79	山科台自治会館	740	774	1,514	317	297	614	42.84	38.37	40.55	52.18
80	荻野小学校	2,124	1,635	3,759	421	447	868	19.82	27.34	23.09	37.48
81	佐島町内会館	992	1,024	2,016	288	263	551	29.03	25.68	27.33	36.71
82	大楠小学校	1,219	1,261	2,480	310	323	633	25.43	25.61	25.52	36.81
83	秋谷老人福祉センター	1,340	1,520	2,860	323	333	656	24.10	21.91	22.94	35.66
84	湘南国際村自治会館	292	348	640	92	99	191	31.51	28.45	29.84	35.78
85	久比里若宮会館	1,385	1,185	2,570	372	317	689	26.86	26.75	26.81	41.13
86	湘南池上自治会館	622	608	1,230	222	207	429	35.69	34.05	34.88	43.66
合計		162,398	166,036	328,434	41,229	38,916	80,145	25.39	23.44	24.40	40.41

区分	当日有権者数（人）			投票者総数（人）			当日有権者数に対する投票率(%)		
	男	女	計	男	女	計	男	女	計
期日前投票者数				23,023	28,073	51,096	14.18	16.91	15.56
不在者投票者数				842	633	1,475	0.52	0.38	0.45
当日投票分との合計	162,398	166,036	328,434	65,094	67,622	132,716	40.08	40.73	40.41

＊全体投票率は当日投票者数に期日前投票者数・不在者投票者数を加えて当日有権者数で算出したもの

(2) 時刻別投票者数

ア 神奈川県知事・神奈川県議会議員選挙

（※中間の投票状況は、知事を用いた。）

当日有権者数		9時	10時	11時	14時	16時	18時	19時30分	最終（確定）	
									知事選挙	県議選挙
男	162,963	3,770	7,716	13,177	24,674	30,541	35,996	39,264	62,766	62,477
女	166,809	2,340	5,467	10,566	22,010	28,028	33,546	37,050	64,637	64,526
計	329,772	6,110	13,183	23,743	46,684	58,569	69,542	76,314	127,403	127,003
投　票　率		1.85%	4.00%	7.20%	14.16%	17.76%	21.09%	23.14%	38.63%	38.51%
前回(H31)投票率		2.07%	4.37%	8.05%	15.55%	19.36%	23.04%	25.31%	39.68%	39.63%

イ 横須賀市議会議員選挙

当日有権者数		9時	10時	11時	14時	16時	18時	19時30分	最終（確定）
男	162,398	3,957	7,906	13,382	24,691	30,682	36,169	39,721	65,094
女	166,036	2,417	5,562	10,708	22,175	28,107	33,925	37,520	67,622
計	328,434	6,374	13,468	24,090	46,866	58,789	70,094	77,241	132,716
投　票　率		1.94%	4.10%	7.33%	14.27%	17.90%	21.34%	23.52%	40.41%
前回(H31)投票率		2.34%	4.87%	8.71%	16.43%	20.36%	24.37%	27.01%	42.79%

6 期日前投票・不在者投票に関する調

(1) 期日前投票・不在者投票の事由別件数

ア 神奈川県知事選挙

区分 / 事由※	期日前投票した者	不在者投票した者									投票した者
		投票用紙等の請求				交付					
		直接		郵便等	合計	直接	郵送	計	交付を拒絶した者	合計	
		本人	代理人								
法第48条の2第1項	46,799	2	299	1,439	1,740	301	1,439	1,740	0	1,740	1,640
法第49条第2項		0	0	104	104	0	104	104	0	104	97
法第49条第4項		0	1	0	1	0	1	1	0	1	1
法施行令第51条		0	0	0	0	0	0	0	0	0	0
特例郵便等投票		0	0	0	0	0	0	0	0	0	0
合計	46,799	2	300	1,543	1,845	301	1,544	1,845	0	1,845	1,738

イ 神奈川県議会議員選挙

区分 / 事由※	期日前投票した者	不在者投票した者									投票した者
		投票用紙等の請求				交付					
		直接		郵便等	合計	直接	郵送	計	交付を拒絶した者	合計	
		本人	代理人								
法第48条の2第1項	46,528	2	299	1,290	1,591	301	1,290	1,591	0	1,591	1,473
法第49条第2項		0	0	104	104	0	104	104	0	104	97
法第49条第4項		0	1	0	1	0	1	1	0	1	1
法施行令第51条		0	0	0	0	0	0	0	0	0	0
特例郵便等投票		0	0	0	0	0	0	0	0	0	0
合計	46,528	2	300	1,394	1,696	301	1,395	1,696	0	1,696	1,571

ウ 横須賀市議会議員選挙

区分 / 事由※	期日前投票した者	不在者投票した者									投票した者
		投票用紙等の請求				交付					
		直接		郵便等	合計	直接	郵送	計	交付を拒絶した者	合計	
		本人	代理人								
法第48条の2第1項	51,096	2	404	1,216	1,622	406	1,216	1,622	0	1,622	1,359
法第49条第2項		0	0	116	116	0	116	116	0	116	114
法第49条第4項		0	2	0	2	0	2	2	0	2	2
法施行令第51条		0	0	0	0	0	0	0	0	0	0
特例郵便等投票		0	0	0	0	0	0	0	0	0	0
合計	51,096	2	406	1,332	1,740	406	1,334	1,740	0	1,740	1,475

※ 法第48条の2第1項 ・・・・・・・・・・・・ 仕事、学業などに従事
用事、レジャー等のため、他の市区町村又は投票区域外に外出、旅行、滞在
病気、負傷、出産、身体障害等のため歩行が困難
住所移転のため他の市区町村に居住
天災又は悪天候により投票所に到達することが困難

法第49条第2項 ・・・・・・・・・・・・・・・ 身体に重度の障害（身体障害者手帳等の交付を受けていること。）があって、「郵便等投票証明書」を交付された者

法第49条第4項 ・・・・・・・・・・・・・・・ 特定国外派遣組織に属する選挙人

法施行令第51条 ・・・・・・・・・・・・・・ 船員で指定市区町村の選挙管理委員会の委員長から不在者投票用紙の交付を受けて投票した者

特例郵便等投票・・・・・・・・・・・・・・ 新型コロナウイルス感染症で宿泊・自宅療養等をしており、一定の要件に該当する者の郵便等投票

(2) 不在者投票管理者別投票件数

区　　分	知事	県議	市議
選挙人の属する市区町村の選管委員長に対してなしたもの ※	99	99	116
選挙人が所在・居住する他の市区町村の選管委員長に対してなしたもの	450	449	481
船長に対してなしたもの	229	75	3
病院長、老人ホームの長、身体障害者支援施設の長等に対してなしたもの	956	944	871
刑事施設の長又は留置施設の留置業務管理者に対してなしたもの	2	2	1
少年院の長又は婦人補導院の長に対してなしたもの	1	1	1
特定国外派遣組織の長に対してなしたもの	1	1	2
合　　計	1,738	1,571	1,475

※ 郵便等により投票を行ったものを含む。

(3) 期日前投票・不在者投票の投票者総数に占める割合

ア 神奈川県知事選挙

性別	投票者総数	期日前投票		不在者投票		合　計	
		投票者数	投票者総数に占める割合(%)	投票者数	投票者総数に占める割合(%)	投票者数	投票者総数に占める割合(%)
男	62,766	21,111	33.63	1,036	1.65	22,147	35.29
女	64,637	25,688	39.74	702	1.09	26,390	40.83
計	127,403	46,799	36.73	1,738	1.36	48,537	38.10
前回(H31)	135,246	44,055	32.57	2,017	1.49	46,072	34.07

イ 神奈川県議会議員選挙

性別	投票者総数	期日前投票		不在者投票		合　計	
		投票者数	投票者総数に占める割合(%)	投票者数	投票者総数に占める割合(%)	投票者数	投票者総数に占める割合(%)
男	62,477	20,942	33.52	885	1.42	21,827	34.94
女	64,526	25,586	39.65	686	1.06	26,272	40.72
計	127,003	46,528	36.64	1,571	1.24	48,099	37.87
前回(H31)	135,096	43,714	32.36	2,187	1.62	45,901	33.98

ウ 横須賀市議会議員選挙

性別	投票者総数	期日前投票		不在者投票		合　計	
		投票者数	投票者総数に占める割合(%)	投票者数	投票者総数に占める割合(%)	投票者数	投票者総数に占める割合(%)
男	65,094	23,023	35.37	842	1.29	23,865	36.66
女	67,622	28,073	41.51	633	0.94	28,706	42.45
計	132,716	51,096	38.50	1,475	1.11	52,571	39.61
前回(H31)	145,276	48,411	33.32	1,828	1.26	50,239	34.58

(4) 他の市区町村の選挙人に係る不在者投票取扱件数

区分 ＼ 選挙期日	4月9日		4月23日	
	交付数	投票数	交付数	投票数
他市区町村の選挙人の不在者投票	—	246	—	91
船員の指定港における不在者投票	0	0	0	0
合計	0	246	0	91

(5) 投票日別期日前投票者数

ア 神奈川県知事選挙

区分 ＼ 期日前	令和5年			前回(平成31年)			比較
	日付	投票者数	累計(A)	日付	投票者数	累計(B)	(A) － (B)
16日	3/24	44	44	3/22	106	106	△ 62
15日	3/25	67	111	3/23	71	177	△ 66
14日	3/26	49	160	3/24	70	247	△ 87
13日	3/27	59	219	3/25	79	326	△ 107
12日	3/28	39	258	3/26	67	393	△ 135
11日	3/29	55	313	3/27	46	439	△ 126
10日	3/30	50	363	3/28	38	477	△ 114
9日	3/31	64	427	3/29	40	517	△ 90
8日	4/1	3,436	3,863	3/30	3,709	4,226	△ 363
7日	4/2	4,710	8,573	3/31	4,170	8,396	177
6日	4/3	4,613	13,186	4/1	3,563	11,959	1,227
5日	4/4	5,346	18,532	4/2	4,505	16,464	2,068
4日	4/5	6,530	25,062	4/3	5,707	22,171	2,891
3日	4/6	6,339	31,401	4/4	5,641	27,812	3,589
2日	4/7	5,574	36,975	4/5	6,448	34,260	2,715
1日	4/8	9,824	46,799	4/6	9,795	44,055	2,744
総計			46,799			44,055	2,744

イ 神奈川県議会議員選挙

区分 ＼ 期日前	令和5年			前回(平成31年)			比較
	日付	投票者数	累計(A)	日付	投票者数	累計(B)	(A) － (B)
8日	4/1	3,464	3,464	3/30	3,751	3,751	△ 287
7日	4/2	4,737	8,201	3/31	4,197	7,948	253
6日	4/3	4,642	12,843	4/1	3,587	11,535	1,308
5日	4/4	5,364	18,207	4/2	4,521	16,056	2,151
4日	4/5	6,544	24,751	4/3	5,728	21,784	2,967
3日	4/6	6,356	31,107	4/4	5,660	27,444	3,663
2日	4/7	5,586	36,693	4/5	6,462	33,906	2,787
1日	4/8	9,835	46,528	4/6	9,808	43,714	2,814
総計			46,528			43,714	2,814

ウ 横須賀市議会議員選挙

区分 期日前	令和5年			前回(平成31年)			比較
	日付	投票者数	累計(A)	日付	投票者数	累計(B)	(A) － (B)
6日	4/17	5,991	5,991	4/15	5,676	5,676	315
5日	4/18	6,962	12,953	4/16	6,234	11,910	1,043
4日	4/19	8,197	21,150	4/17	7,901	19,811	1,339
3日	4/20	8,337	29,487	4/18	7,734	27,545	1,942
2日	4/21	9,308	38,795	4/19	8,993	36,538	2,257
1日	4/22	12,301	51,096	4/20	11,873	48,411	2,685
総計			51,096			48,411	2,685

(6) 投票所別期日前投票者数

投票所名	投票者数		
	知事選挙	県議選挙	市議選挙
選挙管理委員会	3,934	3,594	3,365
追浜行政センター	2,858	2,859	3,466
田浦行政センター	2,360	2,362	2,598
逸見行政センター	1,452	1,453	1,657
衣笠コミュニティセンター	5,577	5,589	6,076
大津行政センター	3,809	3,812	4,127
浦賀行政センター	4,500	4,509	4,851
久里浜コミュニティセンター	5,497	5,503	5,832
北下浦行政センター	3,137	3,143	3,289
西コミュニティセンター	3,245	3,246	3,722
モアーズシティ	10,430	10,458	12,113
合計	46,799	46,528	51,096

7 点字投票・代理投票・仮投票に関する調

区分	点字投票			代理投票				仮投票
	有効	無効	計	期日前投票	当日投票	不在者投票	計	
知事	6	0	6	169	60	46	275	0
県議	6	0	6	169	60	46	275	0
市議	7	0	7	193	61	53	307	0

8　年齢別投票率に関する調（グラフ）

※ 年齢別投票率に関する調は、市内にある10の行政区から1箇所ずつ抽出した投票区の投票結果を基にしたものである。

(1) 前回選挙との比較

ア　神奈川県議会議員選挙

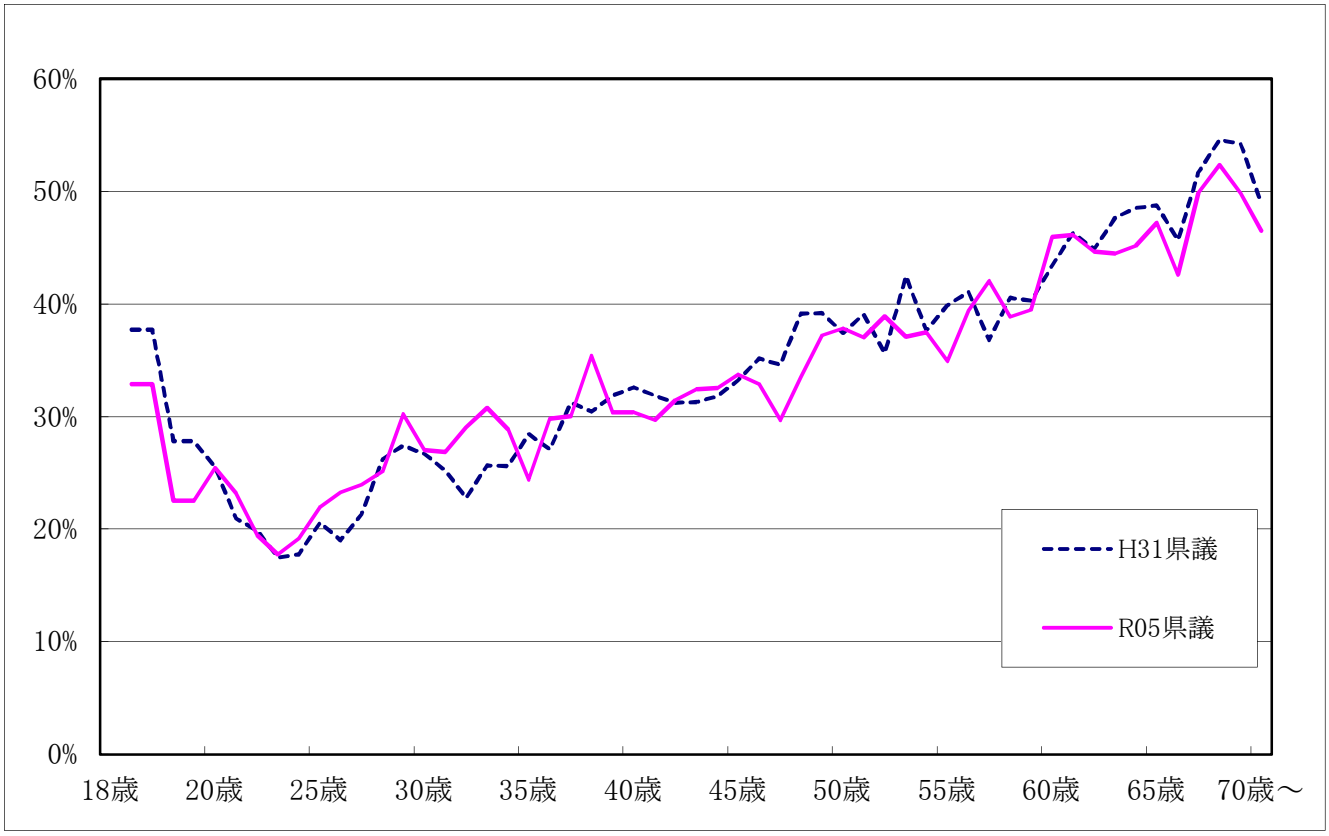

イ　横須賀市議会議員選挙

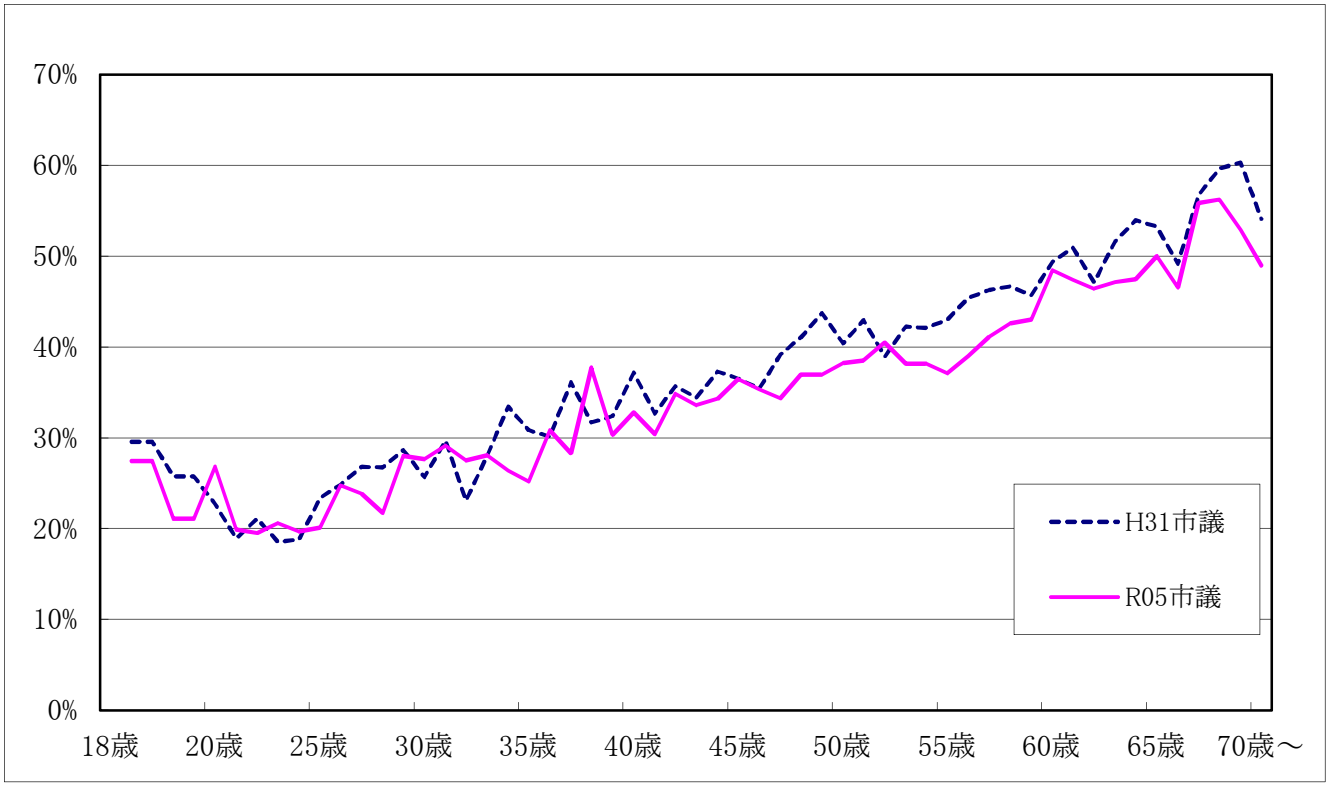

(2) 投票者の年齢別構成比

ア　神奈川県議会議員選挙

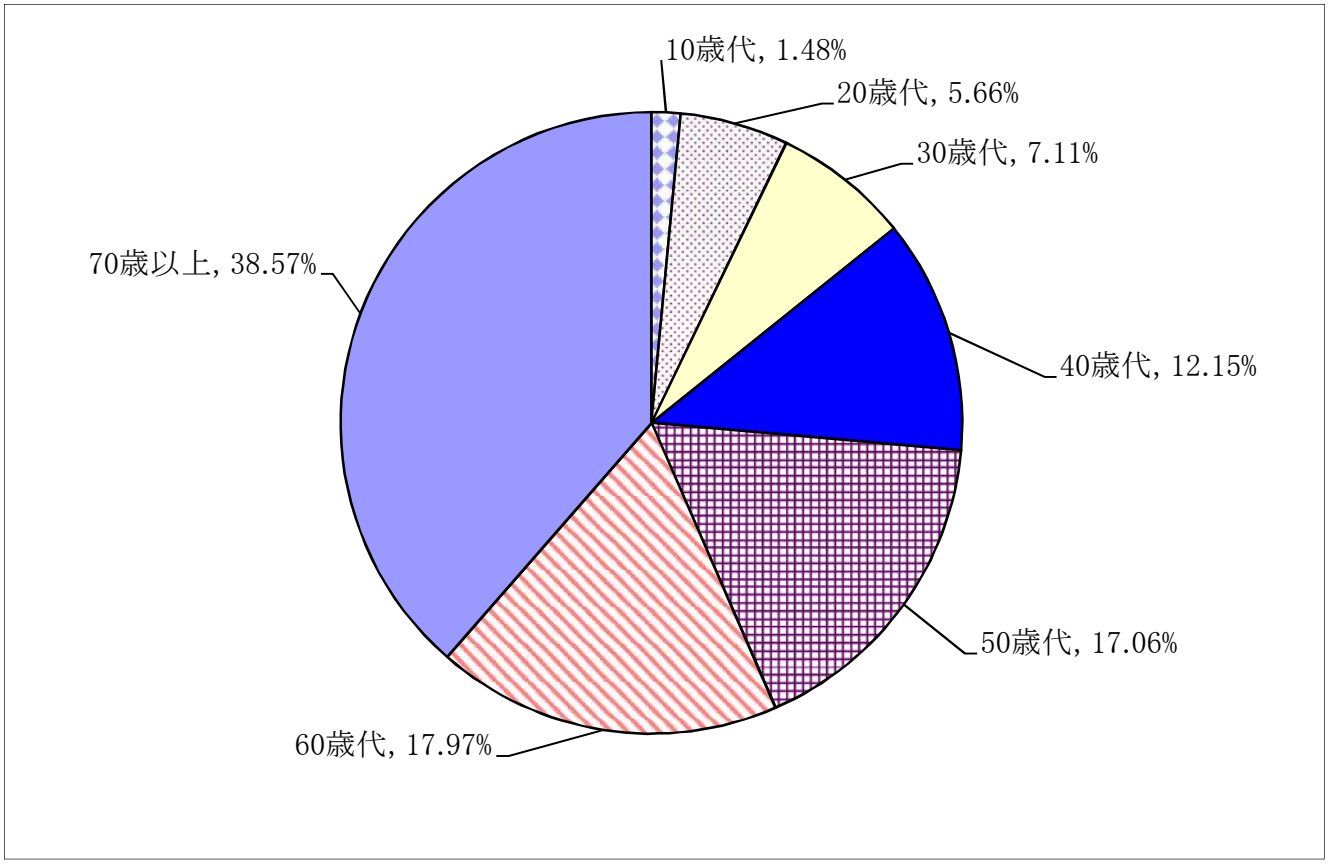

イ　横須賀市議会議員選挙

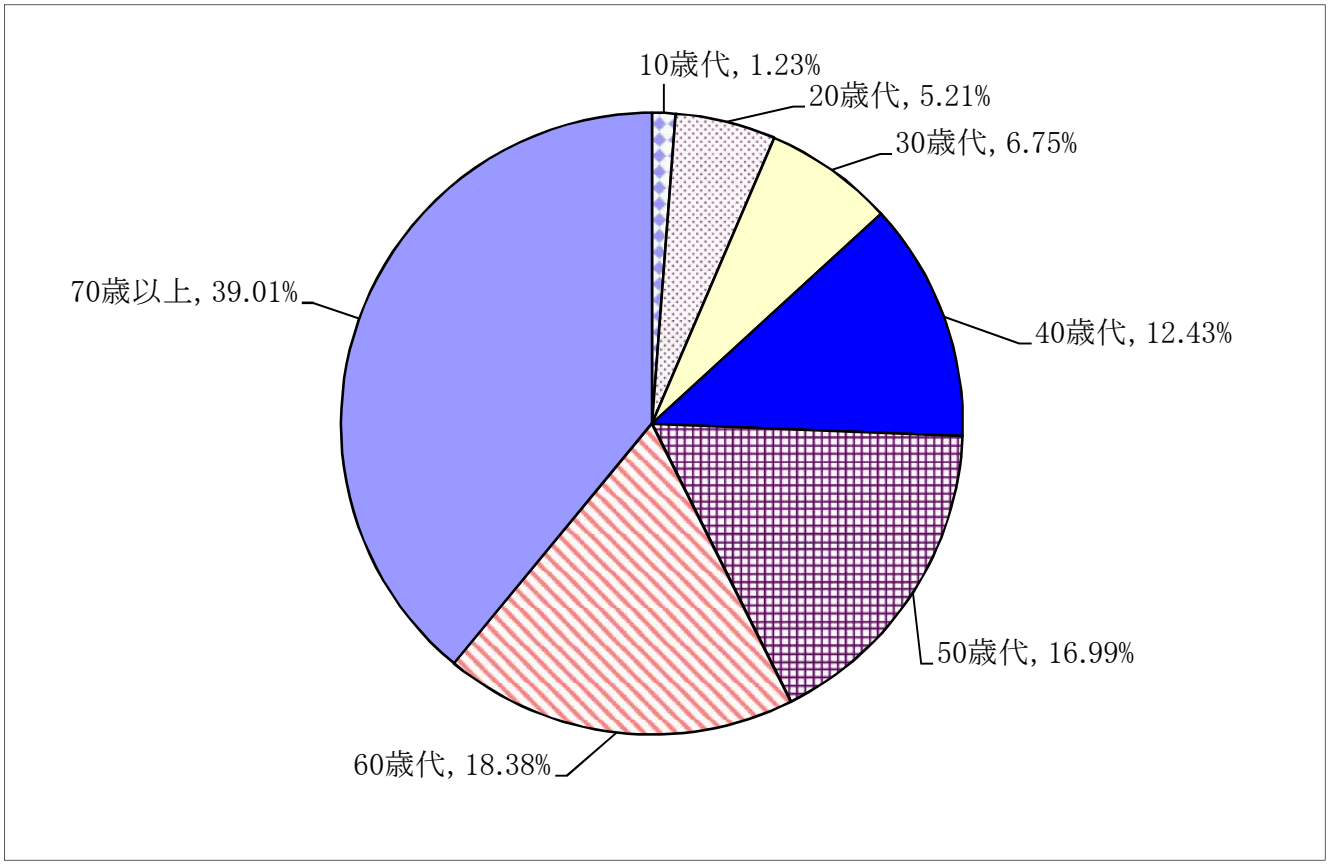

(3) 投票者の男女別構成比

ア 神奈川県議会議員選挙

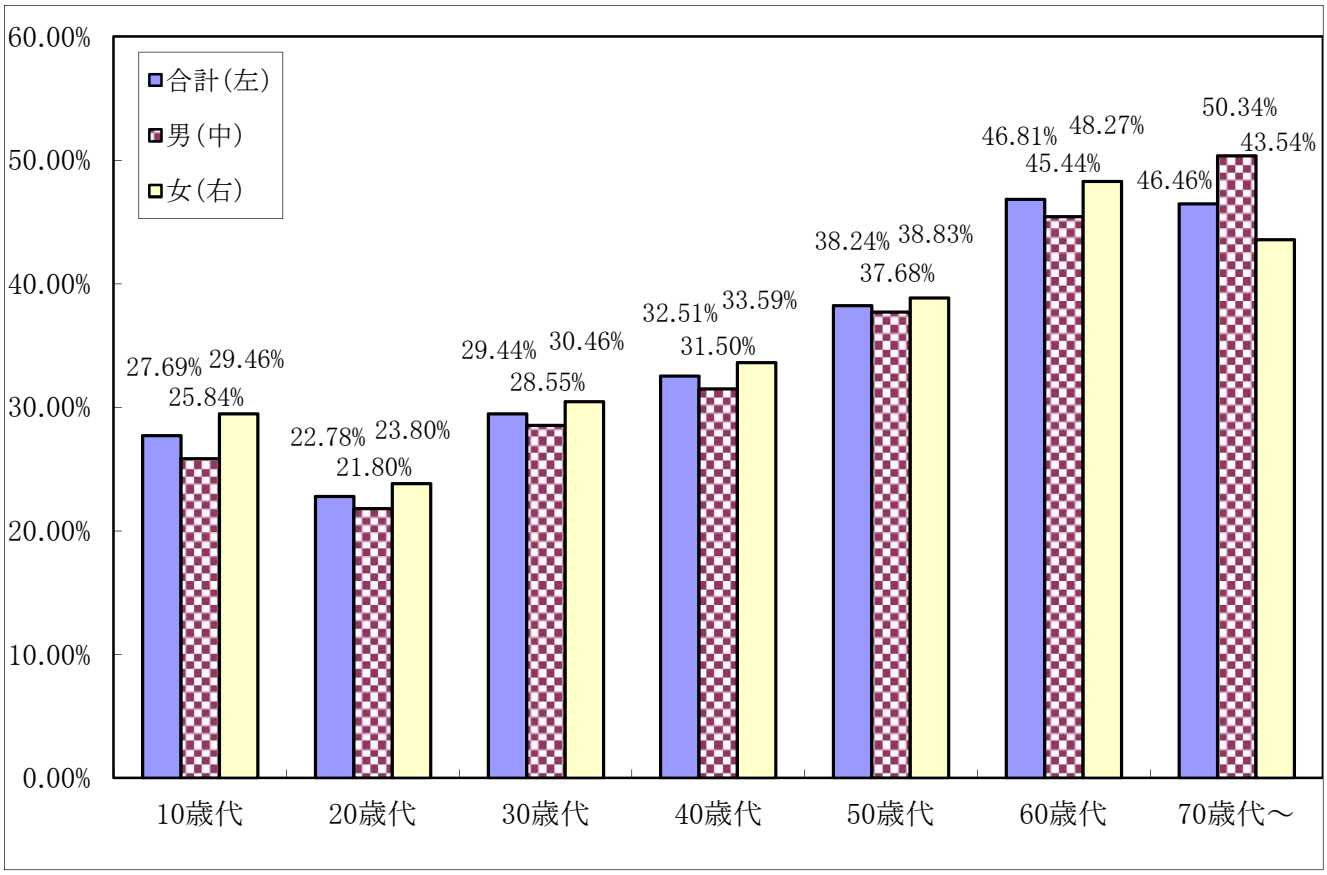

イ 横須賀市議会議員選挙

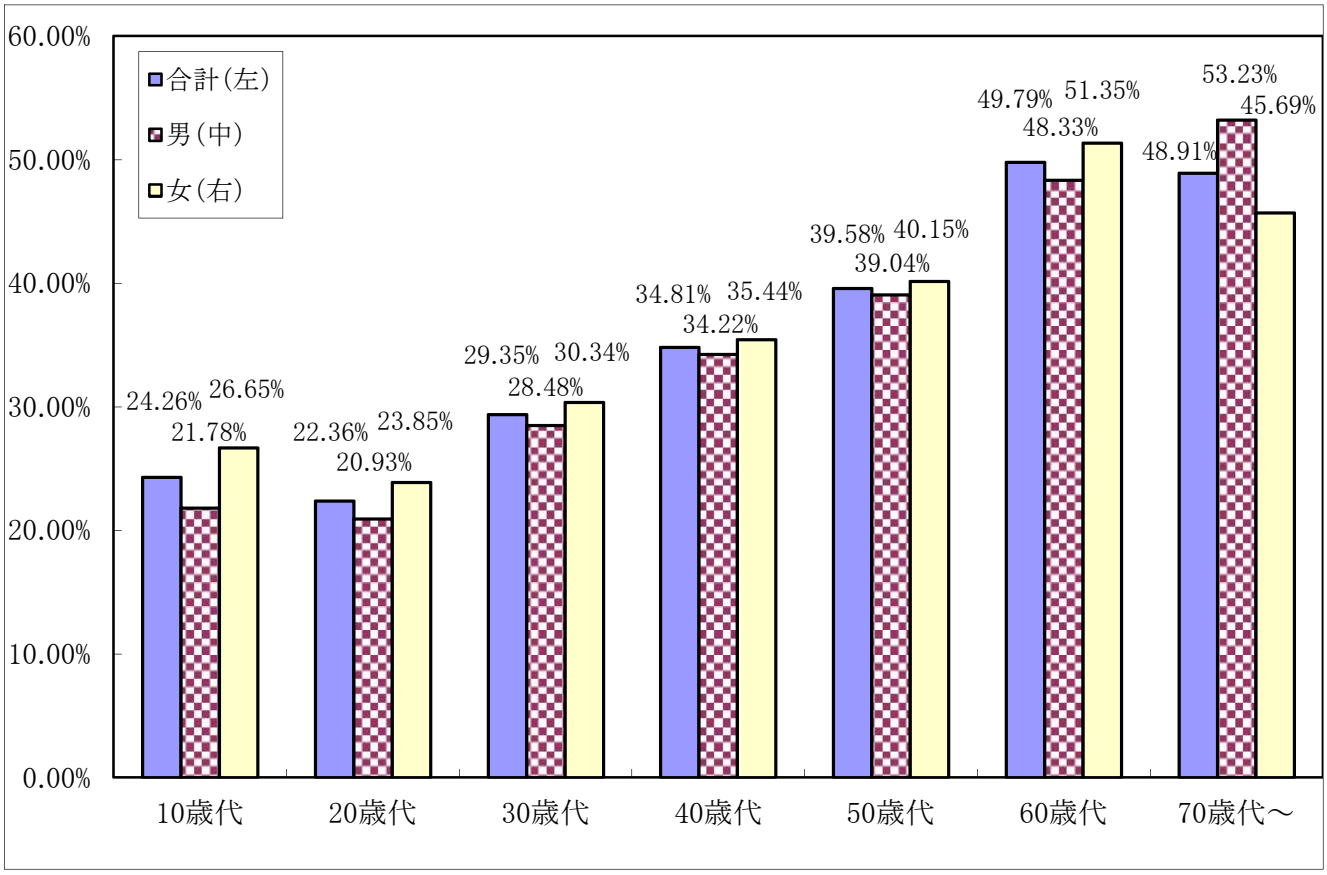

(4) 期日前投票者の年齢別構成比

ア 神奈川県議会議員選挙

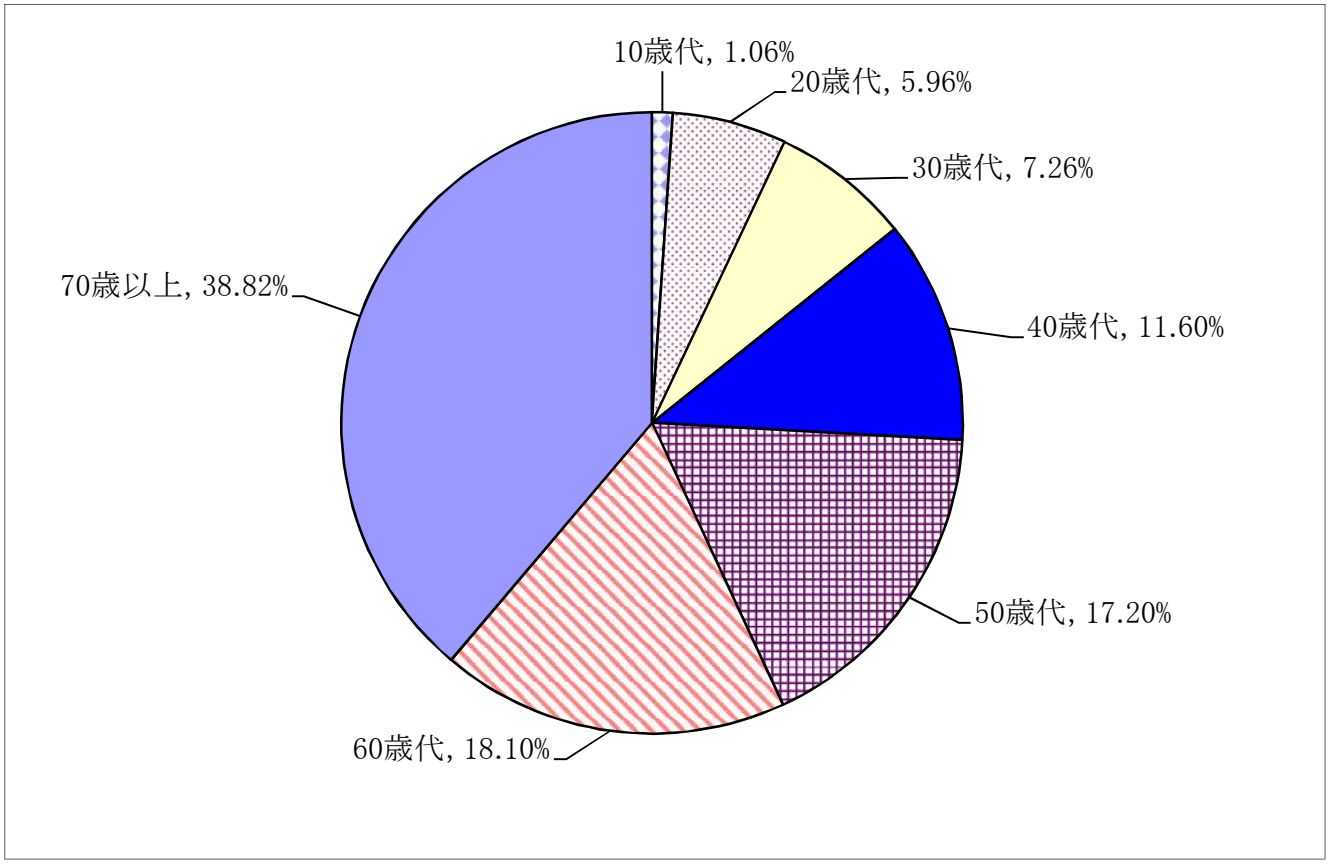

イ 横須賀市議会議員選挙

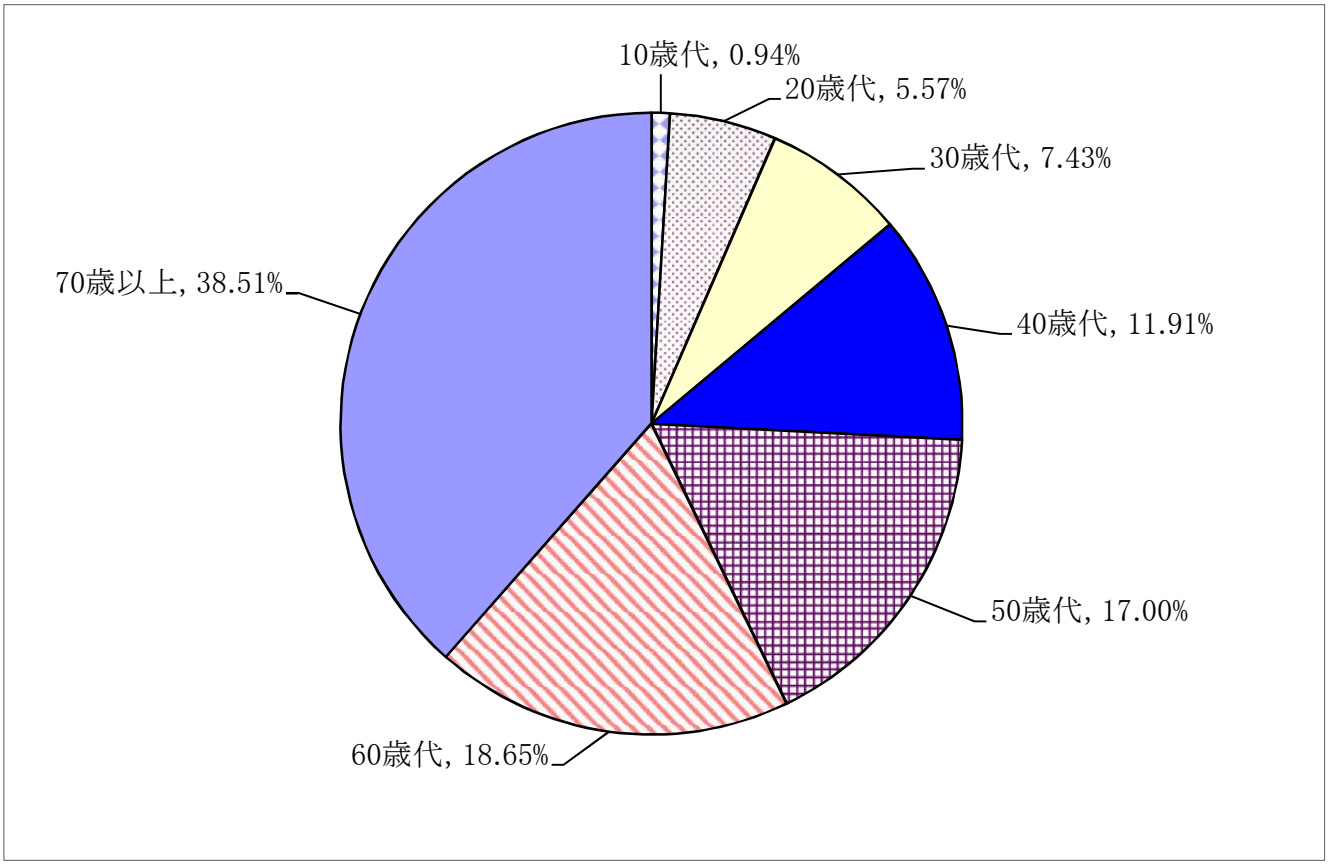

9 開票結果に関する調

(1) 開票開始及び開票所閉鎖時刻

選　挙　別	開　始　時　刻	閉　鎖　時　刻
知 事 選 挙	令和５年４月９日　21時00分	令和５年４月９日　23時20分
県 議 選 挙		令和５年４月９日　23時17分
市 議 選 挙	令和５年４月23日　21時00分	令和５年４月23日　23時49分

(2) 時刻別開票状況

選　挙　別	中　間					確　定
	22時	22時30分	23時	23時30分	24時	(確定時刻)
知 事 選 挙	0 (0.00%)	39,500 (31.00%)	118,000 (92.61%)			127,403 (23時20分)
県 議 選 挙	0 (0.00%)	14,500 (11.41%)	97,500 (76.76%)			127,003 (23時17分)
市 議 選 挙	0 (0.00%)	71,500 (53.87%)	114,000 (85.89%)	116,500 (87.78%)		132,716 (23時49分)

※ 中間の(　)内の数字は開票率を表わす。

(3) 候補者(政党等)別得票数

ア 神奈川県知事選挙

得票順	候補者 政党等名	候補者 氏名	横須賀市 得票数	神奈川県 得票数	神奈川県 得票率
1	無所属	黒岩 祐治	83,688	1,933,753	67.60%
2	無所属	岸 牧子	25,448	651,473	22.77%
3	政治家女子48党	おおつ あやか	6,103	151,361	5.29%
4	無所属	加藤 健一郎	4,322	123,922	4.33%
得票総数			119,561	2,860,509	

※ 得票順位は本市における順位である。

イ 神奈川県議会議員選挙 (定数4)

得票順	候補者 政党等名	候補者 氏名	得票数	得票率	当選回数
1	自由民主党	田中 洋次郎	26,683	21.61%	1
2	自由民主党	竹内 英明	24,064	19.49%	8
3	公明党	亀井 たかつぐ	22,451	18.18%	5
4	無所属	永井 まさと	19,365	15.68%	1
5	日本共産党	井坂 しんや	15,806	12.80%	3
6	日本維新の会	なまい 洋子	12,257	9.93%	0
7	無所属	内川 まさき	2,849	2.31%	0
得票総数			123,475		

※ 神奈川県議会議員選挙(横須賀市選挙区)で当選された、竹内英明氏が令和5年6月20日に逝去され、公職選挙法第112条第5項の規定により、繰上補充選挙会を行い、得票順位5位の井坂新哉氏が当選人とされた。

ウ 横須賀市議会議員選挙 （定数39）

得票順	候補者		得票数	当選回数
	政党等名	氏名		
1	無所属	おばた さおり	5,144	3
2	自由民主党	山本 けんじゅ	4,500	3
3	無所属	藤野 英明	4,316	6
4	無所属	竹岡 力	4,217	2
5	自由民主党	加藤 まさみち	3,930.734	5
6	自由民主党	池田 とくしげ	3,806	1
7	自由民主党	渡辺 光一	3,734	4
8	無所属	小林 のぶゆき	3,728.397	4
9	公明党	土田 ひろのぶ	3,423	5
10	自由民主党	青木 てつまさ	3,413.790	6
11	日本共産党	井坂 なおし	3,284.235	3
12	無所属	加藤 ゆうすけ	3,255.265	3
13	自由民主党	大野 忠之	3,178	4
14	自由民主党	泉谷 翔	3,142	1
15	無所属	堀 りょういち	3,114	2
16	自由民主党	髙橋 いずみ	3,078.012	1
17	無所属	たかはし 英昭	3,066.987	3
18	公明党	二見 英一	3,049	3
19	日本共産党	大村 洋子	2,976	5
20	自由民主党	おおぬき 次郎	2,971	2
21	公明党	関沢 としゆき	2,945	4
22	公明党	川本 伸	2,945	2
23	公明党	菅原 えみ子	2,916	1
24	無所属	長谷川 昇	2,793	4
25	自由民主党	西郷 むねのり	2,620	4
26	自由民主党	田辺 昭人	2,593	5
27	自由民主党	南 まさみ	2,469	3
28	公明党	本石 あつし	2,449	3
29	公明党	石山 みつる	2,438	4
30	日本共産党	ふじその あき	2,409	1
31	無所属	工藤 昭四郎	2,261	2
32	無所属	天白 まきお	2,214	1

得票順	候補者		得票数	当選回数
	政党等名	氏名		
33	自由民主党	青木　秀介	2,165.209	6
34	無所属	小林　ゆうと	2,043.602	1
35	無所属	葉山　なおし	2,032.764	3
36	日本維新の会	安川　健人	2,022	1
37	日本維新の会	ひろなか　信太郎	1,976	1
38	無所属	伊関　こうじ	1,961	6
39	自由民主党	松岡　かずゆき	1,701	5
40	無所属	佐々木　よしもと	1,685	0
41	立憲民主党	木下　よしひろ	1,642	1
42	参政党	つの　てるひさ	1,497	0
43	無所属	小室　たかえ	1,352	2
44	社会民主党	高井　たまき	1,334	0
45	無所属	中井　美和子	1,226	0
46	無所属	伊藤　大郎	1,065	0
47	無所属	井口　一彦	1,032	1
48	政治家女子48党	すぎうら　きりこ	941	0
49	ＮＨＫ党	中江　ともや	818	0
50	無所属	山下　じゅんぺい	504	0
51	無所属	佐藤　政則	297	0
52	無所属	阿知和　賢	282	0
53	無所属	光山　一彦	185	0
54	無所属	大川　和久	149	0
55	無所属	中谷　よしひろ	141	0
得票総数			130,431	

※ 得票数の小数点以下は、あん分によるものです。

(4) 党派別得票数

区　分	得　票　数		得　票　率		当 選 者 数	
	県 議	市 議	県 議	市 議	県 議	市 議
自 由 民 主 党	50,747	43,302	41.10%	33.20%	2 (1)	14
公　明　党	22,451	20,165	18.18%	15.46%	1	7
日 本 共 産 党	15,806	8,669	12.80%	6.65%	0 (1)	3
日本維新の会	12,257	3,998	9.93%	3.07%	0	2
立 憲 民 主 党		1,642		1.26%		0
社 会 民 主 党		1,334		1.02%		0
政治家女子48党		941		0.72%		0
参　政　党		1,497		1.15%		0
諸　派		818		0.63%		0
無　所　属	22,214	48,065	17.99%	36.85%	1	13
合　計	123,475	130,431			4	39

※ 得票率の合計は、各候補者ごとに端数処理しているため、100とならない場合があります。

※ 当選者数県議の( )内の数字は、繰上補充選挙会の結果を反映したものです。

(5) 無効投票の内訳

区　分	知　事	県　議	市　議
所定の用紙を用いないもの	0	1	0
候補者でない者又は候補者となることができない者の氏名を記載したもの	246	362	211
2人以上の候補者の氏名を記載したもの	5	3	3
被選挙権のない候補者の氏名を記載したもの	0	0	0
候補者の氏名のほか、他事を記載したもの	148	3	24
候補者の氏名を自書しないもの	0	0	0
候補者の何人を記載したかを確認し難いもの	83	70	49
白紙投票	4,775	2,075	1,398
単に雑事を記載したもの	1,537	567	374
単に記号、符号を記載したもの	1,046	444	226
合　計	7,840	3,525	2,285

10 選挙会に関する調

(1) 選挙会の日時及び場所

選挙名	選 挙 会 の 日 時	場　所
県 議 選 挙	令和5年4月 11 日(火) 午前 11 時	横須賀市日の出町1丁目5番地 ヴェルクよこすか 第1・2会議室
市 議 選 挙	令和5年4月 24 日(月) 午前 10 時	

(2) 選挙長及び同職務代理者

区　分	住　所	氏　名
選　　挙　　長	横 須 賀 市	山 口　道 夫
選挙長職務代理者	横 須 賀 市	岩 沢　章 夫

(3) 選挙立会人

ア 神奈川県議会議員選挙

候 補 者		選 挙 立 会 人	
政党等名	氏　名	住　所	氏　名
自由民主党	田 中　洋 次 郎	個人情報のため、掲載を省略しています。 市役所本館2号館1階の市政情報コーナーに 配架している冊子版では閲覧可能です。	
自由民主党	竹 内　英 明		
公　明　党	亀 井　たかつぐ		

イ 横須賀市議会議員選挙

候 補 者		選 挙 立 会 人	
政党等名	氏　名	住　所	氏　名
自由民主党	南　　ま さ み	個人情報のため、掲載を省略しています。 市役所本館2号館1階の市政情報コーナーに 配架している冊子版では閲覧可能です。	
公　明　党	菅 原　えみ子		
無　所　属	小 室　たかえ		
自由民主党	加 藤　まさみち		

Ⅵ 選挙公営に関する調

1 ポスター掲示場に関する調

(1) 投票区別設置数

1投票区あたり			投票区数	設置数	掲示板区画数
登録者数	面 積	掲示場の数			
1,000人未満	2㎢未満	5	2	9	知事 7 県議 11 市議 65
1,000人以上 5,000人未満	4㎢未満	7	53	340	
	4～8㎢未満	8	2	19	
	8㎢以上	9	0	0	
5,000人以上 10,000人未満	4㎢未満	8	26	237	
	4㎢以上	9	0	0	
合 計			83	605	

(2) 施設管理者別設置数

市の施設	県の施設	国の施設	民間施設	合 計
459	69	9	68	605

2 公営施設使用の個人演説会に関する調

		法第161条第1項第1号		同第2号の	同第3号の	合 計
		学 校	公民館	公 会 堂	指 定 施 設	
会 場 数		140	0	6	27	173
使用回数	知 事	0	0	0	0	0
	県 議	2	0	0	1	3
	市 議	0	0	0	1	1

3 選挙公報に関する調

	内 容 等
配 布 方 法	新聞折込 (知事・県議) 4月 5日 (水) 朝刊
	(市 議) 4月19日 (水) 朝刊
折 込 新 聞 数	7紙 (朝日・神奈川・産経・東京・日本経済・毎日・読売)
折 込 部 数	83,450 部
未 購 読 世 帯 郵 送 部 数	(知事・県議) 955 部 (市議) 977 部
独身寮配布部数(箇所数)	3,530 部 (31 箇所)
補 完 場 所 (箇 所 数)	4,500 部 (79 箇所)

4 公費負担に関する調（横須賀市議会議員選挙）

（候補者の氏名は50音順に表示した。）　（単位：円）

候補者氏名	選挙運動用自動車					選挙運動用ビラ		選挙運動用ポスター		合計
	一般運送契約（ハイヤー）	一般運送契約以外の契約（個人契約）				公費負担額	1枚単価	公費負担額	1枚単価	
		自動車の借上	燃料	運転手	小計					
青木秀介	－	48,510	13,028	87,500	149,038	－	－	532,400	880.000	681,438
青木てつまさ	－	112,700	－	87,500	200,200	－	－	405,350	670.000	605,550
阿知和賢	－	－	－	－	－	－	－	－	－	－
井口一彦	－	－	14,129	77,000	91,129	30,800	7.70	465,850	770.000	587,779
池田とくしげ	－	112,700	－	87,500	200,200	30,920	7.73	565,675	935.000	796,795
井坂なおし	－	35,000	－	37,500	72,500	30,920	7.73	590,480	976.000	693,900
石山みつる	－	38,500	－	－	38,500	30,920	7.73	472,505	781.000	541,925
泉谷翔	－	112,700	16,862	87,500	217,062	30,920	7.73	149,738	247.500	397,720
伊関こうじ	－	111,650	11,550	87,500	210,700	－	－	432,575	715.000	643,275
伊藤大郎	－	36,960	－	－	36,960	30,800	7.70	582,615	963.000	650,375
大川和久	－	－		－	－	－	－	－	－	－
おおぬき次郎	－	112,700	－	87,500	200,200	30,920	7.73	405,350	670.000	636,470
大野忠之	－	69,300	11,608	－	80,908	30,920	7.73	565,675	935.000	677,503
大村洋子	－	112,700	10,128	87,500	210,328	30,920	7.73	590,480	976.000	831,728
おばたさおり	－	112,700	－	－	112,700	30,920	7.73	499,125	825.000	642,745
加藤まさみち	－	30,800	18,237	87,500	136,537	30,040	7.51	539,055	891.000	705,632
加藤ゆうすけ	－	112,700	13,982	－	126,682	12,230	3.06	139,090	229.900	278,002
川本伸	－	36,960	－	－	36,960	30,920	7.73	472,505	781.000	540,385
木下よしひろ	－	112,700	－	87,500	200,200	30,920	7.73	590,480	976.000	821,600
工藤昭四郎	－	63,980	13,288	87,500	164,768	30,920	7.73	590,480	976.000	786,168
小林のぶゆき	－	－	－	87,500	87,500	30,920	7.73	191,664	316.800	310,084
小林ゆうと	－	112,700	13,314	－	126,014	－	－	139,090	229.901	265,104
小室たかえ	－	42,350	10,586	－	52,936	30,800	7.70	509,773	842.600	593,509
西郷むねのり	－	112,700	13,426	87,500	213,626	30,800	7.70	465,850	770.000	710,276
佐々木よしもと	－	112,700	24,326	87,500	224,526	30,920	7.73	590,480	976.000	845,926

候補者氏名	選挙運動用自動車					選挙運動用ビラ		選挙運動用ポスター		合計
	一般運送契約（ハイヤー）	一般運送契約以外の契約（個人契約）				公費負担額	1枚単価	公費負担額	1枚単価	
		自動車の借上	燃料	運転手	小計					
佐藤　政則	－	－	－	－	－	－	－	－	－	－
菅原　えみ子	－	111,650	－	－	111,650	30,920	7.73	472,505	781.000	615,075
すぎうら　きりこ	－	48,300	－	84,000	132,300	30,920	7.73	577,654	954.800	740,874
関沢　としゆき	－	111,650	－	－	111,650	30,920	7.73	472,505	781.000	615,075
高井　たまき	－	105,000	18,624	87,500	211,124	30,920	7.73	590,480	976.000	832,524
髙橋　いずみ	－	－	－	－	－	30,920	7.73	405,350	670.000	436,270
たかはし　英昭	－	92,400	19,158	87,500	199,058	30,800	7.70	552,365	913.000	782,223
竹岡　力	－	112,700	23,190	－	135,890	－	－	232,320	384.000	368,210
田辺　昭人	－	112,700	25,016	87,500	225,216	30,920	7.73	544,500	900.000	800,636
土田　ひろのぶ	－	36,960	－	－	36,960	30,920	7.73	500,940	828.000	568,820
つの　てるひさ	－	105,000	9,412	－	114,412	8,340	2.09	471,900	780.000	594,652
天白　まきお	－	－	－	75,000	75,000	30,920	7.73	577,654	954.800	683,574
中井　美和子	－	112,700	7,148	87,500	207,348	－	－	153,065	253.000	360,413
中江　ともや	451,500	－	－	－	－	30,920	7.73	577,654	954.800	1,060,074
中谷　よしひろ	－	－	－	－	－	－	－	－	－	－
長谷川　昇	－	112,700	14,818	87,500	215,018	－	－	335,775	555.000	550,793
葉山　なおし	－	112,700	13,797	87,500	213,997	30,800	7.70	465,850	770.000	710,647
ひろなか　信太郎	－	112,700	－	－	112,700	30,800	7.70	585,640	968.000	729,140
ふじその　あき	－	35,000	－	87,500	122,500	30,920	7.73	590,480	976.000	712,980
藤野　英明	－	－	－	－	－	－	－	254,100	420.000	254,100
二見　英一	－	－	－	－	－	30,920	7.73	472,505	781.000	503,425
堀　りょういち	－	112,700	26,382	－	139,082	22,000	5.50	75,202	124.300	236,284
松岡　かずゆき	451,500	－	－	－	－	30,920	7.73	532,400	880.000	1,014,820
光山　一彦	－	－		－	－		－	－	－	－
南　まさみ	－	112,700	24,674	87,500	224,874	－	－	452,540	748.000	677,414
本石　あつし	－	111,650	－	－	111,650	30,920	7.73	472,505	781.000	615,075

<table>
<tr><th rowspan="3">候補者氏名</th><th colspan="5">選挙運動用自動車</th><th colspan="2">選挙運動用ビラ</th><th colspan="2">選挙運動用ポスター</th><th rowspan="3">合計</th></tr>
<tr><th rowspan="2">一般運送契約
（ハイヤー）</th><th colspan="4">一般運送契約以外の契約（個人契約）</th><th rowspan="2">公費
負担額</th><th rowspan="2">1枚
単価</th><th rowspan="2">公費
負担額</th><th rowspan="2">1枚
単価</th></tr>
<tr><th>自動車
の借上</th><th>燃料</th><th>運転手</th><th>小計</th></tr>
<tr><td>安川　健人</td><td>－</td><td>－</td><td>16,118</td><td>75,000</td><td>91,118</td><td>30,920</td><td>7.73</td><td>545,710</td><td>902.000</td><td>667,748</td></tr>
<tr><td>山下 じゅんぺい</td><td>－</td><td>－</td><td>－</td><td>－</td><td>－</td><td>－</td><td>－</td><td>120,331</td><td>198.894</td><td>120,331</td></tr>
<tr><td>山本 けんじゅ</td><td>－</td><td>112,700</td><td>－</td><td>－</td><td>112,700</td><td>30,920</td><td>7.73</td><td>532,400</td><td>880.000</td><td>676,020</td></tr>
<tr><td>渡辺　光一</td><td>451,500</td><td>－</td><td>－</td><td>－</td><td>－</td><td>－</td><td>－</td><td>148,406</td><td>245.299</td><td>599,906</td></tr>
<tr><td rowspan="2">条例限度額</td><td>（注1）
451,500</td><td>－</td><td>－</td><td>－</td><td>－</td><td rowspan="2">（注5）
30,920</td><td rowspan="2">7.73</td><td rowspan="2">（注6）
590,480</td><td rowspan="2">（注7）
976.000</td><td>1,072,900</td></tr>
<tr><td>－</td><td>（注2）
112,700</td><td>（注3）
53,900</td><td>（注4）
87,500</td><td>254,100</td><td>875,500</td></tr>
</table>

（注1） @64,500円 × 7日間 = 451,500円

（注2） @16,100円 × 7日間 = 112,700円

（注3） @7,700円 × 7日間 = 53,900円

（注4） @12,500円 × 7日間 = 87,500円

（注5） @7.73円 ×4,000枚 = 30,920円

（注6） @976円（ポスター1枚あたりの単価） × 605（ポスター掲示場設置数） = 590,480円

（注7） ポスター1枚あたりの単価の計算式→ $\frac{316,250円＋270,655円＋28円35銭×(605-500)}{605}$ = 976円

Ⅶ 臨時啓発事業

事　　業	知 事 ・県 議 選 挙	市　　議　　選　　挙
投票案内の発行	住民票の世帯ごとに 1 通(6 名まで)の封書 ◎ 3 月 22 日登録者用 《発送日》 3/17 （金）　(186,469 通) 《差出局》 川崎東・葉山郵便局 ◎ 3 月 30 日登録者用 《発送日》 3/28 （火）　(153 通) 《差出局》 横須賀郵便局 ◎ 転出者用 （1 人 1 通の封書） 《発送日》 3/20 （月）　(849 通) 《差出局》 横須賀郵便局	住民票の世帯ごとに 1 通(6 名まで)の封書 《発送日》 4/6 （木）　(185,466 通) 《差出局》 川崎東・葉山郵便局
選挙ちらしの発行	《配布方法》 投票案内に同封、市ホームページに掲載	
市広報紙に 記事掲載	広報よこすか 1,3 月号	広報よこすか 1,3,4,6 月号
懸垂幕の掲出	《掲出場所》 横須賀モアーズシティ(1 枚) 《掲出期間》 4/1(土)～4/9(日)	《掲出場所》 横須賀モアーズシティ(1 枚) 《掲出期間》 4/10(月)～4/23(日)
横断幕の掲出	《掲出場所》 Yデッキ 《掲出期間》 3/23(木)～4/9(日) 《掲出枚数》 3 枚(1 箇所)	《掲出場所》 市内歩道橋等 《掲出期間》 4/10(月)～4/23(日) 《掲出枚数》 11 枚(7 箇所)
投票日周知用 ステッカーの掲出	《掲出場所》 本庁・各行政センター・ヴェルクよこすか 《掲出期間》 3/23(木)～4/9(日) 《掲出枚数》 15 枚	《掲出場所》 本庁・各行政センター・ヴェルクよこすか 《掲出期間》 4/10(月)～4/23(日) 《掲出枚数》 15 枚
投票日周知用 ポスターの掲出	《掲出場所》 ・本庁、各行政センターほか市施設 ・市広報掲示板 《掲出期間》 3/23(木)～4/9(日) （市広報掲示板は、3/25(土)～4/9(日)） 《掲出枚数》 640 枚 ※作成は県	《掲出場所》 ・本庁、各行政センターほか市施設 ・市広報掲示板 ・市内大型店舗 ・市内 JR 及び京急線各駅 《掲出期間》 4/10(月)～4/23(日) （市広報掲示板は、4/10(月)～4/24(月)） 《掲出枚数》 780 枚 ※作成は広報課

事　　業	知 事 ・県 議 選 挙	市　　議　　選　　挙
投 票 日 周 知 用 三角表示板の掲出	《掲出場所》 ・本庁、各行政センターほか市施設 ・市内大型店舗 《掲出期間》 3/23(木)～4/9(日) 《掲出枚数》 451 枚	《掲出場所》 ・本庁、各行政センターほか市施設 ・市内大型店舗 《掲出期間》 4/10(月)～4/23(日) 《掲出枚数》 451 枚
デジタルサイネージ		《掲出場所》 ・京急横須賀中央駅改札前 ・コースカベイサイドストアーズ ・リドレ横須賀 《掲出期間》 4/10(月)～4/23(日)
車両前面 ゼッケンの掲出		◎ ゴミ収集車 《掲出期間》 4/10(月)～4/21(金) 《送付枚数》 120 枚 ◎ 京浜急行バス 《掲出期間》 4/10(月)～4/23(日) 《送付枚数》 160 枚
ゴミ収集車による 周知放送		《実施期間》 4/10(月)～4/21(金)
投票日周知用 ぬり絵の配布		《配付場所》 市内の幼稚園、保育園等　計 121 箇所 《配布枚数》 約 11,000 枚 《配布日時》 3/31(金)
投票日周知用 立看板の掲出		《掲出場所》 市内 JR 線各駅 《掲出期間》 4/10(月)～4/23(日)
街頭啓発の実施		《実施日時》 4/15(土)　午後 2 時 30 分から 30 分間 《実施場所》 横須賀モアーズシティ周辺
大　型　店　舗 店内放送の実施		《実施期間》 4/10(月)～4/23(日)

事　　業	知 事 ・県 議 選 挙	市　　議　　選　　挙
FM コミュニティ局 CM スポット放送	《実施期間》 4/2(日)～4/9(日)	《実施期間》 4/16(日)～4/23(日)
庁内放送の実施	《実施期間》 4/3(月)～4/7(金) 各日午前・午後各 1 回放送	《実施期間》 4/17(月)～4/21(金) 各日午前・午後各 1 回放送
市公式 SNS による 情報発信	《発信日》 4/1(土)、4/8(土)	《発信日》 4/16(日)、4/22(土)
インターネット による情報提供	◎ 市ホームページ注目情報欄に選挙期日等のバナー掲載 ◎ 統一地方選挙のお知らせを掲載 ◎ 各投票所案内図を掲載 ◎ 期日前投票宣誓書(知事・県議用、市議用)を掲載(PDF ファイル) ◎ 不在者投票用紙請求書(兼宣誓書)(知事・県議用、市議用)を掲載(PDF ファイル) ◎ 投票結果・開票速報を掲載 ◎ 選挙公報・候補者情報等を掲載(知事・県議分は県選管ホームページへリンク)	

【参考資料】

1　投票案内

（1）神奈川県知事・神奈川県議会議員選挙　市内在住者用

（投票案内送り状・表面）

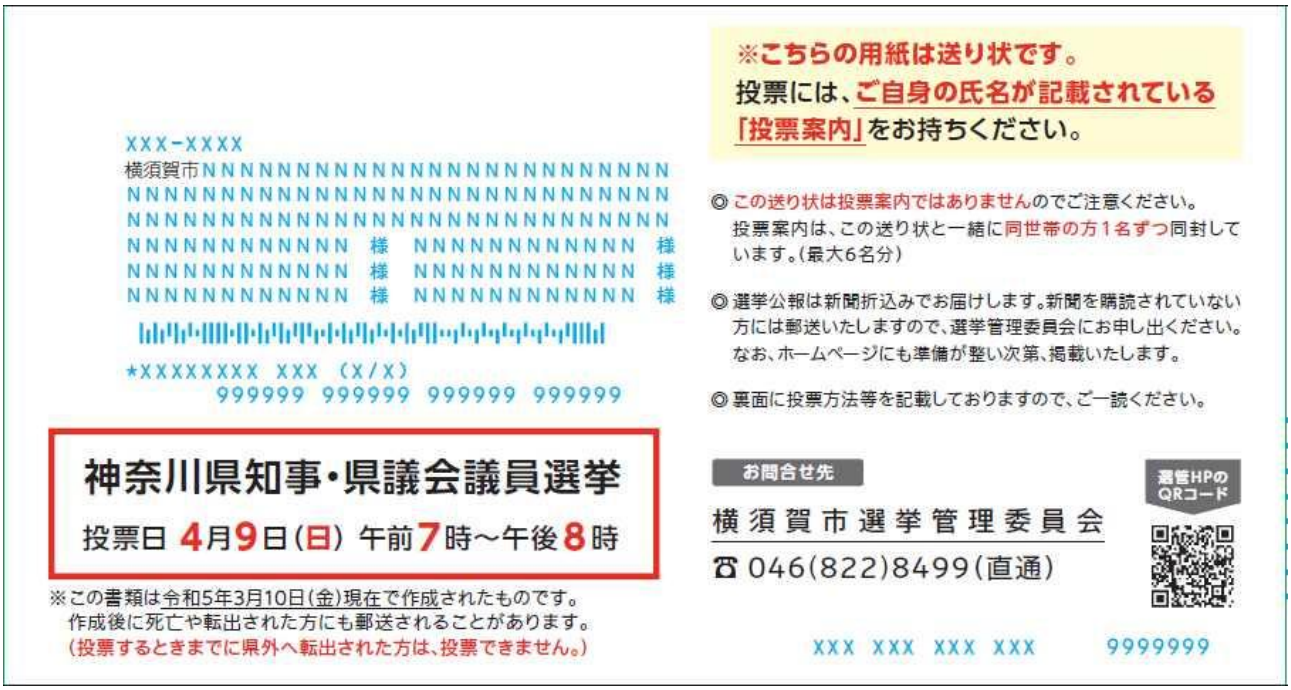

XXX-XXXX
横須賀市NNNN

（2） 神奈川県知事・神奈川県議会議員選挙　市外転出者用

（投票案内送り状・表面）

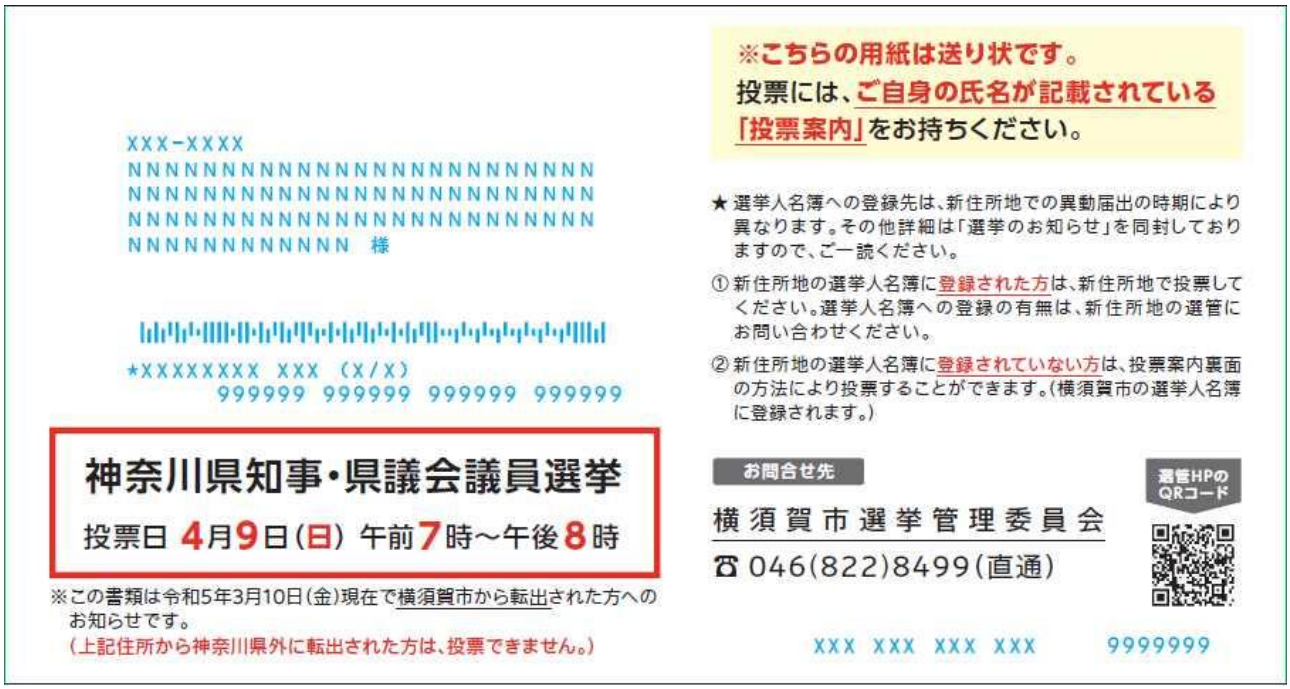

（投票案内送り状・裏面）

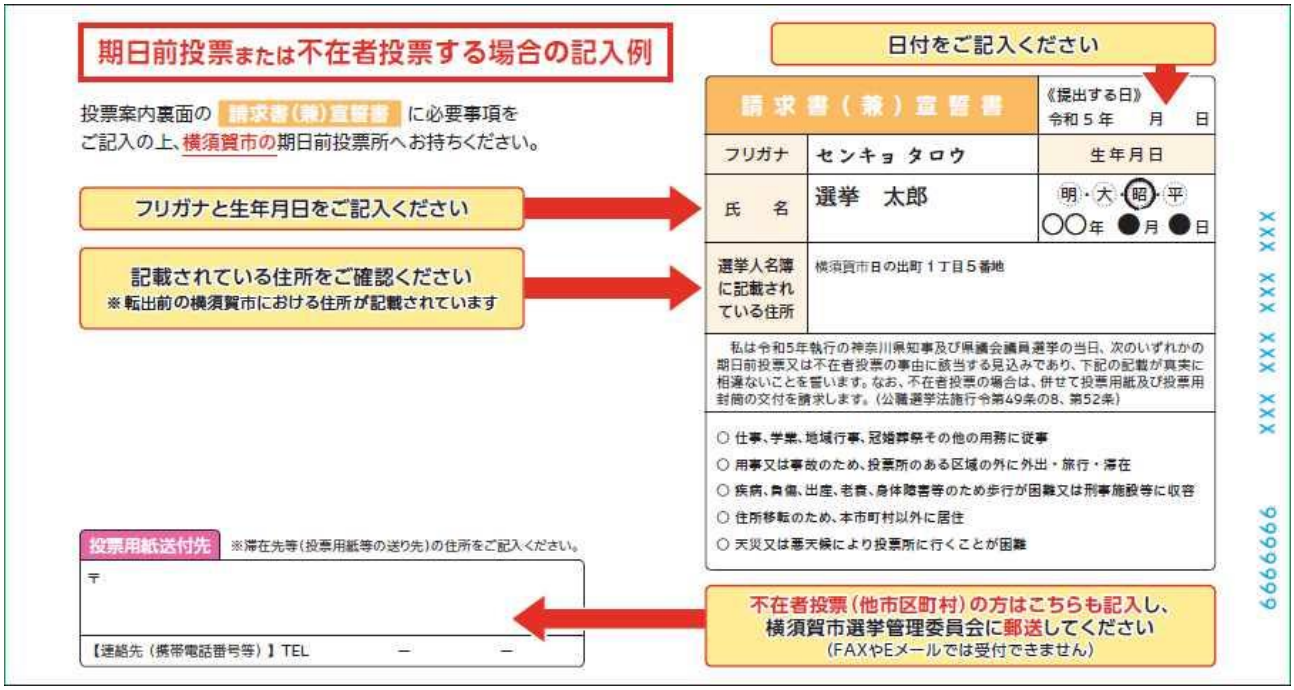

※青字箇所は印字される部分

（投票案内・表面）※在住者・転出者共通

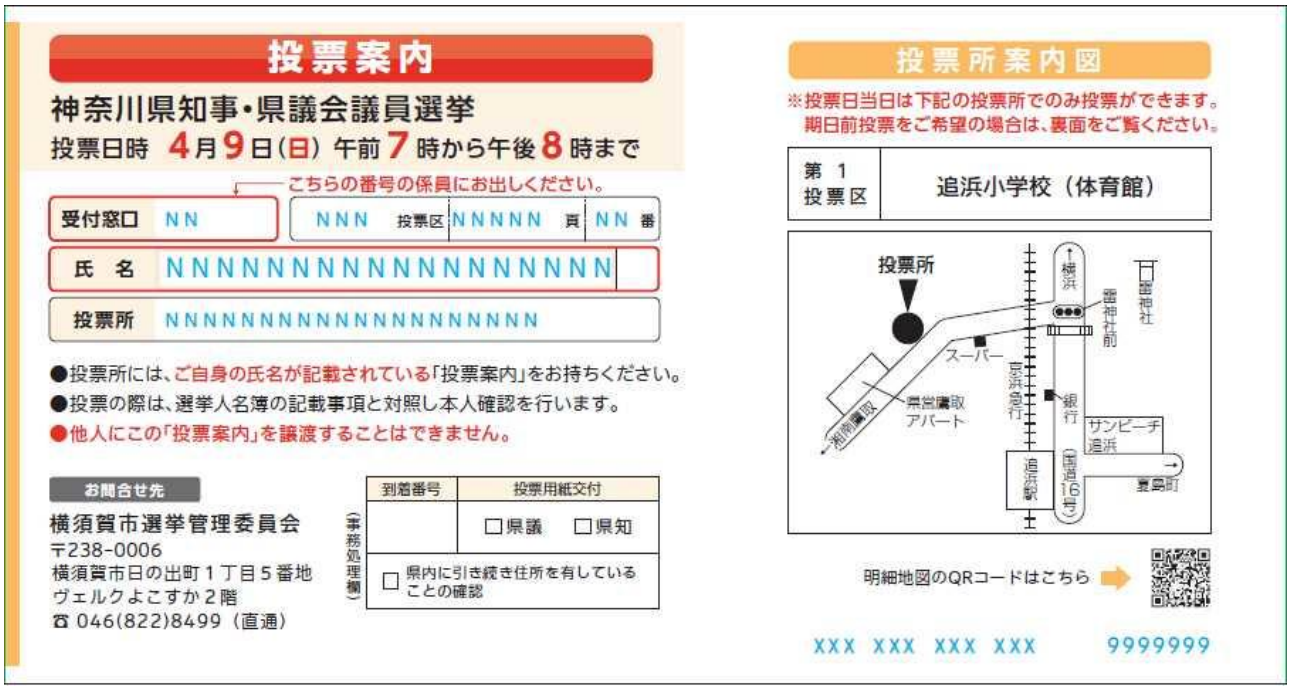

投票案内

神奈川県知事・県議会議員選挙

投票日時　4月9日(日)　午前7時から午後8時まで

こちらの番号の係員にお出しください。

受付窓口	NN	NNN 投票区	NNNNN 頁	NN 番
氏　名	NNNNNNNNNNNNNNNNNNNN			
投票所	NNNNNNNNNNNNNNNNNNNN			

●投票所には、ご自身の氏名が記載されている「投票案内」をお持ちください。
●投票の際は、選挙人名簿の記載事項と対照し本人確認を行います。
●他人にこの「投票案内」を譲渡することはできません。

お問合せ先
横須賀市選挙管理委員会
〒238-0006
横須賀市日の出町1丁目5番地
ヴェルクよこすか2階
☎ 046(822)8499（直通）

（事務処理欄）

到着番号	投票用紙交付
	□県議　□県知
□ 県内に引き続き住所を有していることの確認	

投票所案内図

※投票日当日は下記の投票所でのみ投票ができます。
期日前投票をご希望の場合は、裏面をご覧ください。

第1投票区	追浜小学校（体育館）

明細地図のQRコードはこちら

XXX XXX XXX XXX　　9999999

（投票案内・裏面）※在住者・転出者共通

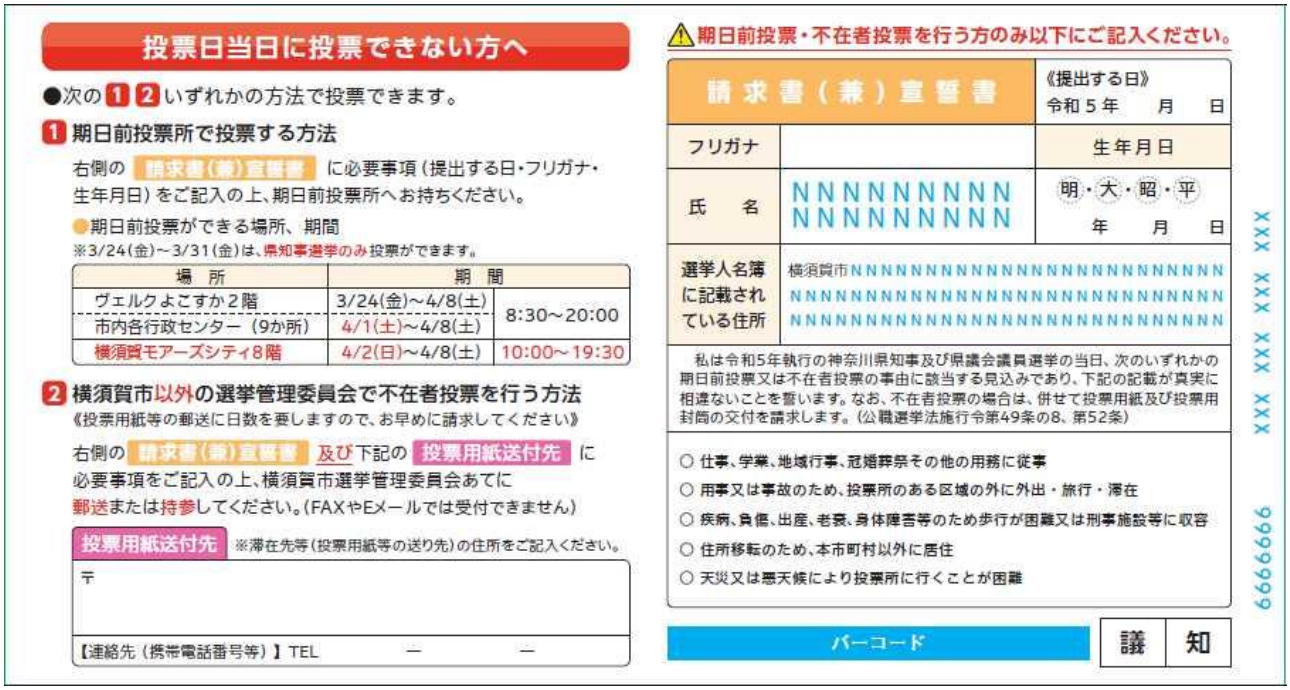

投票日当日に投票できない方へ

●次の1 2いずれかの方法で投票できます。

1 期日前投票所で投票する方法

右側の 請求書（兼）宣誓書 に必要事項（提出する日・フリガナ・生年月日）をご記入の上、期日前投票所へお持ちください。

●期日前投票ができる場所、期間
※3/24(金)～3/31(金)は、県知事選挙のみ投票ができます。

場　所	期　間	
ヴェルクよこすか2階	3/24(金)～4/8(土)	8:30～20:00
市内各行政センター（9か所）	4/1(土)～4/8(土)	
横須賀モアーズシティ8階	4/2(日)～4/8(土)	10:00～19:30

2 横須賀市以外の選挙管理委員会で不在者投票を行う方法

《投票用紙等の郵送に日数を要しますので、お早めに請求してください》

右側の 請求書（兼）宣誓書 及び下記の 投票用紙送付先 に必要事項をご記入の上、横須賀市選挙管理委員会あてに郵送または持参してください。（FAXやEメールでは受付できません）

投票用紙送付先　※滞在先等（投票用紙等の送り先）の住所をご記入ください。

〒

【連絡先（携帯電話番号等）】TEL　　－　　－

⚠期日前投票・不在者投票を行う方のみ以下にご記入ください。

請求書（兼）宣誓書		《提出する日》令和5年　月　日
フリガナ		生年月日
氏　名	NNNNNNNNNNNNNNNNNN	明・大・昭・平　年　月　日
選挙人名簿に記載されている住所	横須賀市NNNNNNNNNNNNNNNNNNN

（3）横須賀市議会議員選挙

（投票案内送り状・表面）

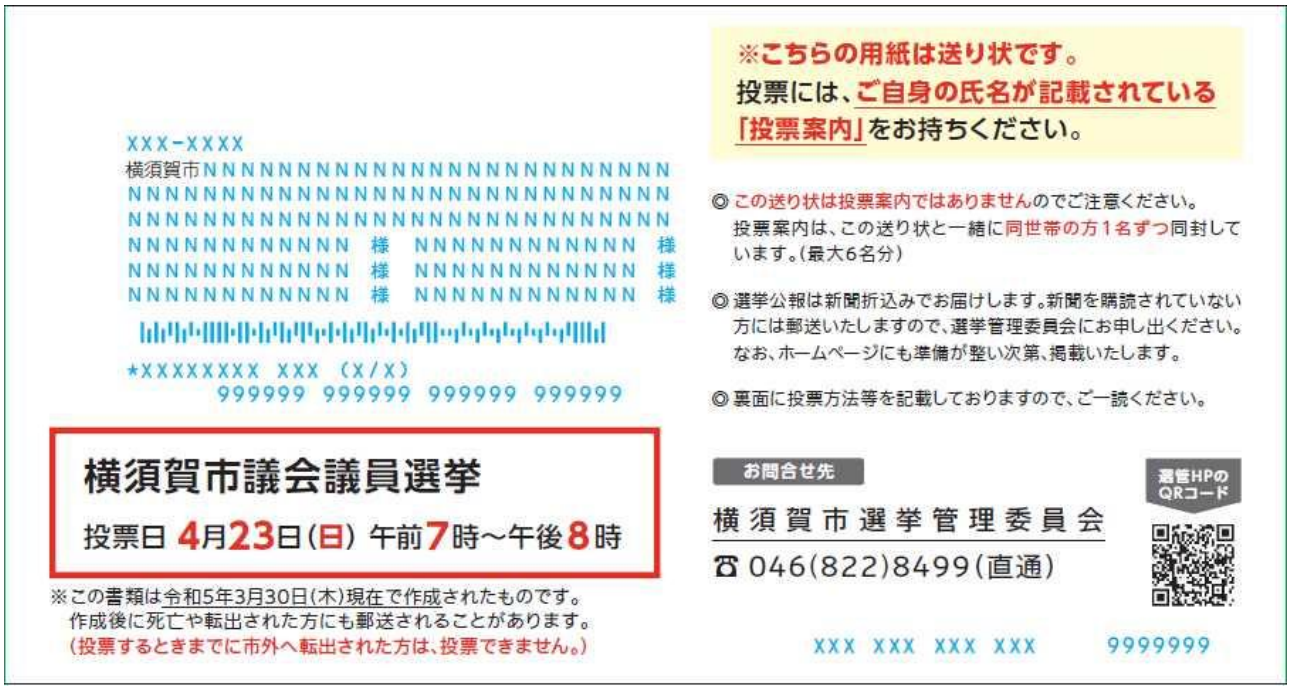
※こちらの用紙は送り状です。
投票には、ご自身の氏名が記載されている「投票案内」をお持ちください。
XXX-XXXX
横須賀市NNNN

（投票案内・表面）

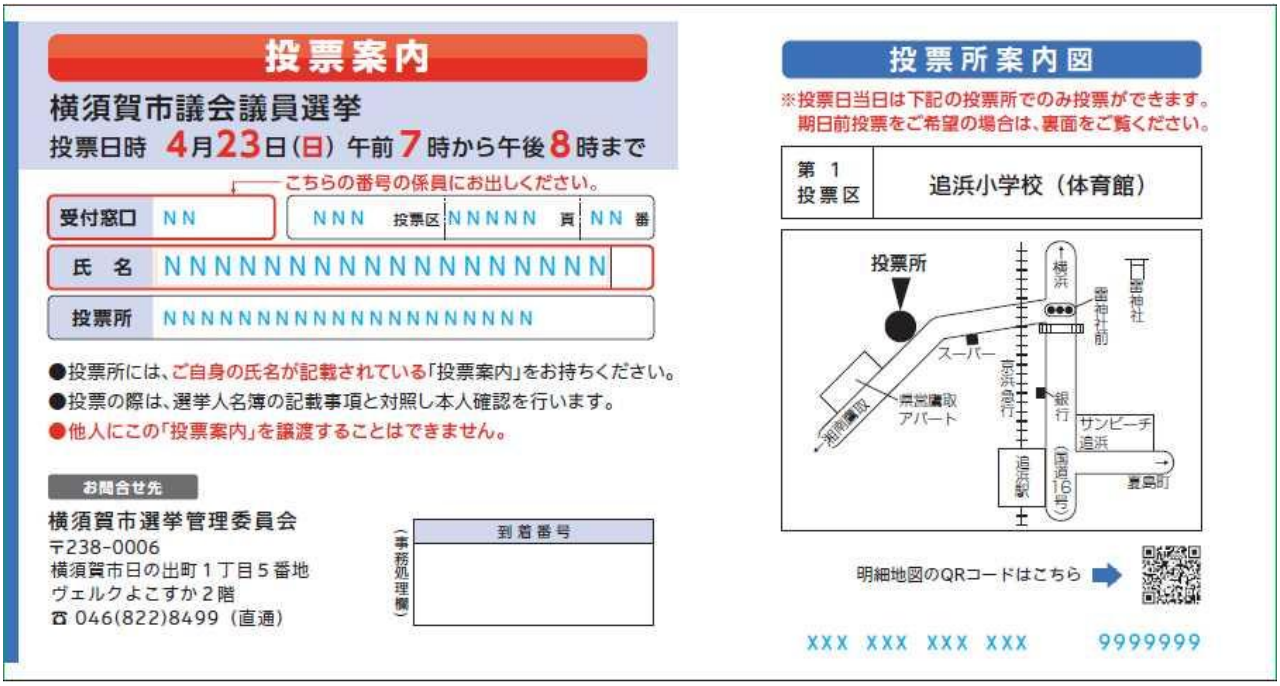

投票案内

横須賀市議会議員選挙

投票日時　4月23日（日）午前7時から午後8時まで

こちらの番号の係員にお出しください。

受付窓口	NN	NNN	投票区	NNNNN	頁 NN 番
氏　名	NNNNNNNNNNNNNNNNNN				
投票所	NNNNNNNNNNNNNNNNNNNN				

●投票所には、ご自身の氏名が記載されている「投票案内」をお持ちください。
●投票の際は、選挙人名簿の記載事項と対照し本人確認を行います。
●他人にこの「投票案内」を譲渡することはできません。

お問合せ先

横須賀市選挙管理委員会
〒238-0006
横須賀市日の出町１丁目５番地
ヴェルクよこすか２階
☎ 046(822)8499（直通）

（事務処理欄）

到着番号

投票所案内図

※投票日当日は下記の投票所でのみ投票ができます。
期日前投票をご希望の場合は、裏面をご覧ください。

第１投票区	追浜小学校（体育館）

明細地図のQRコードはこちら

XXX XXX XXX XXX　　9999999

（投票案内・裏面）

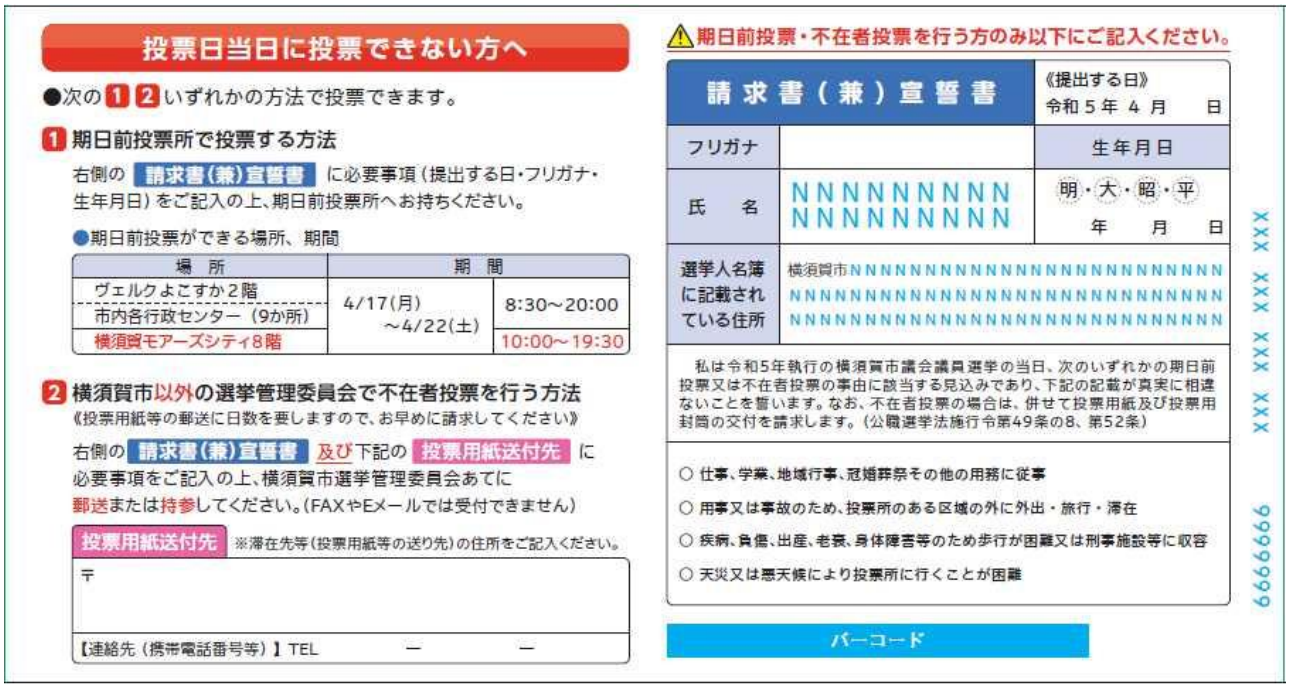

投票日当日に投票できない方へ

●次の1 2いずれかの方法で投票できます。

1 期日前投票所で投票する方法

右側の 請求書（兼）宣誓書 に必要事項（提出する日・フリガナ・生年月日）をご記入の上、期日前投票所へお持ちください。

●期日前投票ができる場所、期間

場　所	期　間	
ヴェルクよこすか２階	4/17(月)～4/22(土)	8:30～20:00
市内各行政センター（9か所）		
横須賀モアーズシティ8階		10:00～19:30

2 横須賀市以外の選挙管理委員会で不在者投票を行う方法

《投票用紙等の郵送に日数を要しますので、お早めに請求してください》

右側の 請求書（兼）宣誓書 及び下記の 投票用紙送付先 に必要事項をご記入の上、横須賀市選挙管理委員会あてに郵送または持参してください。（FAXやEメールでは受付できません）

投票用紙送付先　※滞在先等（投票用紙等の送り先）の住所をご記入ください。

〒

【連絡先（携帯電話番号等）】TEL　　－　　－

⚠期日前投票・不在者投票を行う方のみ以下にご記入ください。

請求書（兼）宣誓書		《提出する日》令和５年４月　日
フリガナ		生年月日
氏　名	NNNNNNNNN NNNNNNNNN	明・大・昭・平　年　月　日
選挙人名簿に記載されている住所	横須賀市NNNNNNNNNNNNNNNNNNN

2　選管発行の広報紙「選挙ちらし」 ※投票案内封書に同封

（1）神奈川県知事・神奈川県議会議員選挙

（表面）

神奈川県知事・県議会議員選挙のお知らせ

投　票　日　令和５年４月９日（日）

投票日に仕事や用事等で投票所に行けない方は、「期日前投票」や「不在者投票」ができます！

投票時間　午前７時から午後８時まで

投票する選挙名	投　票　方　法	備　　考
①県議会議員選挙	投票用紙（白色）に、 候補者１人の氏名を記入して投票します。	横須賀市から選出される議員数は、 前回選挙から１人減の４人です。
②県知事選挙	投票用紙（薄黄色）に、 候補者１人の氏名を記入して投票します。	投票の順番は「県議」⇒「知事」 となりますので、ご注意ください。

◆投票所には点字器を用意しております。また、係員が代理で記載する制度もございます。

選挙人名簿への登録要件　以下、２つの要件にいずれも該当する方は選挙人名簿に登録されます。
ただし、投票するときまでに県外へ転出された方は投票できません。(※)

年　齢　要　件	住　所　要　件
平成17年（2005年）4月10日（10日を含む。） までに生まれた方	【県知事選挙】 ・令和４年（2022年）12月22日（22日を含む。）までに住民登録し、引き続き３か月以上横須賀市に住民登録されている方 【県議会議員選挙】 ・令和４年（2022年）12月30日（30日を含む。）までに住民登録し、引き続き３か月以上横須賀市に住民登録されている方

(※)横須賀市から県内の他の市町村に転出された方で、かつ引き続き選挙人名簿に登録されている方は、「県内に引き続き住所を有する旨の証明書」の提示または、投票所で県内に引き続き住所を有する旨の確認を受けた後、投票ができます。

選挙公報　４月５日（水）頃の朝刊に折り込みます。

◆折り込みする新聞は、朝日・神奈川・産経・東京・日本経済・毎日・読売の７紙です。
◆新聞折り込み以外に市役所、行政センター、役所屋など79箇所の補完場所にもご用意しております。
なお、ホームページにも準備が整い次第、掲載いたします。（補完場所一覧も掲載しております。）
◆選挙管理委員会から郵送することもできますので、ご入用の際はお申し付けください。

投・開票速報　本市ホームページに掲載します。（過去の選挙結果なども掲載しております。）

◆投票に関しては、最終確定を掲載します。
◆開票速報は、午後10時から30分ごとに確定まで掲載します。

裏面もご覧ください

（裏面）

最終日は大変
混み合います。
投票はお早めに！

期日前・不在者投票　投票日に仕事や用事などで投票所に行けない方

投票できる期間	注意事項
3月24日（金）～4月8日（土） ※3月31日（金）までは、県知事選挙のみ投票ができます。	各行政センターは4月1日（土）から、横須賀モアーズシティは4月2日（日）から開設します。 また、横須賀モアーズシティでは他市町村の不在者投票はできません。

期日前投票　上記の期間内（土・日も投票可）に、以下の場所・時間で投票できます。

投票できる場所	投票できる時間
選挙管理委員会（ヴェルクよこすか2階） 各行政センター（9か所）	午前8時30分～午後8時
横須賀モアーズシティ8階（パブリックスペース）	午前10時～午後7時30分

不在者投票　予めお手続きが必要です。お早めに選挙管理委員会にお問い合わせください。

出張や旅行などで市外に滞在している方は、最寄りの市区町村選挙管理委員会で投票することができます。また、都道府県選挙管理委員会が指定した病院等に入院（入所）中の方は、その施設で投票することができます。

郵便等投票　下表のいずれかの要件に該当し、自書できる方が対象の制度

区分	障害等の程度	
身体障害者手帳	両下肢・体幹・移動機能の障害	1級または2級
	心臓・じん臓・呼吸器・ぼうこう・直腸・小腸の障害	1級または3級
	免疫・肝臓の障害	1級から3級
戦傷病者手帳	両下肢・体幹の障害	特別項症から第2項症
	心臓・じん臓・呼吸器・ぼうこう・直腸・小腸・肝臓の障害	特別項症から第3項症
介護保険の被保険者証	介護保険法上の要介護者	要介護5

※自書できない方は、上記要件のいずれかに該当し、さらに上肢か視覚の障害の程度が1級の場合、代理記載ができます。
※この制度を利用する場合は、郵便等投票証明書の交付申請と、投票用紙等の請求手続きが必要です。（請求には期限があります。）お手続きの詳細については、お早めに選挙管理委員会にお問い合わせください。

★投票用紙の請求期限　4月5日（水）　午後5時（必着）

お問合せ先　横須賀市選挙管理委員会

〒238－0006　横須賀市日の出町1丁目5番地　ヴェルクよこすか2階
電話　046(822)8499・FAX　046(825)1145
本市ホームページ　https://www.city.yokosuka.kanagawa.jp/index.html

本市ホームページ QRコード　選管ホームページ QRコード

（2）横須賀市議会議員選挙

（表面）

横須賀市議会議員選挙のお知らせ

投　票　日　令和５年４月23日（日）

投票日に仕事や用事等で投票所に行けない方は、「期日前投票」や「不在者投票」ができます！

投票時間　午前７時から午後８時まで

投票する選挙名	投　票　方　法	備　　考
市議会議員選挙	投票用紙（ピンク）に、候補者１人の氏名を記入して投票します。	定数は、前回選挙から１人減の39人となります。

◆投票所には点字器を用意しております。また、係員が代理で記載する制度もございます。

選挙人名簿への登録要件　以下、２つの要件にいずれも該当する方は選挙人名簿に登録されます。ただし、投票するときまでに市外へ転出された方は投票できません。

年　齢　要　件	住　所　要　件
平成17年（2005年）4月24日（24日を含む。）までに生まれた方	・令和５年（2023年）１月15日（15日を含む。）までに住民登録し、引き続き３か月以上横須賀市に住民登録されている方

選挙公報　４月19日（水）頃の朝刊に折り込みます。

◆折り込みする新聞は、朝日・神奈川・産経・東京・日本経済・毎日・読売の７紙です。
◆新聞折り込み以外に市役所、行政センター、役所屋など79箇所の補完場所にもご用意しております。
　なお、ホームページにも準備が整い次第、掲載いたします。（補完場所一覧も掲載しております。）
◆選挙管理委員会から郵送することもできますので、ご入用の際はお申し付けください。

投・開票速報　本市ホームページに掲載します。

◆投票に関しては、最終確定を掲載します。
◆開票速報は、午後10時から30分ごとに確定まで掲載します。
◆本市ホームページでは投・開票速報のほか、過去の選挙結果なども掲載しております。

裏面もご覧ください

（裏面）

期日前・不在者投票　投票日に仕事や用事などで投票所に行けない方

最終日は大変混み合います。投票はお早めに！

投票できる期間	注意事項
4月17日（月） ～ 4月22日（土）	横須賀モアーズシティは投票できる時間が異なりますので、ご注意ください。

期日前投票　上記の期間内に、以下の場所・時間で投票できます。

投票できる場所	投票できる時間
選挙管理委員会（ヴェルクよこすか２階） 各行政センター（９か所）	午前８時30分～午後８時
横須賀モアーズシティ８階（パブリックスペース）	午前10時～午後７時30分

不在者投票　予めお手続きが必要です。お早めに選挙管理委員会にお問い合わせください。

出張や旅行などで市外に滞在している方は、最寄りの市区町村選挙管理委員会で投票することができます。また、都道府県選挙管理委員会が指定した病院等に入院（入所）中の方は、その施設で投票することができます。お手続きについては、各施設でご確認ください。

郵便等投票　下表のいずれかの要件に該当し、自書できる方が対象の制度

区分	障害等の程度	
身体障害者手帳	両下肢・体幹・移動機能の障害	１級または２級
	心臓・じん臓・呼吸器・ぼうこう・直腸・小腸の障害	１級または３級
	免疫・肝臓の障害	１級から３級
戦傷病者手帳	両下肢・体幹の障害	特別項症から第２項症
	心臓・じん臓・呼吸器・ぼうこう・直腸・小腸・肝臓の障害	特別項症から第３項症
介護保険の被保険者証	介護保険法上の要介護者	要介護５

※自書できない方は、上記要件のいずれかに該当し、さらに上肢か視覚の障害の程度が１級の場合、代理記載ができます。
※この制度を利用する場合は、郵便等投票証明書の交付申請と、投票用紙等の請求手続きが必要です。（請求には期限があります。）お手続きの詳細については、お早めに選挙管理委員会にお問い合わせください。

★投票用紙の請求期限　　４月19日（水）　午後５時（必着）

お問合せ先　横須賀市選挙管理委員会

〒238－0006　横須賀市日の出町１丁目５番地　ヴェルクよこすか２階
電話　０４６（８２２）８４９９　・FAX　０４６（８２５）１１４５
本市ホームページ　https://www.city.yokosuka.kanagawa.jp/index.html

本市ホームページ QRコード　　選管ホームページ QRコード

（投票所の変更お知らせ）

投票所の変更

● 次の住所にお住まいの方は、投票所が変わりますのでご注意ください。
新しい投票所の案内図は、同封の 投票案内 をご確認ください。

住　所	新しい投票所	今までの投票所
・富士見町３丁目 ・佐野町１丁目（11番地～37番地）	鶴久保小学校 （不入斗町１丁目1番地）	旧上町保育園 （施設廃止）
・鶴が丘		旧鶴が丘保育園 （施設廃止）
・平和台	汐見台町内会館 （汐見台2丁目16番５号）	旧鶴が丘保育園 （施設廃止）
・鴨居２丁目（32番～71番）	鴨居小学校 （鴨居３丁目１番６号）	旧上の台中学校 （施設老朽化）

3　市発行の広報紙への掲載

広報よこすか1月号

4　広報よこすか　令和5年(2023年)1月号

掲載内容は変更・中止となる場合があります。最新の情報は各担当へ。

information

● 市役所への郵便は「〒238-8550（宛名）」で届きます
● 費用の記載がないものは「無料」
● 申込方法の記載がないものは「申込不要(入場自由)」

必要項目
郵便番号・住所・氏名とフリガナ・年齢・電話番号・記事のタイトル

災害緊急協力事業者の募集

自然災害や市民に著しい被害を与える事態が発生し発生する恐れがあるときに、市の要請に基づき被災現場などの復旧活動や予防活動を行う事業者の登録(更新)を行います。

申込 1月4日(水)～31日(火)に市HPにある申込書を郵送、Eメール(bousai-mail@city.yokosuka.kanagawa.jp)か直接、市役所4階危機管理課へ。

危機管理課 ☎822-8410

かなテクカレッジ4月生ま期の募集

募集期間 1月10日(火)～2月6日(月)(消印有効)

募集校 ①かなテクカレッジ東部(県立東部総合職業技術校) ②かなテクカレッジ西部(県立西部総合職業技術校)

対象 職業に必要な知識、技術・技能を習得して、就職する意思がある人

申込 ハローワーク横須賀で事前予約後、各校へ郵送か直接。各校(①〒230-0034 横浜市鶴見区潮田町2丁目2②〒257-0045 秦野市柳町2の1の3)へ。

かなテクカレッジ東部(県立東部総合職業技術校) ☎045-504-2810
かなテクカレッジ西部(県立西部総合職業技術校) ☎0463-80-3002

介助員(幼稚園・学校)の募集

対象 障害のある子どもの幼稚園や学校での生活に理解がある64歳以下

勤務地 市内の幼稚園、小・中学校、高校、特別支援学校

締切 2月3日(金)

申込 電話で支援教育課へ連絡後、履歴書を直接、市役所6階支援教育課へ。

支援教育課 ☎822-8513

コンビニ交付が利用できません

1月18日(水)はシステムメンテナンスのため、マイナンバーカードを利用したコンビニ交付サービスが利用できません。新型コロナワクチン接種証明書は取得可能です。住民票の写しなどの証明書が必要な場合は、市役所1階窓口サービス課などをご利用ください。

窓口サービス課 ☎822-8312

放置自転車・バイクの発見を市公式LINEで報告

1月23日(月)から自転車等放置禁止区域や公道に放置されている自転車・バイク(125cc以下)の発見を市公式LINEで報告できるようになります。

▶報告方法など詳細は市HPへ。

土木計画課 ☎822-8236

統一地方選挙のお知らせ

神奈川県知事・県議会議員選挙
立候補予定者事前説明会(県議会議員) 2月18日(土)13時30分、ヴェルクよこすか
立候補の受付(県議会議員) 3月31日(金)(告示日)
投票日 4月9日(日)7時～20時

横須賀市議会議員選挙
立候補予定者事前説明会 2月18日(土)9時30分、ヴェルクよこすか
立候補の受付 4月16日(日)(告示日)
投票日 4月23日(日)7時～20時

▶立候補を予定している人かその代理人は、事前説明会に必ず出席してください(2人まで出席可)。
▶県知事選挙の説明会は県が実施します。
▶詳細は選挙管理課へ。

選挙管理課 ☎822-8499

分娩前の新型コロナウイルス感染症検査費用の助成

3月31日(金)までに抗体検査をする場合、検査費用が助成される場合があります(事前相談)。

▶詳細は地域健康課か市HPへ。

地域健康課 ☎824-7141

高齢者・介護者のこころの相談

日時 1月17日(火)・24日(火)、2月7日(火)13時30分～14時30分
場所 中央健康福祉センター
定員 各先着1人
申込 1月11日(水)以降に電話で地域福祉課へ。

地域福祉課 ☎822-9613

保健所の相談

自死遺族相談(個別)
日時 1月11日(水)、2月8日(水)13時30分～14時30分

精神障害者家族語らいの会
日時 1月16日(月)14時～15時

横須賀思春期生会による酒害相談
日時 1月17日(火)・27日(金)18時30分～19時

自死遺族分かち合いの会
日時 1月18日(水)14時～16時

ひきこもり本人の会 ひだまりん
日時 1月25日(水)9時30分～10時30分
対象 18歳以上のひきこもりの人
申込 いずれも電話で保健所保健予防課へ。

保健所保健予防課 ☎822-4336

専門医によるもの忘れ相談

日時 1月12日(木)、2月9日(木)13時～13時20分・13時40分～14時20分・14時40分
1月26日(木)11時～11時20分・11時40分～12時20分
2月16日(木)14時～14時20分・14時40分～15時20分
場所 総合福祉会館
対象 認知症と診断されたことはないが、もの忘れが気になる人とその家族
申込 電話で地域福祉課へ。

地域福祉課 ☎822-9613

専門家による無料相談など

①税理士会による相続税相談
日時 1月25日(水)13時～16時(1人30分)

②行政書士会による終活などの相談
日時 2月1日～22日のうち水曜日13時～14時・15時

場所 いずれも市役所1階市民相談室
対象 いずれも市内在住・在勤の人
定員 先着①6人②各3人
申込 ①1月11日(水)10時以降に電話で東京北方税理士会横須賀支部(☎824-4193)へ。②1月11日(水)9時以降に電話で市民相談室へ。

市民相談室 ☎822-8114

こどものためのきこえとことばの相談会

日時 1月29日(日)10時～15時(受付は14時まで)
場所 総合福祉会館
内容 聴力測定、耳鼻科医との相談、聞こえや言葉についての相談、地域の学校への入学・入園の相談など
対象 18歳以下　**締切** 1月6日(金)
申込 必要項目を電話かFAXでろう学校教頭(☎834-1172 FAX834-0096)へ。
▶乳幼児は母子手帳をお持ちください。
▶空きがあれば当日受付可能です。
▶FAXの申込用紙など詳細はろう学校HPへ。

支援教育課 ☎822-8513

弁護士による債務費相談

日時 ①2月9日(木)②2月15日(水)9時～15時

受付には予約が必要です　価格高騰に伴う **臨時給付金のご案内**　提出期限 令和5年 1/31(火)必着　お早めにご提出ください

1 電力・ガス・食料品等価格高騰緊急支援給付金(1世帯5万円)

●住民税非課税世帯
対象　令和5年度住民税非課税世帯(確認書・申請書)が届いた世帯
手続方法　内容をよくご確認の上、要件に該当する場合は返送してください。

●家計急変世帯
対象　令和4年1月～12月に予期せず家計が急変し、世帯全員が「住民税均等割非課税相当」の収入となった世帯
手続方法　市HPから申請書などをダウンロードし、必要書類を添付の上、郵送してください。

2 横須賀市生活応援臨時給付金(1世帯2万円)

電力・ガス・食料品等価格高騰緊急支援給付金(1)に該当しない世帯のうち、下記対象の世帯主に市独自の生活応援臨時給付金を給付します。詳細は市HPをご覧ください。

対象　令和4年度住民税課税世帯(令和4年9月30日時点の住民票上の世帯)のうち、世帯全員の合計した課税標準額が100万円以下となる世帯
手続方法
確認書型　→本市で課税標準額を把握できる世帯は、市から確認書(緑色の封筒)を送ります。内容をよくご確認の上、返送してください。
申請書型　→本市で課税標準額を把握できない方がいる世帯(令和4年1月2日以降に本市に転入(入国を含む)した方がいる世帯など)は、市HPから申請書などをダウンロードし、必要書類を添付の上、郵送してください。

注意事項
■1・2の重複受給はできません。
■1・2ともに、虚偽をした結果、支給を受けられない可能性があります。
■市HPから申請書などをダウンロードできない方は、コールセンターにお問合せください。

問合せ先
■横須賀市臨時特別給付コールセンター　☎0120-118-008
■臨時相談窓口(市役所1階市民ホール)申請方法などの相談ができます
8時30分～17時(土・日曜日、祝・休日、12月29日～1月3日を除く)

横須賀こころの電話

納付には便利な口座振替をご利用ください

地域コミュニティー施設の利用中止　1月16日(月)～3月15日(水)は集会室兼体育室が空調工事のため、利用ができません。　浦賀行政センター ☎841-4155

3月号

掲載内容は変更・中止となる場合があります。最新の情報は各担当へ。

information

- 市役所への郵便は「〒238-8550 ［ ］課」で届きます
- 費用の記載がないものは「無料」
- 申込方法の記載がないものは「申込不要(入場自由)」

必要項目
郵便番号・住所・氏名とフリガナ・年齢・電話番号・記事のタイトル

市立病院職員の募集

市民病院 ☎856-3136
職種 ①看護師②看護助手
対象 ①資格取得者か取得予定者
うわまち病院 ☎823-2630
職種 ①看護師②保育士③看護助手
対象 ①②資格取得者か取得予定者
定員 いずれも若干名
締切 いずれも随時
申込 いずれも電話で各病院総務課へ。
市立病院課 ☎822-4346

自衛官などの募集

陸曹候補生
受付期間 3月1日(水)～5月15日(水)
一般曹候補生(陸上・海上・航空)
受付期間 3月1日(水)～5月9日(火)
自衛官候補生(陸上・海上・航空)
受付期間 年間を通じて受付
自衛隊横須賀地域事務所 ☎823-0404

三笠公園・ヴェルニー公園のお花ボランティア募集

活動期間 4月1日から1年間
対象 市内在住の人
申込 電話で各公園へ。
▶活動内容など詳細は各公園HPへ。
三笠公園 ☎824-6291
ヴェルニー公園 ☎845-6660

市民活動サポートセンターのロッカー・レターケース使用団体の募集

利用期間 4月1日から1年間
利用料 ロッカー大3,840円、小2,520円(レターケースは無料)
締切 3月20日(月)
申込 市民活動サポートセンターにある申請書を直接、同センターへ。
▶1団体につきロッカー大・小のうちいずれか1個、レターケース1個まで。
▶応募多数の場合、抽選となります。
市民活動サポートセンター ☎828-3130

地域の活動を支援します

(一財)日本財団センターは、宝くじの社会貢献広報事業として、宝くじの受託事業収入を財源としたコミュニティ助成事業を実施しています。地域の活性化を図るため、坂本町三丁目町会が宝くじの助成金で備品の整備をしました。市は今後も市民の皆さんの地域活動を支援していきます。

地域コミュニティ支援課 ☎822-9510

4月から市の行政組織が変わります

一部行政組織が変わります。組織改正の詳細は市HPへ。
総務課 ☎822-9474

軽自動車などの名義変更と廃車

該当する人は3月31日(金)までに次の手続き先で名義変更・廃車の手続きをしないと令和5年度の税金がかかります。

原動機付自転車(125ccまで)・小型特殊自動車(横須賀市の標識)
市役所2階市民税課

125ccを超えるバイク
神奈川運輸支局(横浜市都筑区 ☎050-5540-2035)

三輪・四輪の軽自動車
軽自動車検査協会(横浜市都筑区 ☎050-3816-3118)

市民税課 ☎822-9733

県知事・県議会議員選挙の投票日と投票所の変更

投票日 4月9日(日)7時～20時
期日前投票
ヴェルクよこすか
●知事 3月24日(金)～4月8日(土)8時30分～20時
●県議 4月1日(土)～8日(土)8時30分～20時
行政センター
●知事・県議 4月1日(土)～8日(土)8時30分～20時
横須賀モアーズシティ(若松町)
●知事・県議 4月2日(日)～8日(土)10時～19時30分

次の地域は投票所が変わります。

地域	新しい投票所
中和台	汐見台町内会館
富士見町3丁目、佐野1丁目(11番地～37番地)、鶴が丘	鶴久保小学校
粟田2丁目(32番～71番)	粟田小学校

▶市議会議員選挙の投票日は4月23日(日)です。
選挙管理課 ☎822-8499

特定不妊治療費助成の申請

本年度中に助成金申請ができない場合は、3月31日(金)までに仮受付をしてください。仮受付をすると、5月1日(月)まで助成金申請を受け付けます。
対象 昨年度までに治療を開始し、ことし2月～3月に治療が終了予定の人
▶本年度中に申請している人は対象外です。詳細は市HPへ。
地域健康課 ☎824-7141

交通遺児育学金制度

交通事故により生計の中心者をなくした小・中学生、高校生の保護者に育学金を支給します。支給額など詳細は支援教育課か市HPへ。
支援教育課 ☎822-8480

新しいHPVワクチンが加わります

4月からHPVワクチンの公費負担で接種できるワクチンに9価ワクチン(シルガード®9)が追加されます。来年度の対象者は平成9年4月2日～平成24年4月1日生まれでHPVワクチンを3回接種していない女性です。
▶詳細は市HPへ。
保健所企画課 ☎822-4339

狂犬病予防定期集合注射

期間 4月10日(月)～16日(日)
場所 アイクル、文化会館、市民病院、浦賀レンガドック
費用 1頭3,650円(未登録の犬は別途登録料3千円)
▶登録犬の新しい生には3月中旬以降に案内を送ります。詳細は市HPへ。
動物愛護センター ☎869-0040

家電リサイクル法対象品の処分

エアコン、テレビ、冷蔵庫・冷凍庫、洗濯機・衣類乾燥機は次の①～③で処分してください。
①**引き取りを依頼する** 製品を購入した店頭か新しく買い替える販売店へ。
②**持ち込む** 郵便局でリサイクル料金を振り込み、(株)東産業佐原事業所(佐原4の404の18 ☎822-3356)へ。
③**収集を依頼する** (株)東産業(☎822-3356)、(株)門倉商店(☎834-1122)、(有)高山牧場(☎856-4620)、田丸商会(有)(☎837-1201)、横須賀市資源回収協同組合(☎821-3815)、(株)リフレックス(☎887-0702)へ。
▶いずれもリサイクル料金がかかります。①・③は別途運搬料もかかります。
▶詳細はごみ分別パンフレットか市HPへ。
環境政策課 ☎822-8230

水道水質検査計画の策定

運用開始日 4月1日
▶計画は上下水道局HP、市役所1階市政情報コーナー、行政センター、投票所で閲覧できます。
水水課 ☎822-7898

長井海の手公園(ソレイユの丘)リニューアルOPEN

公園管理課 ☎822-9799

キャンプ、観覧車、どうぶつ村など、今ある人気コンテンツはそのままに、誰もが多様なスタイルで遊べて、楽しめるエンターテインメントパークに生まれ変わります。
▶詳細は長井海の手公園(ソレイユの丘)新規HP(https://soleil-park.jp/)をご覧ください。

NEW!
高さ約15mの「大型のアスレチック」、約300mの「ジップライン」を新設
- キャンプ場が拡大し、宿泊スタイルも充実(3月1日(水)12時予約開始)
- ドッグラン、犬と一緒に散歩できるエリアを新設

市営公園基地内周遊バスの運行 3月18日(土)～21日(祝)9時～15時(30分間隔で運行) 公園基地管理事務所 ☎834-7484

4月号

information

- 市役所への郵便は「〒238-8550 ○○課」で届きます
- 費用の記載がないものは「無料」
- 申込方法の記載がないものは「申込不要(入場自由)」

必要情報
郵便番号・住所・
氏名とフリガナ・年齢・
電話番号・記事のタイトル

放課後子ども教室の会計年度任用「非常勤」職員・ボランティアの募集

安全な放課後の居場所として、4月より横須賀市立小学校内に開設する放課後子ども教室のスタッフを募集します。

内容 見守り、子どもたちへの声かけ、準備や片付けなど

▶募集要件、必要書類など詳細は市HPへ。

子育て支援課 ☎822-8061

母親クラブに入りませんか　申込不要

母親による母親のための子育て支援グループの会員を募集します。クラブを作ることもでき、条件を満たす場合は市の補助が受けられます。申込方法など詳細は青少年会館へ。

青少年会館 ☎824-5377

日本赤十字社活動資金の募集

日本赤十字社の災害救護事業、国際活動、医療事業などを支えるために、ご協力をお願いします。5月から協賛委員や奉仕者が各家庭に伺います。

市民生活課 ☎822-8220

JR久里浜駅周辺地区街路樹ボランティア会員の募集

活動日 第2・第4木曜日

場所 JR久里浜駅ロータリー周辺

申込 電話で土木計画課へ。

土木計画課 ☎822-9526

クリーン清掃応援隊メンバーの募集

歩道の清掃やポイ捨て防止の啓発などのボランティア活動(1回1時間、年7回程度)をします。詳細は市HPへ。

環境政策課 ☎822-8230

ごみ問題学習会・ごみトークを開催しませんか？

ごみ問題学習会(アイクルなど市のごみ処理施設の見学)やごみトーク(市職員によるごみの分け方・出し方などの説明会)の開催者を募集します。

対象 市内在住・在勤・在学で10人以上の団体

▶申込方法など詳細は環境政策課へ。

環境政策課 ☎822-8230

学生向け急所企業就職説明会の出展企業募集　申込期限あり

①大学生向け

日時 7月11日(火)9時～16時のうち1時間(オンライン開催)

問合せ 横須賀商工会議所 ☎823-0402

②高校生向け

日時 7月6日(木)13時～16時

場所 ヴェルクよこすか

対象 いずれも市内に本社か事業所がある企業

定員 地区①40社②30社程度

締切 いずれも4月28日(金)

▶申込方法など詳細は市HPへ。

経済企画課 ☎822-9523

シェアキッチンがオープンします

飲食にチャレンジできる「シェアキッチン」が4月下旬に上町にオープンします。

対象 飲食業を始めたい人、販路拡大を考えている人など

▶詳細は市HP「創業チャレンジ横浜」へ。

創業・新産業支援課 ☎822-8083

スタートアップオーディション

市内で実施する新たなビジネスプランを募集します(入賞者には最大200万円の奨励金あり)。

募集審査開催日・場所

7月1日(土)、産業交流プラザ

申込期間 4月3日(月)～5月24日(水)

▶申込方法など詳細は横須賀市産業振興財団HPへ。

横須賀市産業振興財団 ☎828-1631

4月から市税の納付方法が拡充されます

HP「地方税お支払いサイト」やスマートフォンの決済アプリからキャッシュレスで納付することができます。

対象 市民税・県民税(普通徴収)、固定資産税・都市計画税、軽自動車税(種別割)のうち2次元コード(eL-QR)が付いた納付書

▶本市税務課金融機関以外の金融機関でも納付できます(窓口で決済アプリを提示しての納付はできません)。

▶納付方法によって、利用上限金額が異なります。

▶詳細は市HPへ。

納税課 ☎822-8204

軽自動車税の納税通知書の発送

4月1日現在、軽自動車やオートバイなどを所有している人へ納税通知書を5月1日に発送します。

市民税課 ☎822-9733

マイナンバーカード電子証明書の全業務が停止されます

次の期間はマイナンバーカードの電子証明書の発行・失効などの手続きをすることができません。詳細は市HPへ。

停止期間 4月29日(祝)～5月7日(日)

窓口サービス課 ☎822-8213

マイナンバーカードの受け取りはお早めに

マイナンバーカードの受け取りはマイナポイント申込期限の5月末に向け、混雑が予想されます。混雑状況を確認の上、早めの受け取りをお願いします。

▶混雑状況の確認は市HPへ。

▶マイナポイントは2月までにマイナンバーカードを申請した人のみ申込み可能です。

窓口サービス課 ☎822-8573

市民健診が始まります

実施期間 5月8日(月)～来年3月15日(金)の月～金曜日

場所 健診センター

対象 本市に住民登録している人

申込 4月11日(火)以降の月～金曜日(祝・休日を除く)9時～12時・13時～16時に電話かFAXで健診センター予約受付(☎822-4351 FAX822-4390)へ。

▶各健診により実施日は異なります(カ月先までの予約が可能)。市民健診は5月から各委託医療機関でも実施します。詳細は健診センターか市HPへ。

健康管理支援課 ☎822-4527

アスベスト胸部特別健診

本市が実施する市民健診の胸部健診を半年以内に受診した人で、一定の条件を満たす場合、2回目の胸部健診を無料で受診できます。

申込 電話で保健所保健予防課へ。

保健所保健予防課 ☎822-4385

風しん抗体検査・予防接種の助成

妊娠を希望する女性、妊娠中・妊娠を希望する女性のパートナーが対象の助成

抗体検査(無料) 免疫があるか調べる検査です。協力医療機関で受けられます。

予防接種(3千円) 抗体検査で免疫が低かった人が受けられます。

実施期間 4月1日(土)～来年3月31日(日)

市内在住の昭和37年4月2日～昭和54年4月1日生まれの男性が対象の助成

4月に無料クーポン券を送付します。

▶いずれも詳細は市HPへ。

保健所企画課 ☎822-4339

高齢者肺炎球菌予防接種の助成　クーポン

対象 市内在住か来日本大震災などで被災して本市へ避難している人で次のいずれかに該当し、これまでに同じ予防接種を受けたことがない人

●本年度に65歳・70歳・75歳・80歳・85歳・90歳・95歳・100歳になる人

●接種当日に60～64歳で心臓、じん臓、呼吸器機能か、ヒト免疫不全ウイルスによる免疫機能に1級相当の障害がある人

▶接種期間・費用など詳細は4月に対象者に送付する案内をご覧ください。

保健所企画課 ☎822-4339

骨髄移植ドナー助成制度

対象 (公財)日本骨髄バンクが実施する骨髄バンク事業で骨髄などを提供し、骨髄提供に伴う休暇制度がない事業所に勤務する市内在住のドナーと、助成を受けるドナーが勤務する事業所(国、地方公共団体、独立行政法人、骨髄提供に伴う休暇取得が可能な事業所を除く)

助成額(1日当たり、上限7日) ドナー2万円、ドナーが勤務する事業所1万円

▶申込方法など詳細は保健所保健予防課へ。

保健所保健予防課 ☎822-4385

市議会議員選挙の投票日

投票日

4月23日(日)7時～20時

期日前投票(4月17日(月)～22日(土))

●選挙管理委員会(ヴェルクよこすか)　8時30分～20時

●行政センター　8時30分～20時

●横須賀モアーズシティ(若松町)　10時～19時30分

▶選挙公報は4月19日(水)の朝刊や市役所、行政センター、投票所などで配布する他、市HPでご覧になれます。投票結果と開票速報は市HPへ。

選挙管理課 ☎822-8499

避難所開設の基準が震度5強に変わります

国内の地震の状況を踏まえ、災害時の避難所開設の基準を以下のとおり変更しました。

変更前	変更後
震度5弱	震度5強

避難所を開設する際は、防災行政無線や防災情報メール、市公式SNSなどでお知らせします。

危機管理課 ☎822-9708

6月号

中学生の学力検定料の助成「チャレンジアップ支援事業」

対象 市内在住・在学の中学生(私立中学校を含む)
対象検定 本年度に受検した英語検定・漢字検定・数学検定の準2級以上
補助額 検定料の全額(各検定1回まで申請可)
締切 来年3月31日(日)
申込 受検後、必要書類を郵送で教育指導課へ。
▶詳細は市HPへ。
教育指導課 ☎822-8525

地元の建設総合などによる住宅相談

日時 6月2日～30日のうち金曜日13時～16時
場所 市役所1階窓口サービス課前
内容 住宅の新・増改築その他補修工事全般
建築指導課 ☎822-8319

保健所の相談

母元通訳相談(電話)
日時 6月14日(水)13時30分～14時30分
精神障害者家族語らいの会
日時 7月3日(月)14時～16時
申込 いずれも電話で保健所保健予防課へ。
保健所保健予防課 ☎822-4336

不登校をともに考える会(ハートフルフォーラム)

日時 6月24日(土)13時～16時
場所 総合福祉会館
対象 小・中学生、保護者、教職員、相談員など
支援教育課 ☎822-8513

保育就職セミナー相談会

日時 7月1日(土)13時～16時
場所 総合福祉会館
対象 保育園・認定こども園の新卒学生
申込 市HPか直接、子育て支援課へ。
子育て支援課 ☎822-9004

専門家による無料相談など

①行政書士会による遺言などの相談
日時 7月5日～26日のうち水曜日13時～14時・15時
②司法書士による法律相談会
日時 7月12日(水)13時30分～15時30分
場所 ①市役所1階市民相談室②久里浜行政センター
対象 市内在住・在勤の人
定員 ①各先着3人②先着20人
申込 6月12日(月)9時以降に電話で市民相談室へ。
市民相談室 ☎822-8114

弁護士による債務者相談

日時 7月16日(日)9時～15時
場所 はぐくみかん
対象 市内在住のひとり親になる予定の人かひとり親
定員 先着5人
申込 7月3日(月)以降に電話でこども給付課へ。
こども給付課 ☎822-0133

視力低下でお困りの方の相談会

日時 7月19日(水)
場所 点字図書館
内容 視覚障害者支援施設の職員などによる個別の日常生活相談・白杖歩行など
締切 7月14日(金)
申込 氏名と連絡先(電話番号・FAX番号)を電話、FAXかEメール(we-hw@city.yokosuka.kanagawa.jp)で点字図書館へ。
▶開始時間は予約状況によって調整します。
点字図書館 ☎ FAX822-6712

審議会などの傍聴

児童福祉審議会(第32回)
日時 6月15日(木)10時～11時
場所 市役所5階正庁
担当 子育て支援課 ☎822-8268
児童福祉審議会子ども・子育て分科会(第34回)
日時 6月15日(木)11時～12時
場所 市役所5階正庁
担当 子育て支援課 ☎822-8268
社会福祉審議会高齢福祉専門分科会(第18回)
日時 6月15日(木)13時30分～15時30分
場所 消防局庁舎4階災害対策本部室
担当 介護保険課 ☎822-8308
生活環境保全審議会(第1回)
日時 6月19日(月)18時～19時30分
場所 総合福祉会館2階第2会議室
担当 福祉総務課 ☎822-8245
介護保険運営協議会(第1回)
日時 6月22日(木)14時～16時
場所 消防局庁舎4階災害対策本部室
担当 介護保険課 ☎822-8308
市民協働審議会(第2回)
日時 6月23日(金)10時～12時
場所 市役所3階301会議室
担当 地域コミュニティ支援課 ☎822-9699
人権施策推進会議(第1回)
日時 6月26日(月)14時30分～16時30分
場所 市役所3階302会議室
担当 人権・ダイバーシティ推進課 ☎822-8219
横須賀市立小中学校適正配置審議会(第3回)
日時 6月26日(月)16時～18時
場所 市役所3階301会議室
担当 教育政策課 ☎822-9751
環境教育・環境学習推進審議会(第4回)
日時 6月30日(金)15時～17時
場所 市役所3階301会議室
担当 環境政策課 ☎822-8419
横須賀市健康増進計画・食育推進計画専門部会
日時 7月6日(木)10時～12時
場所 ウェルシティ市民プラザ5階第1学習室
担当 健康増進課 ☎822-4537
申込 いずれも10分前までに会場へ。
▶議題・定員など詳細は各担当へ。

横須賀市議会議長選挙開票結果

投・開票日 4月23日
定数 39
投票率 40.41%

得票順	氏名	得票数
1	おぶち　さおり	5,144
2	山本　けんじゅ	4,500
3	藤野　英俊	4,316
4	竹岡　力	4,217
5	加藤　まさみち	3,930
6	浅田　とくしげ	3,806
7	渡辺　光一	3,734
8	小林　のぶはる	3,728
9	才田　ひろのぶ	3,423
10	青木　てつまさ	3,413
11	井坂　なおし	3,284
12	加藤　ゆうすけ	3,255
13	大野　克己	3,178
14	関谷　明	3,142
15	岡　りょういち	3,114
16	馬場　いずみ	3,078
17	たかはし　英敏	3,066
18	二見　栄一	3,049
19	大村　洋子	2,976
20	おおあき　永路	2,971
21	梅沢　としゆき	2,945
22	小林　伸	2,945
23	岩瀬　えみ子	2,916
24	長谷川　昇	2,793
25	内藤　むねのり	2,620
26	田辺　昭人	2,593
27	南　まさみ	2,469
28	志石　あつし	2,449
29	石山　みつる	2,438
30	ふじその　あき	2,409
31	工藤　昭彦	2,261
32	天白　まきお	2,214
33	青木　秀介	2,165
34	小林　ゆうと	2,043
35	栗山　なおし	2,032
36	安川　誠人	2,022
37	ひろなか　康太郎	1,976
38	伊藤　こうじ	1,961
39	相岡　かずはる	1,701
40	佐々木　よしもと	1,685
41	木下　よしひろ	1,642
42	つの　てるひさ	1,497
43	加藤　たかし	1,352
44	馬井　たまき	1,334
45	中井　清孝子	1,226
46	伊藤　大輔	1,065
47	井口　一徳	1,032
48	すぎうち　ゆりこ	941
49	中辻　ともや	818
50	山下　ひゅんぺい	504
51	佐藤　昌利	297
52	阿知和　賢	282
53	矢山　一徳	185
54	大川　彩乃	149
55	中谷　よしひろ	141

※得票数の小数点以下は切り捨て
選挙管理課 ☎822-8499

横須賀市コロナ受診・療養相談センター
☎ 822-4308
FAX 050-8885-9380
(聴覚障害者などの人のみ)
受付時間 8時～22時(年中無休)

伝言板

※8月は直接、各連絡先に連絡へ

横須賀市民吹奏楽団×浜松聖星高校吹奏楽部 第60回定期演奏会
6月11日(日) 14時(13時30分開場)、横須賀芸術劇場
主催 横須賀市民吹奏楽団 村田 ☎090-9376-3406
障害者施策検討連絡会意見交換会
6月15日(木)10時～12時30分、総合福祉会館5階ホール
主催 市川 ☎090-5767-8564
マダム・ア・ラ・モード25周年コンサート
7月15日(土)13時30分(13時開場)、横須賀芸術劇場小ホール
主催 荒井 ☎848-7089

8月号掲載記事の申込(8月11日～9月10日の催し)
6月15日(木)までに記事(タイトル15文字程度、本文60文字程度)と連絡先をはがき、FAX(822-4711)かEメール(dengonban@city.yokosuka.kanagawa.jp)で広報課へ。
掲載基準
市民や市内のグループが不特定多数の人を対象に市内で開催する催物の催し。政治・宗教・営利・会員募集目的でないもの。
▶申込多数の場合、抽選となります。

指定管理者の募集

市の施設を管理運営する指定管理者(団体)を募集します。
募集要項は市HPで順次配布します。

施設名	募集要項の配布開始日	説明会の日程	担当
池上コミュニティセンター	6月16日(金)	6月30日(金)	衣笠行政センター ☎853-1611
北下浦コミュニティセンター	6月16日(金)	6月29日(木)	北下浦行政センター ☎848-0411
産業交流プラザ	6月7日(水)	6月20日(火)	経済企画課 ☎822-8122
自転車等駐車場	6月12日(月)	6月21日(水)	土木防災課 ☎822-8236
公園水泳プール	6月20日(火)	7月6日(木)	公園管理課 ☎822-9561

総務部総務課 ☎822-9474

衣笠公園使用停止 貯水設備工事のため、8月21日(月)～10月31日(火)は使用できません。
6月以降、公共施設予約システム上で上記期間の予約ができなくなりますのでご注意ください。 衣笠公園 ☎851-0947

4　選挙公報

（1）神奈川県知事選挙　1面

令和５年４月９日執行

神奈川県知事選挙選挙公報

神奈川県選挙管理委員会

NHK党から政治家女子48党へ！

党名が変わってもご安心ください！

NHK受信料は支払わなくて大丈夫です！

党首と政党名は変わりましたが、これまでと変わらずNHKにお困りの方を全力でお守りし、古い制度や古い政治をぶっ壊し、風穴を開けるべく邁進してまいります！

変わらぬ想い

NHK党は「NHK受信料不払い党」という政治団体からスタートし、「NHKから国民を守る党」という名前で2019年に行われた第25回参議院議員選挙にて国政政党に押し上げていただきました。その後も度重なる党名変更をしてまいりましたが、一丁目一番地である「NHKに困っている国民を守る」という公約に変わりはありません。

受信料の不払いを推奨する理由

NHKは放送法違反を犯して不当利益を得たにもかかわらず、未契約者に対して3倍もの受信料を請求できるよう割増金の導入を強行しました。テレビがある場合は放送受信契約締結の義務がありますが、支払いの義務はありませんので安心して受信料を不払いしてください。

いつでもお電話ください

皆様のお声に寄り添い、お悩み事を解決するため、お電話を受け付けております。NHK問題や政策についてのお問い合わせ等、いつでも地域担当者またはコールセンター（03-3696-0750）までお電話ください。

NHKからの請求書が来なくなる方法

―― 請求書代理受領サービス ――

NHKから経費削減に向け請求書はメンテナンスフリーとなっております！

NHKから送られてくる請求書を代理の方が受領し、代理人へ送付していただくことで、請求書はNHKから本人宛に届かなくなります。それだけでなく、請求の通知手続きをNHKへの電話なしで代理人が代行することが可能となります。NHKから請求書が届いたらまずは代理人へ連絡！電話番号を教えてもらい、代理人が電話番号を伝えNHKへ手続が終了。これで請求書は代理人へ送付されるようになります。忘れて受信料を不払いしないようにお申し込みをご記録方法、下記用紙を手続書類をお送りします。

〒100-0014 東京都千代田区永田町2-1-1 参議院議員会館403号　NHKをぶっ壊す！係 行

口座からの自動引き落としは簡単に止めることが出来ます

＼現在NHK受信料を支払っていますがもうあきらめないでください！／

NHKのクレーマーからの請求書は、0570-111-111や0120-324-500に電話をして、自動引き落とし（口座振替）で支払っているとの旨を変更してください。銀行への自動引き落とし（口座振替）がご自宅に届いたら、それは支払わずに届くようにNHKのホームページからも簡単に変更方法の変更のお手続きが可能です。

NHK受信料を不払いしていても、支払免除にNHKの集金人が訪問してきたことはありません。NHKから訪問に来る請求書（振込用紙）がストップしたいと言うだけ。上記の請求書代理受領サービスをお申し込みください。

マイナンバーカードでスマホ設定できます

おおつ あやか

県民目線のデジタル行政で

やさしい社会を実現！

黒岩県政4期目（3つの実現！！）

1. デジタル革命（DX）推進（申請ゼロ・窓口行くことゼロ）
2. 県民目線・県民参画社会で共生社会を実現
3. 万全の危機管理対応体制で想定外の被害ゼロを実現

いのち輝くマグネット神奈川

Vibrant "INOCHI"

黒岩流県政 ＝ 5つのチカラ	1. 徹底力 「いのち」と「マグネット」に徹底的にこだわります！ （お知の現場」で私が実践した徹底。 コロナ対策で国をリード。	2. 発信力 唯一無二の発信力で 存在感を高めます！ 40以上の「神奈川モデル」 コロナ対策で国をリード。
3. 決断力 危機的なスピードで 全国をリードします！ （日本初の検査陽性者宿泊施設 をわずか1週間で完成。）	4. 先進力 3年間で2倍の ボントラ中の支援数を実現します！ ベトナムフェスタ等で ベトナムとの関係強化。	5. 突破力 誰もが経験する困難を 打破します！ 3つの地区選挙で 勝利のエンジンを回す！

黒岩祐治 4期目の新たな挑戦

1 安心・安全な暮らしを実現

- 「子育てパーソナルサポート」で子育てをデジタル支援
- ネットを封じる悪手、いじめ対策
- 生活困窮・虐待の子ども対策
- 高齢者ケア充・リトルベビーへの健康支援
- 高齢者向けデジタル教室による孤独・孤立
- パパママ応援で子育て環境の充実

2 多様な安心・共感社会実現

- デジタル利用で医療格差が遠ざけゼロ
- 入口対応で運動の消えかけ防止ゼロ
- サイバー犯罪・ハラスメント撲滅
- 障害者スポーツの推進支援
- 大規模災害時ドローン実装プロジェクト
- 水防災対応で水害被害軽減

3 産業・地域活性化実現

- ものづくり学校による新たなデジタル人材の育成
- 物流向ロボット・デジタルで産業高度化
- 学園都市産業クラスターの形成強化
- ポストコロナのインバウンド観光誘客
- 農業新就業者育成推進
- 新幹線と連携し都心・郊外結節
- 観光・文化・スポーツ・ビジネスの交流

4 いのち・共生社会実現

- 脱炭素社会の実現推進の実現
- 脱電源の最先端を目指す
- ジェンダー平等社会の構築
- 全国・国際の力で、いのち輝く100歳時代
- メタバースで「ひとりぼっち」のデジタル支援
- 共生推進条例の制定で、パートのいろいろな輝く環境作

5 医療・福祉・健康増進実現

- デジタル活用で全病院の医療情報連携
- 新結核・新感染症プロジェクトの推進
- 行政を動かす神奈川モデル
- 新規・継続・改善の人材確保
- 新たな医療機関への方法の導入
- ヘルスケア・ニューフロンティア産業の新たな推進

3期12年に渡る
「未病改善で健康長寿」の
取組実績が
国連機関に認められ
世界の50人に選ばれる

The Healthy Ageing 50

■ プロフィール
昭和29年生まれ 68歳
早稲田大学 政治経済学部卒業
フジテレビジョンで「FNNスーパータイム」「報道最前線2001」のキャスターを務める
阪急教育主催生に就任キャンペーン
横浜で放送文化基金賞などを受賞
平成23年4月神奈川県知事に就任
現在三期目

黒岩祐治　検索

詳しくはホームページに記載されている政策集をご参照ください

黒岩 祐治 ゆうじ

未来にわたり 命とくらしを守る

People Power KANAGAWA

私のお約束

再エネ100%宣言

- 太陽光パネル設置を、補助金の大幅な増額で推進
- 「省エネ住宅リフォーム制度」の拡充で高い電気代の悩みを解決、地域経済も活性化
- ソーラーシェアリング事業への補助制度（最大200万円）の創設

子どもの成長を全力応援

- 18歳までの医療費をゼロに
- 学校給食の無償化と温かい中学校給食の実現
- 県内学生への給付金制度を創設

医療や社会保障を抜本的に拡充

- 県立病院の医師・看護師を増やし機能の強化
- 高齢者の補聴器購入に県として2万円を補助

憲法9条で平和を 大軍拡・大増税NO！

- 県独自の外交を行い、アジア近隣諸国との平和友好関係を築く
- 米軍基地の縮小撤去を米国・日本の政府と直接交渉

今の県知事さん
＼やる気があるの？／

▶県内のCO2排出量を60%も増やす横須賀石炭火力発電所の稼働を容認

▶小児医療費助成は小児の都道府県から遅れています

東京都	18歳まで無料
神奈川県	小学校卒業まで
静岡県	18歳まで無料

▶全国最低水準の医療体制を放置

一般病床数	全国47位
看護職数	全国46位
保健師数	全国47位

▶大軍拡を容認する現知事

私は、化石燃料や原発に頼らない「再エネ100%」を実現します。

今日は、「未来にわたり命とくらしを守る」県知事選挙だと考えています。戦争か平和かの分岐点に立っています。くらしも経済、気候危機は待ったなしです。未来の人たちが、生まれ、生きる時代を絶滅寸前にしない地球にするわけにはいきません。

憲法がいきる、誰もが自分らしく生きられるジェンダー平等の神奈川をめざします。

つながりPeople Powerで政治を変えましょう。神奈川で初めての女性知事を誕生させてください。

市民がつながり、政治を変えよう

無所属

プロフィール
1956年、神奈川県横浜市鶴見で生まれる。小田原城内高校・武蔵野美術大学卒業。結婚し横須賀に移住。2019年、神奈川県知事選挙に挑戦し70万票を超える得票。「横須賀市民連合」、「あこがれ・ゆうな市民連合」、「横須賀大力発電所を考える会」など市民活動に力をかける。

最新情報をチェック！

岸牧子（きし まきこ）

この選挙公報は、候補者から提出された原稿を、そのまま印刷したものです。

令和５年４月９日執行

神奈川県知事選挙選挙公報

神奈川県選挙管理委員会

情けは人の為ならず

私の愛読書

① 「サイバー完全兵器」（朝日新聞出版）
② 「実戦スパイ技術ハンドブック」（徳間書店）
③ 「CIAスパイ養成官（ヤマダキヨ）」（新潮社）
④ 「盲動の魂（モーパッサン）」（角川文庫）
⑤ 「あなたのスマホがとにかく危ない」（祥伝社）
⑥ 「発達障害の原因と発症メカニズム」（河出書房新社）
⑦ 「ニホンという誇りに行く国に生まれた若い君たちへ」（白馬社）
⑧ 「大学のカルト対策」（北海道大学出版会）
⑨ 「日本・ユダヤ封印の古代史」（徳間書店）
⑩ 「日本はどこで間違えたのか」（河出書房新社）
⑪ 「アメリカのユダヤ人迫害史」（集英社）
⑫ 「日本のお賽とお賽がわかる本」（宝島社）

政策提言

① まず選挙制度改革。衆院は、3人区300ヶ所とし、
参院は米上院をまねて各県3人（そのうち1人は県知事とする）
② パチンコ屋をすべてカジノホテルに変える。
③ 大人のたまり場として、コレージュ・ド・フランスをまねた、
コレージュ・ド・ヨコハマをつくる。
④ カルト教団の集団ストーカー対策室をつくる。
⑤ 宗教を16個に分類して、県民に示す。
⑥ 大学にスパイ対策研究科をつくる。
（カルト教団には、スパイがうようよ）
⑦ 県庁にハバナ症候群対策室をつくる。
（ハバナ症候群を知らないヤブ医者にはかかるな）

加藤　健一郎

自分の声を届けに行こう。

神奈川県知事選挙

投票日 令和5年 4/9(日) 午前7:00 ▸ 午後8:00

○投票日に投票所に行くことができない方は、期日前投票又は不在者投票をご利用ください。
18歳未満のお子様も一緒に投票所に入場することができます。ご家族で投票所にお出かけください。

○新型コロナウイルス感染症で自宅・宿泊療養などをされている有権者は、特例郵便等投票が利用できます。

○選挙管理委員会では、有権者の皆さまが安心して投票できるよう、新型コロナウイルス感染症の感染防止対策を実施しています。投票所にお越しの際は、来場前及び帰宅後の手洗い、咳エチケット、周囲の方との距離の確保にご協力をお願いします。

詳しくは神奈川県選挙管理委員会の特設ホームページでご確認いただくか、お住まいの市区町村選挙管理委員会にお問い合わせください。

この選挙公報は、候補者から提出された原稿を、そのまま印刷したものです。

（2）神奈川県議会議員選挙　1面

令和5年4月9日執行　　横須賀市選挙区（定数4人）

神奈川県議会議員選挙選挙公報

神奈川県選挙管理委員会

国・県・市のネットワークの要！

コロナ禍や不安定な世界情勢から、以前にも増して先行きの見えない時代が続いています。こうした時に政治が果たすべき役割は、住民の声を聞き、命と生活を守り抜くことだと考えます。

私はこれまで、横須賀市・神奈川県、そして国を結ぶ、公明党地方議員のネットワークの要として、4期16年、多くの実績を作らせていただきました。

政治は「何を言ったかではなく何をやったか」。

今後も、物価高騰への対策や子育て世代への支援など、必ずや皆様の期待に応える仕事をして参ります。一層のご支援を賜りますよう、お願い申し上げます。

安定の自公政権で生活を守り抜く！

① 本年1～9月の電気・ガス代想定額計4万5000円程度軽減。「かながわPay」第3弾の実施や、大手電力会社の値上げに対しても予備費の活用を訴えるなど、物価高騰対策に全力

② 一人一人に合わせた最先端のがん治療を充実。希少疾患の保険適用拡充さらに

③ 10月から小児医療費助成の対象を「18歳まで」拡充。子育て世代を強力に支援

④ 横横道路の値下げ、急傾斜地対策など地域実績多数。三浦半島をもっと元気に

私も推薦します

公明党代表 山口那津男	公明党都代表 吉岡　蘭子	公明党神奈川県議団 幹事長 三浦のぶひろ	参議院議員 佐々木さやか
横須賀市議会議員 会派代表 松本　好史	公明党横須賀市委員長 鶴崎　哲男	市議 佐藤　操	県議会議員 水谷　修

●1966年(昭和41年)4月17日、横須賀生まれ●横須賀市立大津小学校・横須賀市立大津中学校卒●地元商店、有限会社勤務●公明党横須賀市議会議員3期12年●2007年参議院議員補欠選挙初当選(当時4期目)●公明党神奈川県本部幹事長代理、政調副委員長●弁護士●妻、長女の3人家族、横須賀在住

メールアドレス：kametakaji@yahoo.co.jp　亀井かつご
ホームページ：https://kameiitsugu.com/

亀井（かめい）たかつぐ

公明党公認
（56歳）

県政に新風を！！

私は政治家の座に就きたいのではありません。政治家にならなければ成し遂げられないことがあるから、政治家を目指しました。困っている方々を救うためには、時には施策を変える必要があり、施策を変えられるのは政治家しかいないからです。

自分が生まれ育った横須賀がどんどん衰退していくのは悲しすぎる。

「今こそ横須賀の転換期！！改革の時です！！」

魅力ある横須賀にするために

- 子育てしやすい環境・教育費の無償化
- 高齢者が生き生き活動出来る街づくり
- 働き手の立場にたった支援体制
- 横須賀に住んでいて良かったと思える公約サービスの充実

プロフィール
・横須賀生まれ・横須賀育ち・横須賀在住42年
・県立横須賀高等学校出身　・明治学院大学卒業・元ANA CA

なまい洋子

日本維新の会

新人

夢よこすか

県政をもっと身近に！

県立横須賀高校（高48期）卒
東京工業大学工学部卒、横須賀市議3期

働くことを軸とする安心社会の構築！

- 雇用が守られ、働く人が安心して暮らせる社会の実現
- 仕事と家庭の両立を目指した施策の充実
- 就労機会の確保を含めた老後生活の整備
- 自衛隊員や基地で働く方々が働きやすい環境の整備

活気あふれるまちづくり！

- 安全・安心な子育て施策の充実
- 学校・家庭における子育ち環境の向上
- 医療・介護などの社会福祉施策の充実
- 地域自治の推進と行政の支援による地域の活性化

安全・安心・快適なまちづくり！

- 自然災害に対する防災対策の整備
- 商工業の振興
- 基地対策を重視し、安全なまちづくりの推進

永井まさと

無所属
45才

人口減少に加えて超少子高齢化時代です。働き手も税収も減っていく中で、私たちが物心共に豊かに暮らせる持続可能な社会をつくるために大切なことは何か？それは、残すべきもの、変えるべきもの、新たに手に入れるべきものを明確にしながら、教育・医療・環境・福祉など様々な社会基盤を進化させていくことです。私たち一人ひとりが、新たな時代をつくる当事者です。さあ、行くぞ！

新時代へ。

あなたと新時代を創るために。
田中洋次郎は約束します。

経済	教育・子育て
多くの課題解決のベースとなるDX化と所得向上を。	次世代を担う人材育成と安心して子育てできる環境を。
健康・福祉	**安全**
人生100年"現役"時代を実現する社会基盤づくりを。	将来を見据えた安心安全なまちづくりを。

小泉進次郎・牧島功推薦

46歳／関東学院大学卒業／横須賀市議会議員2期約8年間の横須賀市議会議員としての実績などについてウェブサイト、SNS・YouTubeも見てください

自民党公認

田中洋次郎（たなかようじろう）

— 1 —

この選挙公報は、候補者から提出された原稿を、そのまま印刷したものです。

令和５年４月９日執行　　横須賀市選挙区（定数４人）

神奈川県議会議員選挙選挙公報

神奈川県選挙管理委員会

横須賀から　平和への思い 市民の願いを県政へ

「県政を身近に」。これが８年間の議員活動の原点です。
物価高騰で生活が厳しい。横須賀が戦争の拠点になるようで不安。医療費や教育費を無料にしてほしい。
みなさんの声を議会に届けるために、がんばります。

提案と行動で県政を動かす

- ●子どもの医療費は18歳まで無料
- ●学校給食無償化・学費の負担軽減／正規教員増員
- ●国保・介護の軽減と医療体制の強化
- ●高齢者の補聴器購入助成と特養増設
- ●賃上げ・消費税５％減税など、物価高騰対策
- ●インボイス制度導入中止と中小企業支援
- ●地震・急傾斜地・水害など、災害対策の強化
- ●気候危機打開、横須賀石炭火力発電所稼働中止と省エネ・再エネ推進
- ●ジェンダー平等社会へ問題パートナーシップ制度の導入
- ●核も基地もない平和な神奈川の実現

井坂しんや

いさか　新誠

日本共産党

（経歴）神奈川県議会議員２期／1971年横須賀市生まれ／法政大学卒／郵政（横須賀）勤務／長沢中学校同窓会会長、横須賀大津高校バスケットボール部ＯＢ会役員／横須賀市議４期／家族は妻と２女１男。

大軍拡・大増税ストップの声は平和の議席　井坂しんやへ！

大好きな横須賀と県と国をつなぐ架け橋に

自民党公認

竹内英明

たけうち ひであき（72歳）

▶スポーツを通して、国と県と横須賀のパイプになり活す

スポーツには様々な力があります。より多くの人がスポーツの楽しさや感動を分かち合うような「スポーツ文化」の力、そして、スポーツにより地域の活性化や共生社会の実現を果たす力、人や地域を繋げる力、さらにスポーツが身近な「まち」としてブランドをして子どもたちに夢や希望を与えるか、そして神奈川県と横須賀をスポーツで元気な「まち」にします。

▶「県土強靭化」安全安心のためのインフラ整備

全国的に土砂災害が頻発している中、県内の急傾斜地の施設工事を早めるため、減災、県土の強靭化に向けて県の単独事業の急傾斜地崩壊対策を令和４年から令和10年度にかけて、単年度事業費等を10億円の増を決定していただきました。これによって、工事までの期間が約半分になる予定です。国においては公共事業、急傾斜地崩壊対策の基準（高さ10m以上、崖下の民家10軒以上、工事費7,000万円以上）を下げていただくよう、要望した結果実現することが出来ました。

▶神奈川県の農業と水産業の振興、支援の拡充

衰下傾々な地域の農業の在り方を考察してまいります。また、ブランド力の強化と6次産業化の推進を図り、「かながわブランド」の認品数の増大や販路の拡大をしてまいります。本県の水産業を総合的に支援するためには資機材の強化が必要であり、水産業を農水産業と総括の再編をし、海から人材の育成をしていたたき、漁業者や漁業団体の声に耳を傾け、その原動にしっかりと寄り添えるような体制を作ってまいります。農業や漁業に携わりたいという人たちが増えるように頑張ってまいります。

プロフィール

- ■昭和26年／横須賀市安浦町にて誕生
- 横須賀市立田戸小学校、横須賀市立常盤台中学校
- 神奈川県立追浜高等学校、早稲田大学商学部卒業
- ■平成７年／神奈川県議会議員初当選（現在７期目）
- ■平成19年～30年／自由民主党神奈川県連幹事長
- ■平成24年／神奈川県議会第105代議長

一家人

横須賀ホスピタリティ協会会長、三浦半島少林寺拳法会長、横須賀市カヌー協会会長

自分の声を届けに行こう。

神奈川県 議会議員選挙

投票日　令和５年 4/9（日）　午前7:00 ▸ 午後8:00

投票日に投票所へ行くことができない方は、期日前投票日または不在者投票をご利用ください。
「投票所入場券」を一緒に投票所へ入場することができます。ご家族で投票所へお出かけください。

内川まさきの目指す かながわ！！

内川まさき

無所属

マナーやモラルを一番守る地域かながわに！

皆がゆずり合える暮らしやすい地域かながわに！皆で、そういうかながわにしていきましょう！

●高齢者にやさしいかながわ目指します

高齢化社会の為、介護施設の増加・介護職員の増加目指します。ならびに面接強化で介護職員の人格向・質も目指し、高齢者の安全・安心を目指します。

●子供にやさしいかながわ目指します

●女性にやさしい・子育て世帯にやさしいかながわ目指します

みんなが暮らしやすい「思いやりかながわ」を目指して活動していきます！私、内川まさきは48才の時、大学に入学しました。何才になっても挑戦をモットーに、かながわの為に誠心誠意取り組みます！

プロフィール　１９７０年生まれ・横浜市磯子区出身・元アパレル会社員・横須賀大好き！父方の祖父母が存命中、横須賀逸見に住んでいた為、子供の頃から横須賀がとても大好き！大洋時代からのベイスターズファン！特に２軍戦が大好きで横須賀スタジアムのそばに住みたいと思い９年前に横浜から引っ越し横須賀に在住！

座右の銘　一念天に通ず

この選挙公報は、候補者から提出された原稿を、そのまま印刷したものです。

（3）横須賀市議会議員選挙　1面

横須賀市議会議員選挙

令和５年４月23日
執　　行

選　挙　公　報

横須賀市選挙管理委員会

大川和久（かずひさ）

～プロフィール～・・・目指せ政令指定都市化！

＊初めまして私は久里浜生まれ久里浜育ち59歳男性です宜しくお願いします。
＊両親共に先祖代々横須賀の地に数百年間住みついて居る血筋です。

＊学歴と職歴
・信愛幼稚園、横須賀市明浜小久里浜中学、神奈川県立横須賀工業高校卒
・放送大学学園卒（教養学士）
・会社員（株）グローバルニュークリアフュエルジャパン定年扱い退職
・現在無職、個人事業主＆投資家。後期高齢者病気骨折中の母親を介護中。

＊政策について
・市内駅近にタワーマンション約35階建約40棟建築推進の提案。外の住民を本市に引込み人口増。令和の市町村合併参要望し政令指定都市化を提案。
・災害危機管理として市内の高圧鉄塔及び廃棄地域電柱電線地中化を提案。
・古い街路樹や歩道橋の撤去と学校と公園内古木樹撤去を台風地震対策提案。
・市内商店街の街灯をLED化に推進及び自転車専用道の確保を提案。
・歩道を速く走る自転車が怖いと歩行者達の声が以前から出てて対策が必要。
・商店街モールド化した歩道タイル劣化破損が激しい為アスファルト化を提案。
・有事や自然災害時危機管理対策として人口数に見合ったタワー避難所及び避難場所及び核シェルター地下避難場所を提案。小中高学校の体育館では全世帯人員収納不可推測。全員が寝られるスペース無い。

髙橋いずみ（自民党公認）

ワクワクが集まる横須賀に！

生まれ育った横須賀が大好きだから、このまちを未来の子ども達に最高のかたちで引き継ぐために、今を生きる私たちが全力で守る。
そんな強い意志をもってワクワクのまち横須賀をつくります！

「毎日を一生懸命暮らす、
あなたの心のいずみになりたい!!」
髙橋いずみをご活用ください。

●衆議院議員 小泉進次郎　元秘書
●よこすか自民党初の女性市議を目指して

45歳・横須賀市追浜生まれ・午年・O型

すぎうら きりこ（26歳）

繋がりと多様性社会の実現（三浦半島育ち）

・市民が使える制度
×初めの制度は何に使ってあるか意識
▶必要な情報の提供と開示化
▶実際に利用できる用口の拡張と増設

・社会的弱者について
×生活がしにくいのか分からない困ってる
▶多様なニーズへの相談の場の提供
▶小さなSOSを見逃さない環境整備

・人と人との交流
×地域交流の場がほとんど少ない
▶多様な人が参加しやすくなるPR活動
▶更なるサブカルチャーの取り入れ

横須賀市民皆様 あなたの声が聞きたいです！
（就職氷河期世代・ひきこもり・ヤングケアラー・LGBTQ）

市民に寄り添う（左記の流れ 今の政治で やさしいなと感じていますか？）
↓
意見を汲み取る
↓
市議会に伝える

議員報酬や政務活動費を最大限活用し
市議会に声を届け 健康を私は公開致します！

あなたの声をぜひ聞かせて下さい！

精神障害/LGBTQ+のお事者としても 当事者の立場を踏まえ 皆様の声を汲み取り 皆様に寄り添う市政を実現し
生活がしやすくなるように取り組むプロジェクトマネージャーに私はなります！

◀各種SNS メールやTEL お気軽にご連絡下さい！

たかはし英昭（ひであき）

よこすか未来会議　ひと・夢　輝くよこすか
声を未来につなぐ

よこすか未来会議は広聴会を通じて皆様から頂くご意見を基に全体最適な政策を立案し、選挙管理をおこなうことで着実に成果につなげていきます。

●いきいきと健康長寿のまちに
健康寿命延伸に向けた医療・介護サービスの連携と充実
●若者が社会参画しやすいまちに
若者議会設置等による若者の主体性を尊重したまちづくり
●誰もがいきいきと働くまちに
障がい者雇用の拡充に向けた働き方の多様性確保
●もっと子育てしやすいまちに
待機児童ゼロや学童保育料の低減、一時預かり保育の拡充
●子どもたちの笑顔があふれるまちに
多様な学びの場の拡大とオンラインを活用した教育
●市民に身近な議会のあるまちに
オンライン活用等による広聴機能の向上

プロフィール
1977年 東福寺育ち
1996年 公立法政大学(第1)入学
2012年 市議会議員選挙 初当選
2016年 市議会議員選挙（現在3期）
【略歴】
市議会議員（三浦市・横須賀市）
横須賀市市議会議長
横須賀市市議会副議長
横須賀市議会議員
ニッコーホールディングス

土田ひろのぶ（つちだ）（公明党市議団団長）

つねに　ちいきを　だいじに

地域実績は430以上！
市民相談8500以上！

■小児医療費「18歳まで無償」を実現した中心者
物価上昇に対応し、子育て世帯の負担軽減を図るため、「18歳まで」に拡充（本年10月）。市役所と共に一緒に考えながら、解決策を探ります。
■物価高騰対策で生活を守る
市議会の中で唯一、地域活性化対策や学生への奨学金、教育・保育補助、農業水産業者などへの支援が実現。今後も継続する提案に全力を尽くします！
■高齢社会の暮らしに安心と安全を
ひとり暮らし高齢者などを対象に緊急通報機器を導入。市が12月末現在で1000台以上を設置。超高齢社会の暮らしを守ります！

プロフィール
●1963年生まれ●幼稚園から高校まで横須賀市内●公明党青年部長・副委員長・委員長・書記長・副代表・代表・顧問・参議院議員秘書・衆議院議員秘書・公明党横須賀市議会議員（現3・4期）・公明党神奈川県議会議員（現1期）・公明党横須賀市議会幹事長・公明党神奈川県議会幹事長・公明党神奈川県議会議員団団長（代表）・公明党神奈川県本部代表・「夢は未来」「夢は未来」「夢は未来」

市民に一番身近な政治家
皆様の声を力タチに！

こんにちは
平成16年度、市民相談をスタートさせ、以来、皆さまの生活を支えるために、「市民に寄り添う」をモットーとして、これまでの相談件数は4万8千9百件を超えました。
皆さまからの貴重なご意見・ご要望によって実現した地域実績は430件以上、市民相談は8500件を超えました。
これからも、皆さまとともに歩み、地域の活性化に全力を尽くしてまいります。
皆様のお役にたてるよう、全力で頑張ってまいります。

あなたの近所にもある
土田の地域実績！

渡辺光一（たなべ こういち）（自由民主党公認）

横須賀の魅力と可能性を活かし
希望と活力を取り戻す！

◇まちづくり
・「この街に住んでよかった」と思えるよう、市民活動を進め地域力の向上
・国交省DIL 自然環境を活かしたプロモーションの展開
◇活力の創出
・世界的な観光資源を活用し、地域ブランド力を強化
・若者・高齢者向けの起業・再起に向けた伴走型の創業方の確立
◇福祉・健康
・がん対策や生活習慣病、認知症による健康低下の予防策を推進
・誰でも安心のユニバーサルデザインによる優しい街を
◇連携強化
・国や県と連携し、政策立案に必要な情報収集・調査・企画等に向けた施策の検討を早期に開始

技術革新によって本来の市民サービスを「あたたかい政治」や「AI相談」等々、政治革新進んでいます。
私なる利便性の向上に加え、過重労働による労働時間も短縮に繋がるなど、ようやく光が見えてきました。
日常生活の先に迫る新時代の到来に向け、私がこのまちに希望と活力を取り戻す！そのための挑戦を続けて参ります。

「自然豊かな住宅地」「地域の伝統」「産業の発展」「安心・安全」「教育・文化」「福祉・医療」「子育て・教育」「高齢者・障がい者」「地域コミュニティ」「市民参加」「市政改革」「市政の透明化」「市政の効率化」「市政の公正化」「市政の安定化」「市政の発展」「市政の繁栄」「市政の平和」「市政の幸福」「市政の安全」「市政の健全」「市政の清潔」「市政の誠実」「市政の正直」「市政の公平」「市政の公正」「市政の公明」「市政の公開」「市政の公共」「市政の公益

横須賀市議会議員選挙

令和５年４月23日
執　　行

選　挙　公　報

横須賀市選挙管理委員会

自由民主党公認
南まさみ

小さな声を市へ、県へ、そして国へ届けます！

菅原えみ子は取り組みます！

①子育て環境の充実
●結婚・妊娠・出産から就学までのキメ細かい支援体制を拡充。
●女性の貧困・DV、ひとり親家庭への支援体制の拡充。

②教育環境の充実
●子どもたちの個性ひろがる学校環境の整備。
●いじめ、不登校、ヤングケアラーなど児童生徒に寄り添った支援体制の拡充。

③医療体制の拡充
●アレルギーに悩む方が安心して暮らせる医療体制づくり。

④地域コミュニティの再生
●コロナ禍で拡大した孤独・孤立対策を拡充。
●災害時の避難困難者に寄り添った支援体制の拡充。

プロフィール

公明党公認 新人 すがわら
菅原
えみ子

女性の視点で未来をひらく

子供たちが元気に育ち
みんなが誇れる街を創る

市民の皆さんへのメッセージ

政治家を志したきっかけ

プロフィール

私も応援しています！
参議院議員
武田 邦彦

つのてるひさ選挙事務所
〒338-0011 横須賀市富士見町３丁目72
☎070-9663-8474

受政党 公認
つのてる ひさ
横須賀市議会議員候補 56

受政党 日本の国益を守り、世界に大切和を生む。

なんどでもチャレンジできるまち

よこすか未来会議

プロフィール

01 ジェンダー平等
02 こども・子育て世代
03 高齢社会
04 市民社会参動
05 いのち・健康・助かる医療
06 教育・学習
07 環境
08 動物愛護
09 産業・経済
10 文化・芸術・観光
11 市政改革・議会改革

加藤 ゆうすけ
無所属 35歳

自然環境派の議員が1人いたっていいじゃない！

8割の市民が自然環境を魅力に感じるまち横須賀

市民が選択して、里山、里海を育てながら恵みを享受します

横須賀を再び日本一環境教育が進んだまちにします

自然災害や野生生物とのあつれきが起きにくいまちづくりを目指します

脱炭素社会に向けて横須賀に ふさわしいエネルギー政策を進めます

政治や動物のことなんでもご相談ください

☎080-7566-6452 ✉tenpakumakio@gmail.com

天白 まきお
無所属・36歳

NHK 来契約者へ最大3倍の受信料請求
4月から「割増金」制度が開始！

正しい知識とお手続きで、受信料の支払いは必要ありません

本年４月からNHKは、テレビ等の受信設備をお持ちにも関わらず契約をされていない方に対し、最大２倍にわたる割増金を加算し、合計３倍もの受信料を請求できる新たな制度運用がスタート。
正しいお手続きで、安心して受信料を支払わず不払いする事ができます。

年金受給者の方のNHK受信料を無料にします！

NHKには受信料が割引や無料になる免除制度があるにもかかわらず、年金で生活している方には適用されません。これっておかしくないでしょうか？
NHK受信料の支払いは任意であり、義務ではありません。
NHK党では年金受給者の受信料を再代わりする事で無料にしています。

横須賀市のこと、NHKのこと、直通携帯電話にお気軽にお電話下さい！ 080-5420-0105

中江ともやプロフィール　1988年生まれ。東洋大学法学部卒。NHK党・横須賀市支部長。マイナビグループ社員の経験中に企業の不正等内部通報したが、改善されなかった事をきっかけに組合の世界を志す。現在は NHK 問題の他にも、自身や周囲を困る事を解決し、活動中

NHK党公認
中江 ともや
31歳

誰もが暮らしやすい街づくり

応援します
横須賀市議会議員 牧島功
横須賀市議会議員 小柴淳次郎
横須賀市議会議員 田中洋次郎

▶ 産業振興
●中小企業とのビジネスマッチングによる市内事業者の投資誘致促進
●商店街の賑わいを創出するための整備
●VRを中心とした技術革新の支援

▶ 子育て・教育
●子育て世帯への支援（授育所・学童保育など）
●子どもの体力向上計画とスポーツ強力推進の実施
●子育ての担い手の人材の確保

▶ 健康・医療
●がんの早期発見のため検診受診率の向上
●脳梗塞対策発症での発見のための支援
●感染症対策の体制づくり

●昭和44年6月10日生　汐入小、浅野中、県、静岡産業大学●（株）クレハ環境、横須賀商工会議所青年部副会長●2011年横須賀市議会議員初当選（議会運営委員会委員長、前期コロナウイルス感染症対策検討協議会 等）●よこすか市民応援協会長●横須賀サッカー協会顧問、元松新子育推進力顧問、横須賀共和社会顧問【西郷義信の決断 西郷改革の実践】

ブログ毎日更新中！ 西郷むねのり 検索

自民党公認
西郷 むねのり

無所属
佐藤 政則
さとう まさのり
(55歳 平成7年現在)

この選挙公報は、候補者から提出された原稿を、そのまま印刷したものです。

横須賀市議会議員選挙

令和5年4月23日
執　行

選　挙　公　報

横須賀市選挙管理委員会

まっとうな政治。

木下よしひろ
立憲民主党

行政職員・教師・議員としての経験と視点で、市民目線を貫き、横須賀のための政策提案を続けます。即コンパクトシティを目指します。1500年（西暦2500年）に創設された、国家戦略特別区域法の目的である平和産業港湾都市の実現の為に力強く進む。

人口減少社会への対応

横須賀市の将来推計人口は2030年に約25万人、2050年には約22万人になることが推計されています（横須賀市人口ビジョン）。2050年頃までは、急速に進む人口減少に対応するため、地域市の生産年齢人口、高齢者数の推移を考え、横須賀市が地域資源に合った政策を模索します。また、起業インパクトシティを目指します。

人口減少社会への対応 ＋ 議会のチェック機能強化

減災・防災・安心のまちづくり
福祉・子育て・教育予算に

平和産業港湾都市の実現

「国家戦略特区法」の対象事業の実施大臣が認定後の事、制定されました。横須賀市は「平和産業港湾都市」の実現を目指す。地域市は「平和産業港湾都市」への実現を目指します。

減災・防災・安心のまちづくり
福祉・子育て・教育予算に

学校に通う人口減少に対応する為、給食費の公会計化を提案。高齢者の福祉のポイント制を提案します。スクラップアンドビルドによって生じる保育施設の廃止・予算は、高齢者・安心・安全のために使われるべきと提案します。

教育現場現場の業務の負担を減らすため、教師業務のICT化を提案します。

プロフィール

1967年横須賀市
神奈川県立横須賀高等学校卒業
東京学芸大学教育学部卒業
東京学芸大学大学院修了（教育学修士）
インターネット大学院卒業（）
学校教育現場、小学校教諭、中学校教諭、
インターネット関連企業勤務、社会福祉
2011年　　横須賀市議会議員　初当選
2019-23年　横須賀・横浜市議会議員選挙落選

あなたの力になりたい！

小林ゆうと
無所属
34歳

なにか困っていること とはありませんか？相談したいときに相談できる、政治を身近に感じてもらえる、私はそんな政治家を目指しております。人口減少や高齢化、物価の高騰や不安定な社会情勢など、さまざまな課題が山積している時代だからこそ、私は当事者の方々の考えを大切にし、そして地域の方々の声を市政に届けたい、そう強く思っております。だから私は、あなたの力になりたい！

教育
誰もが学びやすい学習環境づくり

地域活性化
横須賀の魅力的な風土や文化を活かした街づくり

福祉
障がいを持った方々が働きやすい環境づくり

国際交流
多文化共生社会にふさわしい環境づくり

公式ホームページはこちら
https://sites.google.com/view/yuto-kobayashi/

小林ゆうと・略歴
横須賀生まれ、逗子市育ち、三浦市出身
防衛大卒、東京都高等学校教諭
シアトル・セントラル・カレッジ卒業
永井まさとインターン

永井まさと推薦!!

とことん前向き！

なかいみわこ（横須賀・新人）
中井美和子

議員は偉くない！主役は市民

市民の代表ではなく、忖度しない「代弁者」として働きます。

市民の皆様とともに考えて、ともに行動する議員になりたいと思っております。「議員は偉くない！」主役は市民です。市民の皆様の代弁者として、市政に物申す議員になりたいと思っております。

市民の皆様とともに考えて、ともに行動する議員になりたいと思っております。

横須賀市議会議員選挙

令和5年4月23日 執行

選挙公報

横須賀市選挙管理委員会

「福祉のまち、よこすか」をめざして

ふじのひであき 49才
藤野英明
無所属

命を守る！医療・医療・福祉・介護の新予算

だから、おれをこきつかえ！

バスにYes!なら→

こばやし 新所属 47歳
小林のぶゆき

地元「横須賀」への愛を 原動力に未来を拓く！

井口一彦

政治をあきらめない！ 今、横須賀を変える！

みつやまかずひこ
光山一彦

若者に希望を 高齢者に安心を

井坂なおし
日本共産党
47歳

実現させたい横須賀の介護問題

介護ひとすじ25年
日本維新の会公認
ひろなか信太郎

ウクライナパワーでヨコスカを元気に

男性 歳 無所属
中谷よしひろ

地域資源の有効活用！

自民党公認
小泉進次郎代議士推薦
加藤まさみち

この選挙公報は、候補者から提出された原稿を、そのまま印刷したものです。

横須賀市議会議員選挙

令和５年４月23日
執　　行

選　挙　公　報

横須賀市選挙管理委員会

市民のねがいがとどく市議会を

田浦小学校・衣笠みんなの家は存続を！ 石炭火力は中止に！

ミサイルより暮らし

横須賀を戦争の拠点にさせません

給食無料

補聴器助成

介護保険料 食費軽減

ケア労働者の賃金改善

保育士等賃金事業 引き上げ

学費 無償

国保料引き下げ 保険証交付

うわまち病院跡地は 地域のために

高齢者医療 窓口負担 無償化

障害者医療 インボイス中止

商工業 支援

被害者救済 所得税還付の 遡及適用

おきたとも愛さいぼりっぷ親子連盟。
市議会に働いてもらうため、
市議会にも市民の意思を届ける。
関係者にも市民の意思を伝える。
別様なものを目指す。
生きられる横須賀作りを目指す。

（おしそのあきさんのコメント）を掲載します。ぜひ、市議会に届けましてください。よろしくお願いいたします。
市議会議員　おぢしまやすと

【プロフィール】1974年横須賀生まれ／男性／「おさそ」横須賀青年部部／日本共産党横須賀市委員会常任／合唱団員／横須賀市議会議員候補／日本語教師／東京理科大卒業後横須賀市役所勤務／現在はインフラ、サイクリング

ふじそのあき

日本共産党

藤園 明希

このまちの未来を、希望あるものに

地域経済の活性化

横須賀ーふれ博覧の開催フリー開始により、地域が大きく変化し、それに対応する運営機能が求められています。「自然環に位置する立地を活かした観光や観光の創出」を目指します。また、観光客が生きが、今時って感じゃ地域環境つくり、交通体制の充実や公共交通機関機能の充実など、質の高い医療の提供を目指します。

医療福祉の充実

横須賀市民の健康増進のため、特定検診の勧奨と広報による中学2年生で「ハロ！」運動会・勧奨を進めます。また、高齢者が生きが、今時って感じゃ地域環境つくり、交通体制の充実や公共交通機関機能の充実など、質の高い医療の提供を目指します。

環境重視のまちづくり

・政策の柱の1は新しくより良い環境づくりが必要です。ゼロカーボン化の推進とともに、再生可能エネルギー機器の設置・購入への支援など、地球温暖化対策を重点的に推進環境を目指します。

子育て・環境・教育の充実

子育て環境の充実を進め、地域子育て（0-3歳児）の解決を図ります。また、関係者中心とした教育現場の整備や小学校からのプログラミング教育等、これからの国際社会・情報社会に適応する人材の育成を図ります。

市政新人 がんばれ！

【自治事業実績】

平成24年10月11日生
昭和54年　日大藤沢高等学校卒業
昭和56年　同本大学経済学部卒業
昭和63年　株式会社イオアイ入社
平成元年　公明党国会議　竹内　通信員
平成7年　神奈川県議　竹内高等秘書
平成18年　横須賀市議会議員選挙　初当選
平成23年　横須賀市議会議員選挙　当選（4期）
平成28年　横須賀市市議会議長　就任
自治体支援・神奈川県横須賀市議会議員候補
かりがね自民党市町村議員連絡会・会長

平成24年3月　総合整備特別委員会　委員長
平成24年3月　横須賀駅地区再開発特別委員　委員長
平成25年3月　横須賀市議会　議長
平成26年3月　横須賀市議会　副議長
平成28年3月　がん対策特別調査会　委員長
平成31年1月　横須賀市議会　第31代議長
令和4年3月　新型コロナウイルス感染症対策特別調査委員会
令和4年5月　横須賀観光宣伝委員会委員

https://yokosuka.net/

田辺昭人

たなべ　あきひと

【自由民主党公認】

地域の活力を高めてまちの基盤を築く

市内に暮らしを生み出すことが難しい。働く場所が生まれず、若い人が出て、産業は衰退や歴史遺産が失われの横須賀で、観光による業務やお出掛による特性をなど多くの可能性を追求します！

横須賀をより住みやすいまちへ

いつまでも安心して暮らすために、「住みやすいまち」をつくる努力は欠かせません。横須賀への安心を保証するために、まずは地域の声を聞き、住民の保証様を向上させます！

持続可能な子育て都市・環境都市へ

「子育て世代」だからこそ取れることがたくさんあります。若者世代の取り組みを進めるためにも子育て支援策の充実化にもちろん、横須賀の豊かな環境を未来へ繋ぐ取り組みを推進化させます！

一人ひとりの声に耳を傾ける「住み続けられるまち」横須賀を目指します!!

鴨居っ子40才

さあ、ここからだ！

自民党公認・小泉進次郎推薦

- 1993年3月16日 横須賀高等学校卒業（同期16年）
- 横浜市学校・教育市民委員長、議長（教育）の務で育て。
- 横浜市立横須賀高校でのお役目を務める。
- ハッピー鴨居の取り組み、鴨居は横須賀市民会議「活動」
- 文部科学省委員入。
- 2007年 株式会社ハッピーファンの入社。営業・企画広報、PR、商業対策プロモーション等を担当。商業組合の事業YOKOSUKA 商業のご活動のお手伝いを（2010年）
- 2009年 公益社団法人横須賀青年会議所 入会
- 2010年度に公職 46 代理事務を担当。市議候補の時に議員。
- そのときにつくったネットワークの中で横須賀青年会の市（当の市）の活動のなかなかに（の時）で協力しています。

泉谷　翔

いずみたに　しょう

すいません！

建築業	日建設金本
	株式会社
	株式会社
	株式会社
医療関係	よこすか共済病院
	グループ人
	牛久保病院
	聖ミカエル病院
	日本赤十字
	聖マリア
	聖グロリア
	聖ヨハネ
	聖母会

プロフィール

2009年3月10日横須賀高校
横浜市学校教育事
日本赤十字看護大学
聖路加国際大学
国立大学大学院教育学
（専門）修士（教育学）
取得後（32才）地元に教育職
員として採用横須賀高校に入
職、活躍
横須賀市議会議員候補

主な活動：
人事委員会委員　現職
人事委員会　議員会
自衛隊家族会三浦半島地区
理事
よこすかマリンスポーツ推進協議会
チャンピオンズ　設置
横須賀法人会
大津沢中央公園管理

騒音を守り、いのちを大切にするまちへ

よこすか人として全力で、愛する「よこすか」のために **がんばります！**

1. 騒音取りの世代にも、安心安心世代にも **騒音がある街へ**
地域に騒音があるからこそ、安心した子育て、七カンドライフがすごせます。生活の場の静音で働くことができる横須賀型の運用組織に力をいれます。

2. **市民が運営するまちづくり**
NPO等、様々な市民活動を通して、市民の皆さんの意見を出掛されたまちづくりを進めます。

3. **子育て世代の支援のために**
全小学校に安心安全な放課後の居場所と学童クラブ設置に力を入れます。パパ、ママの意見を取り入れ、よこすかの海や山を思いっきり活用してもらうために自主保育を推進する観点に取り組みます。

4. **人生100年の生活方のために**
各地域での健康増進事業の拡大はもちろん、老々介護への サポートや、医療が進む高齢者の方々への対策を医療事業者と連携しながら進めます。

5. **海上自衛隊、米海軍横須賀基地共存**
世代から**必要への対策に、地域**
改善に取
安全対策を支援に、自衛隊員、基地従業員をサポートする体制を強化します。
安心・安全な暮らし、よこすかを目指に、大規模な災害時においても、しっかりと作戦を守るための施設の整備にかかります。

6. **バリアフリーキャンプ&モノフォのために**
障がいのあるかが活躍できる機会増やします。観光情報発信を増やすなど、働き方に多様性を持たせ、一人ひとりの特性や能力に応じた労働環境を市役所内に整備します。障がいの程度に応じた職業訓練、職業斡旋や就職まで、しっかりサポートする体制を作ります。

工藤昭四郎

くどう　しょうしろう

無所属

二見英一の目指すもの

横須賀の経済を再生	市役所公共門前町からの地域貢献所に適正な発注、横須賀の活力を取り戻します。
地域で支えあう福祉のまちを推進	地域福祉の課題を解決に導く、地域公共交通の提案に力を注ぎます。
子育て・教育環境の充実	子育て世代の新たな支援を行い、横須賀はこどもの夢の実現の現場を目指します。
歴史文化観光の再興	横須賀歴史遺産や海を活かし、観光バックを横須賀市民の誇りにしています。
防災減災の強化	横須賀防災強化のため横須賀市で、安心安全な暮らし地域で安全安心なまちづくりを目指します。

二見英一の主な実績

- ❶小児医療費無償化を高校３年生世代までに拡充(本年10月)
- ❷中学校完全給食の実現
- ❸減災ドック周辺環境の整備を促進
- ❹横須賀初、消防用ドローンの導入を実現
- ❺デジタル行政へ向けた押印廃止の取り組み
- ❻身体障害者手帳のカード化を実現
- ❼市営住宅共同研究の実施調査を促進
- ❽消防職員の特殊勤務手当を拡充

抜群の行動力で、地域実績No.1!

公明党公認　ふたみ　えいいち

二見英一

プロフィール

1968年4月16日 横須賀市生まれ（42歳）／1984年3月久里浜中学校、1987年度北久里浜高校、2003年日本大学卒業／2009年度ロゼマリンス社、2011年2012年日本パワーボート協会V3ボウス日本チャンピオン／2015年横須賀市議会議員選挙初当選、現在３期目／東北一貫二女の５人家族

一人ひとりの声を、市政に実現！

関沢としゆきの最近の主な実績

- 市立総合医療センターを久里浜（神明公園）に誘致。2025年春、完成予定。
- 天神橋交差点に続き、久里浜交差点（イオン前）の「歩車分離化」を実現！
- NASAのフィルターを使った、おいしい水の給水スポットを公共施設に100基設置！
- 小児医療費無償化を高校３年生世代まで拡充！（10月から実施）

関沢としゆきは目指します！

- ◆がん検診や特定検診の受診率を向上させ、市民の命を守ります。
- ◆人生100年時代に向け、「健康づくり」でポイントがたまり、お買い物などに使える「健幸ポイント制度」を創設します。

現場第一主義で、結果を出す!!

こんにちは！

「自分自身は、何をやったらいいのか？」と、ずっと悩んでいました。でも、今の政治、議会は、「誰のための政治か？」と、疑問を感じています。「市民のための政治を！」と、ずっと思っています。ぜひ、ご期待ください。

プロフィール

1961年（昭和36年）7月3日生まれ・東京都北区出身・東京都立高校卒業・慶応大学商学部卒・1987年（昭和62年）横浜市議会事務局職員・公民１回議員当選・市議会議員補欠選挙・横浜市議会議員補欠選挙・横浜市議会議員補欠選挙・横浜市議会議員補欠選挙・横浜市議会議員補欠選挙・横浜市議会議員補欠選挙・横浜市議会議員補欠選挙・横浜市議会議員補欠選挙・ハイランド社会・ハイランド社会・自治会・

ムページはこちら

関沢

せきざわ　としゆき

公明党公認

ありがとうが、当たり前の街にしよう

経済の活性化

- ✦中心市街地の再整備の早期実現　✦中小企業に対する支援
- ✦人手不足の支援

教育の充実

- ✦放課後児童対策　✦英語教育の向上
- ✦地域ぐるみの包括的な子育て支援

福祉の充実

- ✦高齢者、障がい者に対するきめ細かな支援
- ✦子育てに対する医療の充実

観光の街

- ✦本市の特性を生かした観光事業の活性化
- ✦新たな地域資源の発掘

財源の確保

- ✦政策実現への国、県からの財源確保

【プロフィール】大野忠之（おおのただゆき）昭和48年9月19日生（50歳）
■昭和63年、神奈川県立公立高高等学校卒業　■昭和63年、東京薬科大学薬学部　■平成5年、横須賀市市役所勤務　■平成23年、横須賀市市議会議員　■平成23年、議会運営委員会委員長　■小学校学、学校対策委員会議員　■市議会議員、横須賀市議会議員　■平成29年、横須賀市議会議員　■平成30

横須賀市議会議員選挙

令和５年４月23日 執行

選挙公報

横須賀市選挙管理委員会

本石あつし

公明党公認

本石あつしの主な実績

- 小児医療費無償化を18歳まで拡充！（本年10月）
- 福祉の相談窓口「ほっとかん」の開設！
- 市立小中養護ろう学校へタブレット端末配備！
- #9999（孤独・孤立相談ダイヤル）への対応体制整備！
- 認知症初期集中支援チームを先進的に創設！

本石あつしは熱く目指します！

- ◆タブレット端末の利活用授業の実施！
- ◆公衆無料Wi-fiの整備促進！
- ◆学童クラブ等の利用料低減！
- ◆奨学金返還支援制度の創設！

横須賀生まれ！横須賀育ち！

もっとあつく、横須賀らしく！

にあいさつ

プロフィール

ホームページはこちら

竹岡力（たけおかちから）

29歳

育つ力を、横須賀のチカラに。

29歳・最年少 無所属

子育て×育つ力

- 教育の現場を地域が応援する教育改革を
- 市議都市・横須賀を誇り不満足に思える地域に

教育×育つ力

- 教員の現場を地域が応援による教育改革を
- 国際都市・横須賀を誇り不満足に思える地域に
- 高校の有償授業料で市民ファーストな学校を

まちづくり×育つ力

- 市民参加を促進する仕組みづくりを
- もっと政治に関心しやすい仕組みづくりを
- 地域のスポーツ活動を活性化

経済・環境×育つ力

- いろいろな「挑戦」する創業者づくりを
- 未来に繋がる産業育成と雇用確保
- 横須賀の自然を保護できるまちづくりを

シニア×育つ力

- 高齢者が安心して暮らせる仕組みを
- すべての人が「学び直し」が出来る
- 認知症による行方不明者の捜索体制を構築

個人演説会の対照日程

4/19(水) 11:00～20:00 ホームタウンビル（東京海運）（ハイランドスクエア）

4/22(金) 14:00～18:00 市民会館（横須賀駅前）（ハイランドスクエア）

ホームページ

葉山なおし

自由民主党公認

行動と実現

西地域の魅力を最大限に活用

武山不動・武丸・地元の桜市・武山総元地・ソレイユの丘

西地域と久里浜を結ぶ交通の確保

通勤通学の利便性向上・件7年開業予定の新病院へのアクセス

三浦半島中央道路の早期実現

地域の生活道路である国道134号線の渋滞緩和

新たな物流拠点の整備

Y-HEART地区の活用 スマートインターチェンジの整備

プロフィール

1976年 横須賀市生まれ（46才）
2018年 横須賀市議会議員選挙初当選
2020年 教育基本計画委員会副委員長
2021年 都市整備特任委員会委員長

【趣味】
横須賀サッカー協会
横須賀市空手連盟
横須賀市軟式野球連盟
武山郷土会
武山犯罪防止協会
武山ビークラリー倶楽部
【会長】
横須賀スイミングクラブ

推薦者
衆議院議員
小泉進次郎

おおぬき次郎（じろう）

★ 葉山なおし Profile ★

1969年8月26日生まれ
おとめ座A型 63歳

【略歴】
- 横須賀市立工業高等学校卒
- 国家学院大学工学部機械工学科卒
- 大手電機メーカー開発技術者として4年間勤務
- 三浦学苑高等学校 工業科教諭 24年間勤務
- 湘南工学専門学校 非常勤講師 2年間勤務

【現在の主な役職】
- 関東学院大学編集会（OB会）事業担当幹事
- 関東学院大学編集会教職員（OB会）監事
- 横須賀パークゴルフ協会 相談役
- 横須賀ボート釣友会 相談役
- 横須賀市物理法人会 相談役
- 横須賀法人会 横賀西支部役員
- 横須賀南ライオンズ副会長
- 2018年6月～ 保護司に就任

出直し・見直し
葉山なおしが目指すのは

よこすか未来会議

『市民のために役立つ政治』

【基本理念】

『明朗』『愛和』『喜働』の実践

『明朗』 明るく朗らかな政治家を目指します。

『愛和』 人と人との繋がりを大切に愛情こもった政治家を目指します。

『喜働』 市民のために喜んで進んで働く政治家を目指します。

① 高齢者医療・介護福祉対策
② 防災・防犯で安全・安心な街づくり
③ 子育て支援・教育環境の充実
④ スポーツ・文化・芸術活動への支援
⑤ 雇用の創出・企業誘致

青木てつまさ

自民党

“コロナに負けるな、限りなき前進”

青木てつまさの【目標】

住 民福祉の向上

コロナで大きなダメージを受けた医療体制の復旧をめざします。
地域の方が安心できる介護医療体制を作ります。

次 世代の育成に向けて

すべての子どもが未来の街づくりで主役となれるように、充分な子育て環境を作っていきます。

地 域産業の発展に向けて

豊かな自然を守り、土を守る農業が豊かな海を守るために必要です。
農業・漁業・そして地域の中小企業が発展できるような環境整備をしていきます。

4 年間で特に力を入れてきた仕事

- 住宅地際にあった多くの廃棄物を撤去し、臨時的な解消作業を行いました。
- 質ゼロを実現するための取り組みとして中学生のピロリ菌検査を無料化しました。
- これからの基本構想「よこすかビジョン2023」作成に向けた取り組みを行いました。

プロフィール

昭和30年11月29日生まれ。昭和53年横浜大学法学部卒業。フランス語学科卒業。
議会での主な役職：予算委員、外務防衛特任委員会、総務特任委員会、予算決算特任委員会委員長、神奈川県横須賀地区選挙区委員長。
衆議院事務：学力向上の改正教育関係法、給食費無償化法、がん対策基本法の制定、犯罪被害者等基本法の制定

【推薦者】衆議院議員 小泉進次郎

阿知和賢（アチワケン）

地域活性

ボウリングやスポーツを通して、地域資源をもっと活性化させたい！と考えています！

教育

心の教育に一緒力を入れて取り組みます。

少子化

子育てに優しい環境づくりを。市議に新たな提案していきます。

福祉

地域の日本を支えてくれた人達を、私は心よりの感謝していく大切にしていきたい。

市民の力で横須賀市を日本一の市政に！

プロフィール PROFILE

現役プロボクサー

旧浦小学校卒業／旧緑小学校卒業
プロボクサーテスト合格

アチワケン 阿知和賢 SNS

高井たまき

社民党公認

プロフィール

うわまち病院で産まれ、現在上町に在住。
明治大学政治経済学部政治学科卒業。横浜国立大学大学院教育学研究科修了。東京医科歯科大学精神衛生研究所 研究支援。10年以上神奈川県下の中学校・高校教諭。国会議員秘書。

2023 春の陣 市政マラソンフェスト

①疑惑のない市政
カルト団体や宗教を装った金銭を搾取する組織から市民を守り、被害を起こさせない

②ひとり親・シングルマザー支援
家賃補助制度を確立させ、精神的・経済的負担を軽減する制度の確立

③年金で払える医療と介護
高齢者の負担軽減で支える

「政治を、取り戻す。」

社民党

④動物虐待ゼロ推進
動物愛護議員連盟事務局長の協働みずほと共に、横須賀から発信

⑤原発のない横須賀
有毒な物質を海で薄めて海に流すな

協働みずほ 支援

小室たかえ

新市民

子ども・子育て

子どもの権利条約に則った施策を進めます

子育て支援センター中・地域かより保育の充実で、「福育」を進めます

地域福祉

誰一人取り残さないまち

地域内孤立で孤立リスクを防止。古民家活用を進め、インクルーシブな街をつくる。

こどもがまんなか

平和

旧軍港市転換法（軍転法）の下に平和産業港湾都市としてのまち

戦争遺跡を平和教育に活用するなど、基地のまちから平和を発信します。

環境

子どもたちに豊かな自然を

里山の豊かな自然を残しながら、自然豊かに恵いまちに。自然エネルギーの切替えを進め、地球温暖化防止。

自らの子育てや、20年にわたる子育て支援のＮＰＯ活動、保育士として保育・療育に関わったことなどが、私のまちづくりの軸っこです。
子どもが子どもらしく豊かな子ども時間を過ごせる横須賀、子育てが楽しい横須賀を、おおぜいの市民と共に作ります。
地域福祉も、平和も、環境も、市民の想いをまちづくりに！

活動の詳細は、ホームページ、Facebookでご覧いただけます。

profile：1962年生まれ　三浦市出身　逗葉高・関東学院女子短大幼児教育科卒
生活クラブ生協で社会運動に出会う　（NPO)W.Coキッズポケット元理事長　鴨取在住

この選挙公報は、候補者から提出された原稿を、そのまま印刷したものです。

横須賀市議会議員選挙

令和5年4月23日 執行

選挙公報

横須賀市選挙管理委員会

大村 洋子（日本共産党）

一人ひとりが花開く横須賀へ

暮らし 福祉 平和 一生懸命！

みなさんと一緒にすすめます
大村洋子のお約束

- 学校給食の無償化
- 国民健康保険料の引き下げ
- 介護保険、利用料の負担軽減
- 特養ホームの増設、職員の処遇改善
- 医療費無償、ひとり親、障がい者医療について引き続き実施
- 高齢者医療の窓口負担の実現
- 「ベンチのある街」「優しい道」の実現

統一協会と政治家の関係をチェック！

新石炭！再エネ推進！

PFAS汚染原因究明を！日米地位協定に切り込みます。

いらないよ！横須賀にトマホークなんて

ツイッターブログ

大村洋子 検索

コロナ禍、物価高騰、暮らしが不安の中で暮らしています。多くのみなさんから相談を受けてきました。「生きづらい」「困っている人の声が届く」議会に代表してきます。みんなが主役になれるように、少しでも前向きに進めるように、決意新たに市政に取り組んでまいります。「ご意見をぜひお聞かせください」

堀 りょういち（無所属）

孤立をなくし、明日をつくろう。子育て世代・子ども・若者の挑戦

私は、市議会議員として、市民の皆様の暮らしを守り、安心して暮らせるまちづくりに取り組んでまいりました。

皆さんのおかげです！

実現に貢献しました

1) デリバリーの行政から、横須賀に投資を呼ぶ行政へ
- 行政サービスの広報媒体を強化する仕組み「横須賀市情報コミュニケーション戦略」の導入に貢献

2) 子どもたちの安心に
- 不登校・ひきこもり・発達障がい等の支援策の充実に貢献
- 保育士の処遇改善を通じ、子育ての現場の充実に貢献

3) 横須賀の魅力を再びに変えて
- 観光施策と連携した大のリゾート型の再生を提案して実現

割合な議員600人 動員動員200人

できなかったこと

実現に向けて取り組みます

1) すべての子どもたちに「第三の居場所」を
- オンライン学習やフリースクール等、多様な教育機会の充実に、広げたいと考えられる市場を提案

2) パパになってる赤ちゃんをつくる！
- 授乳室の設置コーナー、ベビーカーを通りやすい通路を確保、安心して・安全に・ゆったりとすごせる公共の場づくりを推進

3) みんなが「横須賀が好き！」と言えるまへ
- 豊かな自然や広大な海辺の活用など、横須賀の魅力から観光のまちをつくりを進め、市民の活性化を推進

伊藤 大郎（いとう だいろう）（無所属）

教育のプロを市議会へ

いきがい あふれる社会
子供がいきいきと輝く社会をつくろう
- まちのすべてを学びの場として子供に生きた学びを提供しよう。
- 学校だけが勉強の場じゃない！

やりがい あふれる社会
教師が輝ける社会をつくろう
- ICTを活用した多様な学習で子供の得意を伸ばそう。
- 教師をお互いの役に立てよう！

たよりがい あふれる社会
困った時に助け合う社会をつくろう
- 高いを誇る教育しかう社会になり共生教育を推進しよう。
- 人と違う所はその人の個性だ！

得意を育てて組み合わせ、強いまちをつくろう！

先生経験
- 県立三浦高校教諭・元山崎聾学校教諭
- 横浜市教育委員会 特別支援教育課長
- 県立平塚ろう学校校長
- 健康福祉大学 教育学部 准教授
- 作江都市教育・県立横須賀高校分校教諭

教育一筋 40年

私のブログです。スマホかパソで読み取れます。
伊藤大郎

伊関 こうじ（いせき）（無所属）

「ひと」を元気に！
- ◎高齢者を元気に
  高齢者が元気で暮らせる支援
- ◎障がい者を元気に
  障がい者が安心して暮らせる支援
- ◎子育て世代を元気に
  認可保育所の充実／学校教育の充実

「まち」を元気に！
- ◎災害時の対応
  高台、耐震、日常的な備えの促進の強化
  公共施設の耐震強化・建築所の設備充実
- ◎万が一の災害発生
  消防団員のスキルアップと強化
  海外セキュリティの推進
  地域の安全安心の確保

「横須賀」を元気に！
- ◎中小企業へのサポート支援
  ワンストップサービスで行う企業支援
- ◎BUY横須賀運動の推進
  市民向け横須賀産品の PR
  市内での公共事業の推進
- ◎雇用機会と新しい雇用の場の創出
  出産補助強化／起業支援策の推進

【伊関こうじのプロフィール】 1963年 8月7日 横須賀市浦賀町生まれ
1986年 横浜国立大学経営学部卒／1988年 日本ビクター株式会社 横浜ハウスウェア
2005年 横須賀市議会議員当選／以降当選連続8期／2021年 衆議院 選挙区

青木 秀介（あおき しゅうすけ）

創造と実行！ 保守本流の力を六期目の議会へ

1. 産業と観光の両立で地域活力を創出します。
   新幹線に向けた、観光ビジネスモデルの開発で、雇用の創出と人口減少の歯止めが必要です。たくさんの人達に横須賀を訪れていただき、定住人口の増加につなげます。
2. 地域が主体となるまちづくりの推進は将来横須賀の価値を高めます。
   子育て世代・働く人達・少子高齢化・多様性、切れ目のない政策を展開します。
   SDGs＝持続可能な社会の創出は、まず地元（地域）から始めます。
3. 市民の安全安心を守ります。
   これまでもパトロールや地域防犯等など、犯罪や災害から皆を守る活動を続けてきました。これからも身近な活動を通して皆の安全を見守ります。

保守本流

青木秀介（しゅうすけ） 昭和35年生まれ 別所町在住
諏訪小学校 浦賀学園中学校・高等学校 東京経済大卒業
第89代横須賀市議会議長 市議会議員5期目
横須賀河川整備及促進議員連盟 横須賀市防犯連絡協議会 横須賀動物愛護協会名誉顧問
自治会土地公園 推薦 小泉進次郎

山下 じゅんぺい（やました）（無所属 新人 43歳）

横須賀に活気を取り戻す！

物価高騰・生活不安から市民を守る政策を！！

1. 市独自の物価高騰対策
   「資金は上がらず、所得は下がる中、社会保険料・国民健康保険・介護保険の負担だけが増え、電気・ガス・水道料金の値上げが続く中、国は無策。」
   横須賀市民は、公共料金や社会保険料の負担軽減や市民支援策の強化を求めています。横須賀市として、市民を守れるような強い政策が必要です。新たな制度の創設や公共料金値上げの凍結、物価対策支援や給食の無償化など、市民の暮らしを守り、横須賀市を元気にする政策を打ち出す事を市民に訴えます。
2. 生活困窮窓口の設置
   賃金が上がらない中、物価高の影響で、生活に困窮される方が増えます。生活困窮者の相談窓口として、市民が安心して寄り添える相談体制の構築を目指します。
3. 市民増と活気ある街づくり
   横須賀市の人口は年々減っています。住宅難・公園は荒廃・商店街は減る。新たな制度や仕組み作り、魅力ある住宅、自然豊かな横須賀市民に、住民の魅力を取り戻します。
4. 選挙の公費負担（掲示使用）見直し
   選挙で使われる「選挙カー・ポスター・ビラ」は税金で使用されています。個人・公費負担を掲示板等で使用した場合、1人当たり90～100万円程度になり、30人ほど候補すると、およそ4,000～5,000万円の税金が使われることになります。
   市の財政や予算にはゆとりは、少ないのもしれませんが、今始められているのは、選挙の問題ではなく、民主主義以前の制度を疑う。誰もが公平に参加することが大事です。財政的には、限度額を引き下げ、必要な分だけ公費負担。公費負担の割合を大きくする。

地道・誠実・実行力

プロフィール
横須賀市出身 昭和58年生まれ43歳
横須賀市立東小学校・横須賀市立汐入中学校卒業／神奈川工業高等学校卒業／専修大学 経済学部卒業／日産自動車・自動車部品メーカー勤務／横須賀市議会議員秘書／ファイナンシャルプランナー資格士

安川 健人（日本維新の会 公認）（やすかわ けんと）

横須賀から日本を変える！

～よこすかの地域資本を活かした持続可能な循環型社会へ～

1. 税金の無駄遣いに NO！ 投資に Yes！
   - 政治改革、行政改革で税金を投資し未来への投資に使う。
2. 日本初！ バイリンガル都市よこすか
   - 開国の歴史、米軍基地があるまちの特徴を活かした国際色豊かなまちづくり。世界で活躍できる人材が育つ環境作り。国与留学、外国企業の誘致。
3. 海と緑 命と自然を大切に育むまち
   - エネルギー上昇の抑止対策で、持続可能なサプライシステムを構築。
   - スローライフ推進の観光者支援。
   - 動物愛護、動物保護に力を注ぐ。まず動物はモノじゃない！
4. みんなが安心して健康的な暮らしのできるまち
   - 自然災害・事故・緊急事態を想定した危機管理に力を入れます。
   - 2025年問題（超高齢化時代）子育て支援の環境を改善する。
   - 「駆けるスニプ」に子育て支援など世代間を超えた交流を♥

幸福度No.1

地域活動で考えて、地域から行動する！
Think Globally, Act Locally！

ANSWER 2023

プロフィール
1984年 8月 19日生 横須賀市
横浜国立大学 経済学部卒
米国ボストン大学 MBA
日産自動車 / 外資系コンサルティング会社 / 外資系金融機関

【参考写真】

1　懸垂幕 （掲出場所:横須賀モアーズシティ　※本庁舎は運用変更に伴い R5 統一選から掲出不可）

＜知事・県議選挙＞

＜市議選挙＞

２ 横断幕 （掲出場所:Ｙデッキ他）

＜知事・県議選挙＞

＜市議選挙＞

３　大型ステッカー （掲出場所：ヴェルクよこすか他）

＜知事・県議選挙＞

＜市議選挙＞

4　投票日周知用ポスター（掲出場所：市役所本庁舎他）

＜知事・県議選挙＞

（県作成 A3 版）

＜市議選挙＞

（市作成 A3 版）

5　三角表示板 （掲出場所：市役所窓口他）

6　デジタルサイネージ （掲出場所：横須賀中央駅改札前、コースカベイサイドストアーズ、リドレ横須賀）

（期日前）

（投票日）

7　車両前面ゼッケン （掲出場所：京浜急行バス、ゴミ収集車）

8　ぬり絵 （配布場所：市内の幼稚園、保育園他）

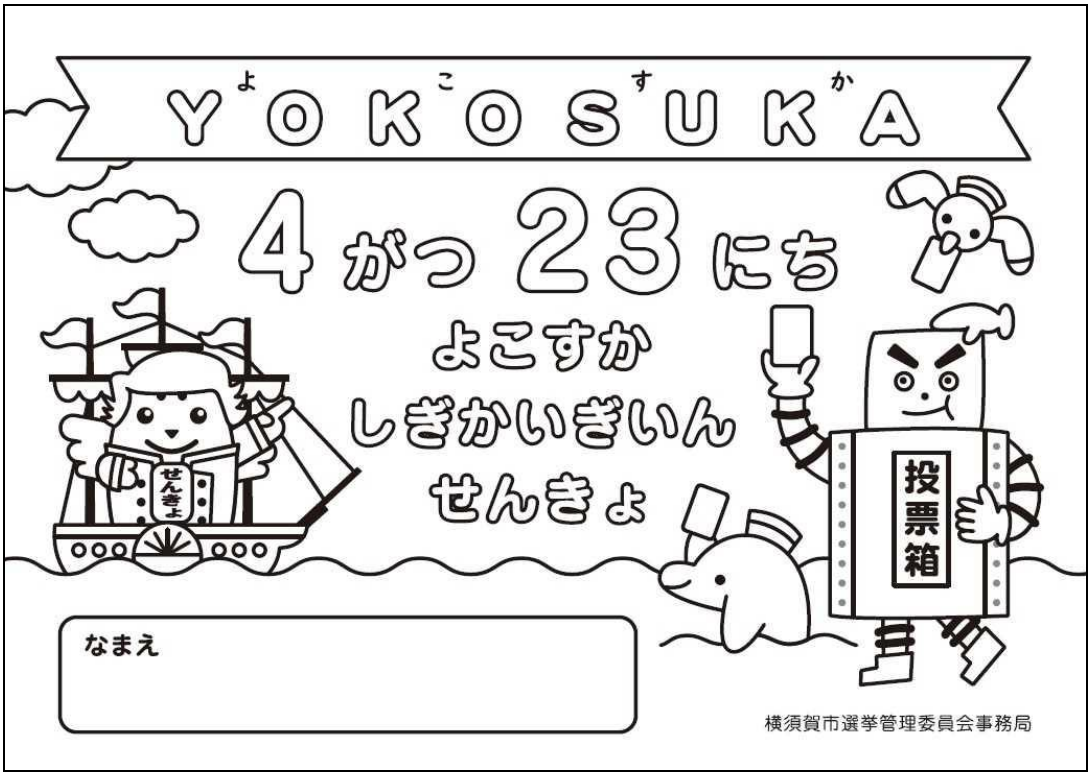

9　立看板 （掲出場所：JR横須賀駅改札口前他）

10　市議選挙街頭啓発 （実施場所：横須賀モアーズシティ周辺）

＜参加者集合写真　　横須賀市明るい選挙推進協議会委員、高校生ボランティア他＞

＜配布風景＞

＜配布物品：入浴剤＞

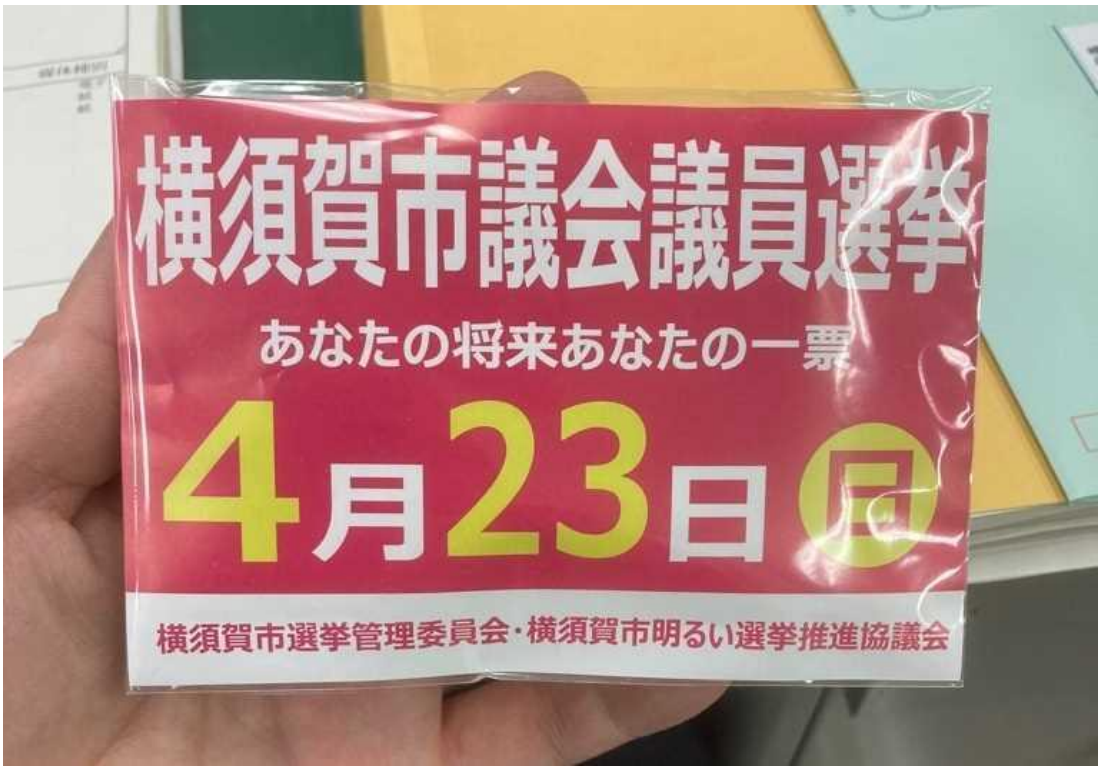

11 市公式 SNS

＜知事・県議選挙＞

（LINE）

（X（旧 Twitter））

＜市議選挙＞

（LINE）

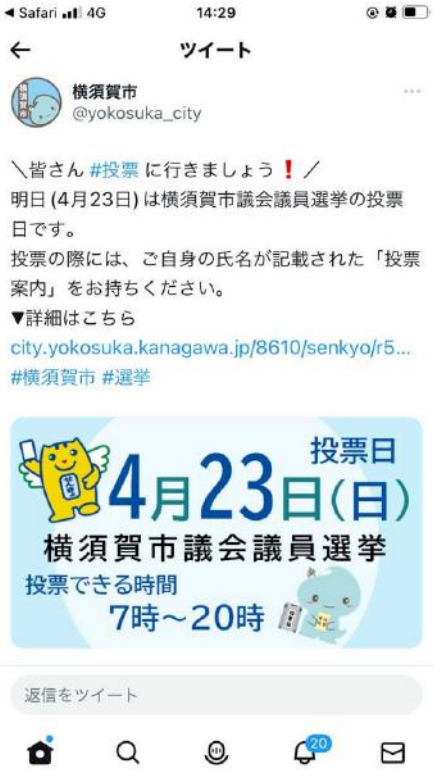

（X（旧 Twitter））

12　市 HP 注目情報　選挙期日等のバナー掲載

＜知事・県議選挙＞

＜市議選挙＞

13　公営ポスター掲示場 （設置箇所数:605 箇所）

＜知事・県議選挙＞

＜市議選挙＞

結 果 調

令和５年４月９日執行　神　奈　川　県　知　事　選　挙
神奈川県議会議員選挙

令和５年４月23日執行　横　須　賀　市　議　会　議　員　選　挙

発　行　日　令和５年12月
編集・発行　横須賀市選挙管理委員会
住　　所　〒238-0006
横須賀市日の出町１丁目５番地　ヴェルクよこすか２階
電話/FAX　046-822-8499/046-825-1145
E-mail　ead-eacs@city.yokosuka.kanagawa.jp
https://www.city.yokosuka.kanagawa.jp/shisei/senkyo/index.html